



ESTADO DA BAHIA

**Prefeitura Municipal de Itaparica**

CNPJ: 13.882.949/0001-04

Praça Virgílio Damásio, nº.66 - Centro, CEP: 44.460-000 Itaparica/BA.

**PROCESSO ADMINISTRATIVO Nº 054/2026**  
**PROCESSO LICITATÓRIO Nº 002/2026**  
**MODALIDADE – CONCORRÊNCIA ELETRÔNICA**  
**TIPO - MENOR PREÇO**

**EDITAL**

**PREÂMBULO**

O MUNICÍPIO DE ITAPARICA – ESTADO DA BAHIA, pessoa jurídica de direito público interno, inscrito no CNPJ sob o nº 13.882.949/0001-04, com sede na Praça Virgílio Damásio, nº 66 - Centro, CEP: 44.460-000, através da Secretaria Municipal de Infraestrutura, Habitação e Defesa Civil, torna público para o conhecimento dos interessados que fará realizar licitação, na modalidade **CONCORRÊNCIA ELETRÔNICA**, tipo **MENOR PREÇO**, nos termos da Lei nº 14.133, de 2021, da Lei Complementar nº 123, de 2006 com as suas alterações, Decreto Municipal nº 557/2025, bem como as demais legislações correlatas e demais exigências previstas neste Edital e seus Anexos.

A Concorrência Pública, na forma Eletrônica será realizado em sessão pública, por meio da INTERNET, mediante condições de segurança - criptografia e autenticação - em todas as suas fases através de Sistema próprio, na Forma Eletrônica (licitações) da Licitanet - <https://licitanet.com.br/>.

Os trabalhos serão conduzidos por Servidor da Prefeitura Municipal de Itaparica - Bahia, denominado Agente de Contratação, o (a) Sr (a) Mayane Cristina Silva do Nascimento nomeada através do Decreto nº 123/2025, auxiliado (a) pela equipe de Apoio, mediante a inserção e monitoramento de dados gerados ou transferidos a página eletrônica <https://licitanet.com.br/> – Licitanet.

**MODO DE DISPUTA: ABERTO E FECHADO**

**DATA INICIO DO RECEBIMENTO DA PROPOSTA: 20/02/2026**

**DATA DE FIM DE RECEBIMENTO DE PROPOSTA: 10/03/2026 AS 09H:59MIN**

**DATA DA SESSÃO DA DISPUTA: 10/03/2026 AS 10H**

**1. DO OBJETO**

O objeto da presente licitação é a Contratação de empresa de engenharia para Construção de 25 Casas Populares do Programa Minha Casa Minha Vida no Município de Itaparica, no Estado da Bahia, no âmbito do Termo de Compromisso nº 974369/2025/MCIDADES/CAIXA, conforme respectivos projetos, especificações e quantitativos, conforme respectivos projetos, especificações e quantitativos, estabelecidos no Projeto Básicos demais anexos deste Edital.

**2. DO CREDENCIAMENTO NA PLATAFORMA**

- 2.1.** O Credenciamento é o nível básico do registro cadastral realizado na LICITANET, que permite a participação dos interessados na modalidade licitatória Concorrência, em sua forma eletrônica.
- 2.2.** O Cadastro na LICITANET deverá ser feito no sítio <https://licitanet.com.br/>
- 2.3.** O credenciamento junto ao provedor do sistema implica a responsabilidade do licitante ou de seu representante legal e a presunção de sua capacidade técnica para realização das transações inerentes a esta Concorrência.

**3. DA PARTICIPAÇÃO NA LICITAÇÃO**

- 3.1.** Poderão participar desta Concorrência interessados cujo ramo de atividade seja compatível com o objeto desta licitação, e que estejam com Credenciamento regular no LICITANET.
- 3.2.** O licitante responsabiliza-se exclusiva e formalmente pelas transações efetuadas em seu nome, assume como firmes e verdadeiras suas propostas e seus lances, inclusive os atos praticados diretamente ou por seu representante, excluída a responsabilidade do provedor do sistema ou do órgão ou entidade promotora da licitação por eventuais danos decorrentes de uso indevido das credenciais de acesso, ainda que por terceiros.



ESTADO DA BAHIA

**Prefeitura Municipal de Itaparica**

CNPJ: 13.882.949/0001-04

Praça Virgílio Damásio, nº.66 - Centro, CEP: 44.460-000 Itaparica/BA.

- 3.3.** É de responsabilidade do cadastrado conferir a exatidão dos seus dados cadastrais no Sistema relacionado no item anterior e mantê-los atualizados junto aos órgãos responsáveis pela informação, devendo proceder, imediatamente, à correção ou à alteração dos registros tão logo identifique incorreção ou aqueles se tornem desatualizados.
- 3.4.** A não observância do disposto no item anterior poderá ensejar desclassificação no momento da habilitação.
- 3.5.** Será concedido tratamento favorecido para as microempresas e empresas de pequeno porte, nos limites previstos da [Lei Complementar nº 123, de 2006](#) e do Decreto n.º 8.538, de 2015.
- 3.6.** Não poderão disputar esta licitação:
- 3.6.1.** aquele que não atenda às condições deste Edital e seu(s) anexo(s);
- 3.6.2.** autor do anteprojeto, do projeto básico ou do projeto executivo, pessoa física ou jurídica, quando a licitação versar sobre serviços ou fornecimento de bens a ele relacionados;
- 3.6.3.** empresa, isoladamente ou em consórcio, responsável pela elaboração do projeto básico ou do projeto executivo, ou empresa da qual o autor do projeto seja dirigente, gerente, controlador, acionista ou detentor de mais de 5% (cinco por cento) do capital com direito a voto, responsável técnico ou subcontratado, quando a licitação versar sobre serviços ou fornecimento de bens a ela necessários;
- 3.6.4.** pessoa física ou jurídica que se encontre, ao tempo da licitação, impossibilitada de participar da licitação em decorrência de sanção que lhe foi imposta;
- 3.6.5.** aquele que mantenha vínculo de natureza técnica, comercial, econômica, financeira, trabalhista ou civil com dirigente do órgão ou entidade contratante ou com agente público que desempenhe função na licitação ou atue na fiscalização ou na gestão do contrato, ou que deles seja cônjuge, companheiro ou parente em linha reta, colateral ou por afinidade, até o terceiro grau;
- 3.6.6.** empresas controladoras, controladas ou coligadas, nos termos da Lei nº 6.404, de 15 de dezembro de 1976, concorrendo entre si;
- 3.6.7.** pessoa física ou jurídica que, nos 5 (cinco) anos anteriores à divulgação do edital, tenha sido condenada judicialmente, com trânsito em julgado, por exploração de trabalho infantil, por submissão de trabalhadores a condições análogas às de escravo ou por contratação de adolescentes nos casos vedados pela legislação trabalhista;
- 3.6.8.** agente público do órgão ou entidade licitante;
- 3.6.9.** pessoas jurídicas reunidas em consórcio, devido a riscos de contratação de empresas sem qualificação para a assunção de encargos além de suas respectivas capacidades técnica, operacional ou econômico-financeira;
- 3.6.10.** Organizações da Sociedade Civil de Interesse Público - OSCIP, atuando nessa condição;
- 3.6.11.** Não poderá participar, direta ou indiretamente, da licitação ou da execução do contrato agente público do órgão ou entidade contratante, devendo ser observadas as situações que possam configurar conflito de interesses no exercício ou após o exercício do cargo ou emprego, nos termos da legislação que disciplina a matéria, conforme [§ 1º do art. 9º da Lei nº 14.133, de 2021](#).
- 3.6.12.** participação de cooperativas, pois a execução de obras públicas exige responsabilidade técnica assumida por profissional legalmente habilitado, com vínculo formal com a empresa contratada. No caso de cooperativas, os cooperados atuam em regime de autogestão e não possuem relação de subordinação com a entidade, o que inviabiliza a responsabilização direta da cooperativa em caso de falhas ou vícios na execução.
- 3.7.** O impedimento de que trata o item 3.6.4 será também aplicado ao licitante que atue em substituição a outra pessoa, física ou jurídica, com o intuito de burlar a efetividade da sanção a ela aplicada, inclusive a sua controladora, controlada ou coligada, desde que devidamente comprovado o ilícito ou a utilização fraudulenta da personalidade jurídica do licitante.
- 3.8.** A critério da Administração e exclusivamente a seu serviço, o autor dos projetos e a empresa a que se referem os itens 3.6.2 e 3.6.3 poderão participar no apoio das atividades de planejamento da contratação, de execução da licitação ou de gestão do contrato, desde que sob supervisão exclusiva de agentes públicos do órgão ou entidade.
- 3.9.** Equiparam-se aos autores do projeto as empresas integrantes do mesmo grupo econômico.
- 3.10.** O disposto nos itens 3.6.2 e não impede a licitação ou a contratação de serviço que inclua como encargo do contratado a elaboração do projeto básico e do projeto executivo, nas contratações integradas, e do projeto executivo, nos demais regimes de execução.



ESTADO DA BAHIA

**Prefeitura Municipal de Itaparica**

CNPJ: 13.882.949/0001-04

Praça Virgílio Damásio, nº.66 - Centro, CEP: 44.460-000 Itaparica/BA.

**3.11.** Em licitações e contratações realizadas no âmbito de projetos e programas parcialmente financiados por agência oficial de cooperação estrangeira ou por organismo financeiro internacional com recursos do financiamento ou da contrapartida nacional, não poderá participar pessoa física ou jurídica que integre o rol de pessoas sancionadas por essas entidades ou que seja declarada inidônea nos termos da [Lei nº 14.133/2021](#).

**3.12.** A vedação de que trata o item 3.6.8 estende-se a terceiro que auxilie a condução da contratação na qualidade de integrante de equipe de apoio, profissional especializado ou funcionário ou representante de empresa que preste assessoria técnica.

#### **4. DA APRESENTAÇÃO DA PROPOSTA**

**4.1.** Na presente licitação, a fase de habilitação sucederá as fases de apresentação de propostas e lances e de julgamento.

**4.2.** Os licitantes encaminharão, exclusivamente por meio do sistema eletrônico, a proposta com o preço ou o percentual de desconto, conforme o critério de julgamento adotado neste Edital, até a data e o horário estabelecidos para abertura da sessão pública.

**4.3.** Os licitantes poderão retirar ou substituir a proposta ou, na hipótese de a fase de habilitação anteceder as fases de apresentação de propostas e lances e de julgamento, os documentos de habilitação anteriormente inseridos no sistema, até a abertura da sessão pública.

**4.4.** Não haverá ordem de classificação na etapa de apresentação da proposta pelo licitante, o que ocorrerá somente após os procedimentos de abertura da sessão pública e da fase de envio de lances.

**4.5.** Serão disponibilizados para acesso público os documentos que compõem a proposta dos licitantes convocados para apresentação de propostas, após a fase de envio de lances.

**4.6.** Desde que disponibilizada a funcionalidade no sistema, o licitante poderá parametrizar o seu valor final mínimo ou o seu percentual de desconto máximo quando do cadastramento da proposta e obedecerá às seguintes regras:

**4.6.1.** a aplicação do intervalo mínimo de diferença de valores ou de percentuais entre os lances, que incidirá tanto em relação aos lances intermediários quanto em relação ao lance que cobrir a melhor oferta; e

**4.6.2.** os lances serão de envio automático pelo sistema, respeitado o valor final mínimo, caso estabelecido, e o intervalo de que trata o subitem acima.

**4.7.** O valor final mínimo ou o percentual de desconto final máximo parametrizado no sistema poderá ser alterado pelo fornecedor durante a fase de disputa, sendo vedado:

**4.7.1.** valor superior a lance já registrado pelo fornecedor no sistema, quando adotado o critério de julgamento por menor preço; e

**4.7.2.** percentual de desconto inferior a lance já registrado pelo fornecedor no sistema, quando adotado o critério de julgamento por maior desconto.

**4.8.** O valor final mínimo ou o percentual de desconto final máximo parametrizado na forma do item 4.14 possuirá caráter sigiloso para os demais fornecedores e para o órgão ou entidade promotora da licitação, podendo ser disponibilizado estrita e permanentemente aos órgãos de controle externo e interno.

**4.9.** Caberá ao licitante interessado em participar da licitação acompanhar as operações no sistema eletrônico durante o processo licitatório e se responsabilizar pelo ônus decorrente da perda de negócios diante da inobservância de mensagens emitidas pela Administração ou de sua desconexão.

**4.10.** O licitante deverá comunicar imediatamente ao provedor do sistema qualquer acontecimento que possa comprometer o sigilo ou a segurança, para imediato bloqueio de acesso.

#### **5. DO PREENCHIMENTO DA PROPOSTA**

**5.1.** O licitante deverá enviar sua proposta mediante o preenchimento, no sistema eletrônico, dos seguintes campos:

**5.2.** O licitante deverá enviar sua proposta mediante o preenchimento, no sistema eletrônico, dos seguintes campos:

**5.2.1.** Valor expresso em Reais (R\$)

**5.3.** Todas as especificações do objeto contidas na proposta vinculam o licitante



ESTADO DA BAHIA

**Prefeitura Municipal de Itaparica**

CNPJ: 13.882.949/0001-04

Praça Virgílio Damásio, nº.66 - Centro, CEP: 44.460-000 Itaparica/BA.

- 5.4.** Nos valores propostos estarão inclusos todos os custos operacionais, encargos previdenciários, trabalhistas, tributários, comerciais e quaisquer outros que incidam direta ou indiretamente na execução do objeto.
- 5.5.** Os preços ofertados, tanto na proposta inicial, quanto na etapa de lances, serão de exclusiva responsabilidade do licitante, não lhe assistindo o direito de pleitear qualquer alteração, sob alegação de erro, omissão ou qualquer outro pretexto.
- 5.6.** Se o regime tributário da empresa implicar o recolhimento de tributos em percentuais variáveis, a cotação adequada será a que corresponde à média dos efetivos recolhimentos da empresa nos últimos doze meses.
- 5.7.** No regime de incidência não-cumulativa de PIS e COFINS, a cotação adequada será a que corresponde à média das alíquotas efetivamente recolhidas pela empresa, comprovada, a qualquer tempo, por documentos de Escrituração Fiscal Digital da Contribuição (EFD-Contribuições) para o PIS/PASEP e COFINS dos últimos 12 (doze) meses anteriores à apresentação da proposta, ou por outro meio hábil.
- 5.8.** Independentemente do percentual de tributo inserido na planilha, no pagamento serão retidos na fonte os percentuais estabelecidos na legislação vigente.
- 5.9.** Na presente licitação, a Microempresa e a Empresa de Pequeno Porte poderão se beneficiar do regime de tributação pelo Simples Nacional.
- 5.10.** A apresentação das propostas implica obrigatoriedade do cumprimento das disposições nelas contidas, em conformidade com o que dispõe o Anteprojeto/anexos, assumindo o proponente o compromisso de executar o objeto licitado nos seus termos, bem como de fornecer os materiais, equipamentos, ferramentas e utensílios necessários, em quantidades e qualidades adequadas à perfeita execução contratual, promovendo, quando requerido, sua substituição.
- 5.11.** O prazo de validade da proposta não será inferior a 60 (sessenta) dias, a contar da data de sua apresentação.
- 5.12.** Os licitantes devem respeitar os preços máximos estabelecidos nas normas de regência de contratações públicas federais, quando participarem de licitações públicas;
- 5.13.** Os licitantes devem respeitar os preços máximos previstos no Anteprojeto/anexos;
- 5.14.** O descumprimento das regras supramencionadas pode ensejar a responsabilização pelo Tribunal de Contas da União e, após o devido processo legal, gerar as seguintes consequências: assinatura de prazo para a adoção das medidas necessárias ao exato cumprimento da lei, nos termos do [art. 71, inciso IX, da Constituição](#); ou condenação dos agentes públicos responsáveis e da empresa contratada ao pagamento dos prejuízos ao erário, caso verificada a ocorrência de superfaturamento por sobrepreço na execução do contrato.

## **6. DA ABERTURA DA SESSÃO, CLASSIFICAÇÃO DAS PROPOSTAS E FORMULAÇÃO DE LANCES**

- 6.1.** A abertura da presente licitação dar-se-á automaticamente em sessão pública, por meio de sistema eletrônico, na data, horário e local indicados neste Edital.
- 6.2.** Os licitantes poderão retirar ou substituir a proposta ou os documentos de habilitação, quando for o caso, anteriormente inseridos no sistema, até a abertura da sessão pública.
- 6.3.** O sistema disponibilizará campo próprio para troca de mensagens entre o Agente de Contratação/Comissão e os licitantes.
- 6.4.** Iniciada a etapa competitiva, os licitantes deverão encaminhar lances exclusivamente por meio de sistema eletrônico, sendo imediatamente informados do seu recebimento e do valor consignado no registro.
- 6.5.** O lance deverá ser ofertado pelo **valor global**.
- 6.6.** Os licitantes poderão oferecer lances sucessivos, observando o horário fixado para abertura da sessão e as regras estabelecidas no Edital.
- 6.7.** O licitante somente poderá oferecer lance de valor inferior ou percentual de desconto superior ao último por ele ofertado e registrado pelo sistema.
- 6.8.** O intervalo mínimo de diferença de valores ou percentuais entre os lances, que incidirá tanto em relação aos lances intermediários quanto em relação à proposta que cobrir a melhor oferta deverá ser de mínimo de R\$10,00.
- 6.9.** O licitante poderá, uma única vez, excluir seu último lance ofertado, no intervalo de quinze segundos após o registro no sistema, na hipótese de lance inconsistente ou inexecutável, ou pedir que o pregoeiro o execute justificando seu pedido;
- 6.10.** O procedimento seguirá de acordo com o modo de disputa adotado.



ESTADO DA BAHIA

**Prefeitura Municipal de Itaparica**

CNPJ: 13.882.949/0001-04

Praça Virgílio Damásio, nº.66 - Centro, CEP: 44.460-000 Itaparica/BA.

**6.11.** Será adotado para o envio de lances na licitação o modo de disputa “aberto e fechado”, os licitantes apresentarão lances públicos e sucessivos, com lance final e fechado.

**6.11.1.** A etapa de lances da sessão pública terá duração inicial de quinze minutos. Após esse prazo, o sistema encaminhará aviso de fechamento iminente dos lances, após o que transcorrerá o período de até dez minutos, aleatoriamente determinado, findo o qual será automaticamente encerrada a recepção de lances.

**6.11.2.** Encerrado o prazo previsto no subitem anterior, o sistema abrirá oportunidade para que o autor da oferta de valor mais baixo e os das ofertas com preços até 10% (dez por cento) superiores àquela possam ofertar um lance final e fechado em até cinco minutos, o qual será sigiloso até o encerramento deste prazo.

**6.11.3.** No procedimento de que trata o subitem supra, o licitante poderá optar por manter o seu último lance da etapa aberta, ou por ofertar melhor lance.

**6.11.4.** Não havendo pelo menos três ofertas nas condições definidas neste item, poderão os autores dos melhores lances subsequentes, na ordem de classificação, até o máximo de três, oferecer um lance final e fechado em até cinco minutos, o qual será sigiloso até o encerramento deste prazo.

**6.11.5.** Após o término dos prazos estabelecidos nos itens anteriores, o sistema ordenará e divulgará os lances segundo a ordem crescente de valores.

**6.12.** Não serão aceitos dois ou mais lances de mesmo valor, prevalecendo aquele que for recebido e registrado em primeiro lugar.

**6.13.** Durante o transcurso da sessão pública, os licitantes serão informados, em tempo real, do valor do menor lance registrado, vedada a identificação do licitante.

**6.14.** No caso de desconexão com o Agente de Contratação/Comissão, no decorrer da etapa competitiva da licitação, o sistema eletrônico poderá permanecer acessível aos licitantes para a recepção dos lances.

**6.15.** Quando a desconexão do sistema eletrônico para o Agente de Contratação/Comissão persistir por tempo superior a dez minutos, a sessão pública será suspensa e reiniciada somente após decorridas vinte e quatro horas da comunicação do fato pelo Agente de Contratação/Comissão aos participantes, no sítio eletrônico utilizado para divulgação.

**6.16.** Caso o licitante não apresente lances, concorrerá com o valor de sua proposta.

**6.17.** Em relação a itens não exclusivos para participação de microempresas e empresas de pequeno porte, uma vez encerrada a etapa de lances, será efetivada a verificação automática, junto à Receita Federal, do porte da entidade empresarial. O sistema identificará em coluna própria as microempresas e empresas de pequeno porte participantes, procedendo à comparação com os valores da primeira colocada, se esta for empresa de maior porte, assim como das demais classificadas, para o fim de aplicar-se o disposto nos [arts. 44 e 45 da Lei Complementar nº 123, de 2006](#), regulamentada pelo [Decreto nº 8.538, de 2015](#).

**6.17.1.** Nessas condições, as propostas de microempresas e empresas de pequeno porte que se encontrarem na faixa de até 10% (dez por cento) acima da melhor proposta ou melhor lance serão consideradas empatadas com a primeira colocada.

**6.17.2.** A melhor classificada nos termos do subitem anterior terá o direito de encaminhar uma última oferta para desempate, obrigatoriamente em valor inferior ao da primeira colocada, no prazo de 5 (cinco) minutos controlados pelo sistema, contados após a comunicação automática para tanto.

**6.17.3.** Caso a microempresa ou a empresa de pequeno porte melhor classificada desista ou não se manifeste no prazo estabelecido, serão convocadas as demais licitantes microempresa e empresa de pequeno porte que se encontrem naquele intervalo de 10% (dez por cento), na ordem de classificação, para o exercício do mesmo direito, no prazo estabelecido no subitem anterior.

**6.17.4.** No caso de equivalência dos valores apresentados pelas microempresas e empresas de pequeno porte que se encontrem nos intervalos estabelecidos nos subitens anteriores, será realizado sorteio entre elas para que se identifique aquela que primeiro poderá apresentar melhor oferta.

**6.18.** Só poderá haver empate entre propostas iguais (não seguidas de lances), ou entre lances finais da fase fechada do modo de disputa aberto e fechado.

**6.18.1.** Havendo eventual empate entre propostas ou lances, o critério de desempate será aquele previsto no [art. 60 da Lei nº 14.133, de 2021](#), nesta ordem:





ESTADO DA BAHIA

**Prefeitura Municipal de Itaparica**

CNPJ: 13.882.949/0001-04

Praça Virgílio Damásio, nº.66 - Centro, CEP: 44.460-000 Itaparica/BA.

**6.18.1.1.** disputa final, hipótese em que os licitantes empatados poderão apresentar nova proposta em ato contínuo à classificação;

**6.18.1.2.** avaliação do desempenho contratual prévio dos licitantes, para a qual deverão preferencialmente ser utilizados registros cadastrais para efeito de atesto de cumprimento de obrigações previstos nesta Lei;

**6.18.1.3.** desenvolvimento pelo licitante de ações de equidade entre homens e mulheres no ambiente de trabalho, conforme regulamento;

**6.18.1.4.** desenvolvimento pelo licitante de programa de integridade, conforme orientações dos órgãos de controle.

**6.18.2.** Persistindo o empate, será assegurada preferência, sucessivamente, aos bens e serviços produzidos ou prestados por:

**6.18.2.1.** empresas estabelecidas no território do Estado ou do Distrito Federal do órgão ou entidade da Administração Pública estadual ou distrital licitante ou, no caso de licitação realizada por órgão ou entidade de Município, no território do Estado em que este se localize;

**6.18.2.2.** empresas brasileiras;

**6.18.2.3.** empresas que invistam em pesquisa e no desenvolvimento de tecnologia no País;

**6.18.2.4.** empresas que comprovem a prática de mitigação, nos termos da [Lei nº 12.187, de 29 de dezembro de 2009](#).

**6.19.** Encerrada a etapa de envio de lances da sessão pública, na hipótese da proposta do primeiro colocado permanecer acima do preço máximo ou inferior ao desconto definido para a contratação, o Agente de Contratação/Comissão poderá negociar condições mais vantajosas, após definido o resultado do julgamento.

**6.19.1.** A negociação poderá ser feita com os demais licitantes, segundo a ordem de classificação inicialmente estabelecida, quando o primeiro colocado, mesmo após a negociação, for desclassificado em razão de sua proposta permanecer acima do preço máximo definido pela Administração.

**6.19.2.** A negociação será realizada por meio do sistema, podendo ser acompanhada pelos demais licitantes.

**6.19.3.** O resultado da negociação será divulgado a todos os licitantes e anexado aos autos do processo licitatório.

**6.19.4.** O Agente de Contratação/Comissão solicitará ao licitante mais bem classificado que, no prazo de **04 (quatro) horas**, envie a proposta adequada ao último lance ofertado após a negociação realizada, acompanhada, se for o caso, dos documentos complementares, quando necessários à confirmação daqueles exigidos neste Edital e já apresentados.

**6.19.5.** É facultado ao Agente de Contratação/Comissão prorrogar o prazo estabelecido, a partir de solicitação fundamentada feita no chat pelo licitante, antes de findo o prazo.

**6.20.** Após a negociação do preço, o Agente de Contratação/Comissão iniciará a fase de aceitação e julgamento da proposta.

## **7. DA FASE DE JULGAMENTO**

**7.1.** Encerrada a etapa de negociação, o Agente de contratação/Comissão verificará se o licitante provisoriamente classificado em primeiro lugar atende às condições de participação no certame, conforme previsto no [art. 14 da Lei nº 14.133/2021](#), legislação correlata e no item 4.7 do edital, especialmente quanto à existência de sanção que impeça a participação no certame ou a futura contratação, mediante a consulta aos seguintes cadastros:

**7.1.1.** Cadastro Nacional de Empresas Inidôneas e Suspensas - CEIS, mantido pela Controladoria-Geral da União (<https://www.portalttransparencia.gov.br/sancoes/ceis>); e

**7.1.2.** Cadastro Nacional de Empresas Punidas – CNEP, mantido pela Controladoria-Geral da União (<https://www.portalttransparencia.gov.br/sancoes/cnep>).

**7.2.** A consulta aos cadastros será realizada em nome da empresa licitante e também de seu sócio majoritário, por força da vedação de que trata o [artigo 12 da Lei nº 8.429, de 1992](#).

**7.3.** Caso conste na Consulta de Situação do licitante a existência de Ocorrências Impeditivas Indiretas, o Agente de Contratação/Comissão diligenciará para verificar se houve fraude por parte das empresas apontadas no Relatório de Ocorrências Impeditivas Indiretas.

**7.3.1.** A tentativa de burla será verificada por meio dos vínculos societários, linhas de fornecimento similares, dentre outros.



ESTADO DA BAHIA

**Prefeitura Municipal de Itaparica**

CNPJ: 13.882.949/0001-04

Praça Virgílio Damásio, nº.66 - Centro, CEP: 44.460-000 Itaparica/BA.

**7.3.2.** O licitante será convocado para manifestação previamente a uma eventual desclassificação.

**7.3.3.** Constatada a existência de sanção, o licitante será reputado inabilitado, por falta de condição de participação.

**7.4.** Caso o licitante provisoriamente classificado em primeiro lugar tenha se utilizado de algum tratamento favorecido às ME/EPPs, o Agente de Contratação/Comissão verificará se faz jus ao benefício, em conformidade com os itens 4.5.1 e 5.7 deste edital. Verificadas as condições de participação e de utilização do tratamento favorecido, o Agente de Contratação/Comissão examinará a proposta classificada em primeiro lugar quanto à adequação ao objeto e à compatibilidade do preço em relação ao máximo estipulado para contratação neste Edital e em seus anexos.

**7.5.** Será desclassificada a proposta vencedora que:

**7.5.1.** contiver vícios insanáveis;

**7.5.2.** não obedecer às especificações técnicas contidas no Projeto Básico/Termo de Referência;

**7.5.3.** apresentar preços inexequíveis ou permanecerem acima do preço máximo definido para a contratação;

**7.5.4.** não tiverem sua exequibilidade demonstrada, quando exigido pela Administração;

**7.5.5.** apresentar desconformidade com quaisquer outras exigências deste Edital ou seus anexos, desde que insanável.

**7.6.** Em contratação de serviços de engenharia, além das disposições acima, a análise de exequibilidade e sobrepreço considerará o seguinte:

**7.6.1.** Nos regimes de execução por tarefa, empreitada por preço global ou empreitada integral, semi-integrada ou integrada, a caracterização do sobrepreço se dará pela superação do valor global estimado;

**7.6.2.** No regime de empreitada por preço unitário, a caracterização do sobrepreço se dará pela superação do valor global estimado.

**7.6.3.** No caso de serviços de engenharia, serão consideradas inexequíveis as propostas cujos valores forem inferiores a 75% (setenta e cinco por cento) do valor orçado pela Administração, independentemente do regime de execução.

**7.6.4.** Será exigida garantia adicional do licitante vencedor cuja proposta for inferior a 85% (oitenta e cinco por cento) do valor orçado pela Administração, equivalente à diferença entre este último e o valor da proposta, sem prejuízo das demais garantias exigíveis de acordo com a Lei.

**7.7.** Se houver indícios de inexequibilidade da proposta de preço, ou em caso da necessidade de esclarecimentos complementares, poderão ser efetuadas diligências, para que a empresa comprove a exequibilidade da proposta.

**7.8.** Caso o custo global estimado do objeto licitado tenha sido decomposto em seus respectivos custos unitários por meio de Planilha de Custos e Formação de Preços elaborada pela Administração, o licitante classificado em primeiro lugar será convocado para apresentar Planilha por ele elaborada, com os respectivos valores adequados ao valor final da sua proposta, sob pena de não aceitação da proposta.

**7.8.1.** Em se tratando de serviços de engenharia, o licitante vencedor será convocado a apresentar à Administração, por meio eletrônico, as planilhas com indicação dos quantitativos e dos custos unitários, seguindo o modelo elaborado pela Administração, bem como com detalhamento das Bonificações e Despesas Indiretas (BDI) e dos Encargos Sociais (ES), com os respectivos valores adequados ao valor final da proposta vencedora, admitida a utilização dos preços unitários, no caso de empreitada por preço global, empreitada integral, contratação semi-integrada e contratação integrada, exclusivamente para eventuais adequações indispensáveis no cronograma físico-financeiro e para balizar excepcional aditamento posterior do contrato.

**7.9.** Erros no preenchimento da planilha não constituem motivo para a desclassificação da proposta. A planilha poderá ser ajustada pelo fornecedor, no prazo indicado pelo sistema, desde que não haja majoração do preço e que se comprove que este é o bastante para arcar com todos os custos da contratação;

**7.9.1.** O ajuste de que trata este dispositivo se limita a sanar erros ou falhas que não alterem a substância das propostas;

**7.9.2.** Considera-se erro no preenchimento da planilha passível de correção a indicação de recolhimento de impostos e contribuições na forma do Simples Nacional, quando não cabível esse regime.

**7.10.** Para fins de análise da proposta quanto ao cumprimento das especificações do objeto, poderá ser colhida a manifestação escrita do setor requisitante do serviço ou da área especializada no objeto.



ESTADO DA BAHIA

**Prefeitura Municipal de Itaparica**

CNPJ: 13.882.949/0001-04

Praça Virgílio Damásio, nº.66 - Centro, CEP: 44.460-000 Itaparica/BA.

## **8. DA FASE DE HABILITAÇÃO**

**8.1.** Será exigida a apresentação dos documentos de habilitação **apenas da licitante cuja proposta tenha sido aceita na fase de julgamento.**

**8.2.** Os documentos de habilitação deverão ser apresentados em formato digital, via sistema, no prazo de 02 (duas) horas, prorrogável por igual período, nas situações elencadas no § 3º do art. 29 da Instrução Normativa SEGES/ME nº 73/2022. ([IN 73/2022, art. 39, §5º](#)).

**8.3.** Para fins de habilitação, deverá o licitante comprovar os seguintes requisitos:

### **Habilitação jurídica**

**8.4.** Empresário individual: inscrição no Registro Público de Empresas Mercantis, a cargo da Junta Comercial da respectiva sede;

**8.5.** Microempreendedor Individual - MEI: Certificado da Condição de Microempreendedor Individual - CCMEI, cuja aceitação ficará condicionada à verificação da autenticidade no sítio <https://www.gov.br/empresas-e-negocios/pt-br/empreendedor>;

**8.6.** Sociedade empresária, sociedade limitada unipessoal – SLU ou sociedade identificada como empresa individual de responsabilidade limitada - EIRELI: inscrição do ato constitutivo, estatuto ou contrato social no Registro Público de Empresas Mercantis, a cargo da Junta Comercial da respectiva sede, acompanhada de documento comprobatório de seus administradores;

**8.7.** Sociedade empresária estrangeira: portaria de autorização de funcionamento no Brasil, publicada no Diário Oficial da União e arquivada na Junta Comercial da unidade federativa onde se localizar a filial, agência, sucursal ou estabelecimento, a qual será considerada como sua sede, conforme Instrução Normativa DREI/ME n.º 77, de 18 de março de 2020.

**8.8.** Sociedade simples: inscrição do ato constitutivo no Registro Civil de Pessoas Jurídicas do local de sua sede, acompanhada de documento comprobatório de seus administradores;

**8.9.** Filial, sucursal ou agência de sociedade simples ou empresária: inscrição do ato constitutivo da filial, sucursal ou agência da sociedade simples ou empresária, respectivamente, no Registro Civil das Pessoas Jurídicas ou no Registro Público de Empresas Mercantis onde opera, com averbação no Registro onde tem sede a matriz

**8.10.** Os documentos apresentados deverão estar acompanhados de todas as alterações ou da consolidação respectiva.

**8.11.** Documento de identificação de seus administradores

### **Habilitação fiscal, social e trabalhista**

**8.12.** Prova de inscrição no Cadastro Nacional de Pessoas Jurídicas ou no Cadastro de Pessoas Físicas, conforme o caso;

**8.13.** Prova de regularidade fiscal perante a Fazenda Nacional, mediante apresentação de certidão expedida conjuntamente pela Secretaria da Receita Federal do Brasil (RFB) e pela Procuradoria-Geral da Fazenda Nacional (PGFN), referente a todos os créditos tributários federais e à Dívida Ativa da União (DAU) por elas administrados, inclusive aqueles relativos à Seguridade Social, nos termos da Portaria Conjunta nº 1.751, de 02 de outubro de 2014, do Secretário da Receita Federal do Brasil e da Procuradora-Geral da Fazenda Nacional.

**8.14.** Prova de regularidade com o Fundo de Garantia do Tempo de Serviço (FGTS);

**8.15.** Prova de inexistência de débitos inadimplidos perante a Justiça do Trabalho, mediante a apresentação de certidão negativa ou positiva com efeito de negativa, nos termos do Título VII-A da Consolidação das Leis do Trabalho, aprovada pelo Decreto-Lei nº 5.452, de 1º de maio de 1943;

**8.16.** Prova de inscrição no cadastro de contribuintes Municipal/Distrital relativo ao domicílio ou sede do fornecedor, pertinente ao seu ramo de atividade e compatível com o objeto contratual;

**8.17.** Prova de regularidade com a Fazenda Estadual do domicílio ou sede do fornecedor, relativa à atividade em cujo exercício contrata ou concorre;

**8.18.** Prova de regularidade com a Fazenda Municipal/Distrital do domicílio ou sede do fornecedor, relativa à atividade em cujo exercício contrata ou concorre;





ESTADO DA BAHIA

**Prefeitura Municipal de Itaparica**

CNPJ: 13.882.949/0001-04

Praça Virgílio Damásio, nº.66 - Centro, CEP: 44.460-000 Itaparica/BA.

**8.19.** Caso o fornecedor seja considerado isento dos tributos Municipal/Distrital relacionados ao objeto contratual, deverá comprovar tal condição mediante a apresentação de declaração da Fazenda respectiva do seu domicílio ou sede, ou outra equivalente, na forma da lei.

**8.20.** O fornecedor enquadrado como microempreendedor individual que pretenda auferir os benefícios do tratamento diferenciado previstos na Lei Complementar n. 123, de 2006, estará dispensado da prova de inscrição nos cadastros de contribuintes estadual e municipal.

#### **Qualificação Econômico-Financeira**

**8.21.** Certidão negativa de falência ou recuperação judicial, ou liquidação judicial, ou de execução patrimonial, conforme o caso, expedida pelo distribuidor da sede do licitante, ou de seu domicílio, dentro do prazo de validade previsto na própria certidão, ou, na omissão desta, expedida a menos de 90 (noventa) dias contados da data da sua apresentação;

**8.22.** Balanço patrimonial, demonstração de resultado de exercício e demais demonstrações contábeis dos 2 (dois) últimos exercícios sociais, já exigíveis e apresentados na forma da lei, que comprovem a boa situação financeira da empresa, vedada a sua substituição por balancetes ou balanços provisórios, podendo ser atualizados por índices oficiais quando encerrado há mais de 3 (três) meses da data de apresentação da proposta;

**8.22.1.** No caso de a pessoa jurídica ter sido constituída há menos de 2 (dois) anos, os documentos exigidos acima, limitar-se-á ao último exercício;

**8.22.2.** No caso de empresa constituída no exercício social vigente, admite-se a apresentação de balanço patrimonial e demonstrações contábeis referentes ao período de existência da sociedade;

**8.22.3.** É admissível o balanço intermediário, se decorrer de lei ou contrato/estatuto social;

**8.22.4.** Comprovação da boa situação financeira da empresa mediante obtenção de índices de Liquidez Geral (LG), Solvência Geral (SG) e Liquidez Corrente (LC), superiores a 1 (um), comprovados mediante a apresentação pelo licitante de balanço patrimonial, demonstração de resultado de exercício e demais demonstrações contábeis dos 2 (dois) últimos exercícios sociais e obtidos pela aplicação das seguintes fórmulas:

$$\begin{aligned} \text{LG} &= \frac{\text{Ativo Circulante} + \text{Realizável a Longo Prazo}}{\text{Passivo Circulante} + \text{Passivo Não Circulante}} \\ \text{SG} &= \frac{\text{Ativo Total}}{\text{Passivo Circulante} + \text{Passivo Não Circ.}} \\ \text{LC} &= \frac{\text{Ativo Circulante}}{\text{Passivo Circulante}} \end{aligned}$$

**8.22.5.** As empresas que apresentarem resultado inferior ou igual a 1(um) em qualquer dos índices de Liquidez Geral (LG), Solvência Geral (SG) e Liquidez Corrente (LC), deverão comprovar patrimônio líquido de 10% (dez por cento) do valor estimado da contratação ou do item pertinente;

**8.22.6.** Os índices estabelecidos atendem ao disposto no art. 69, caput e §5º, da Lei 14.133/21, pois permitem a comprovação de uma avaliação mais precisa da situação financeira da empresa de forma objetiva, os mesmos foram estabelecidos observando percentuais usualmente adotados no mercado para a avaliação da situação financeira das empresas e não frustram ou restringem o caráter competitivo do certame, pois foram estabelecidos em patamares mínimos aceitáveis, com intuito de garantir a continuidade da execução dos serviços, objeto desta licitação;

#### **Qualificação Técnica**

**8.23.** A execução de obras, trata-se de serviço eminentemente técnico e, como tal, deve exigir a participação de profissionais especializados aliada à capacitação operativa da empresa a ser contratada, principalmente em se tratando de Administração Pública, quando há desdobramento de problemas econômicos e administrativos, ligados ao fluxo de recursos disponíveis ou à liberação de áreas físicas, ou, ainda, a prioridades de atendimento ou a problemas estruturais do órgão ou entidade estatal;



ESTADO DA BAHIA

**Prefeitura Municipal de Itaparica**

CNPJ: 13.882.949/0001-04

Praça Virgílio Damásio, nº.66 - Centro, CEP: 44.460-000 Itaparica/BA.

**8.24.** Para participação deste certame, as empresas postulantes deverão apresentar Certidão de Registro da LICITANTE e do(s) responsável(s) técnico(s) junto ao CREA – Conselho Regional de Engenharia e Agronomia ou CAU – Conselho de Arquitetura e Urbanismo, competente da região a que estiver vinculada a licitante, que comprove atividade relacionada com o objeto;

**8.25.** Relação explícita e Declaração formal de que disporá, por ocasião da futura contratação, de instalações, aparelhamento e pessoal técnico, considerados essenciais para a execução contratual e cumprimento do objeto desta licitação, bem como da qualificação de cada um dos membros da equipe técnica que se responsabilizará pela execução dos serviços.

**8.26.** Declaração das condições e grau de dificuldade do objeto a ser contratado, bem como, tomou conhecimento de todas as informações e das condições locais para o cumprimento das obrigações objeto da licitação.

**8.27.** A licitante deverá comprovar que possui em seu quadro técnico, profissional(is) de nível superior (Engenheiro Civil ou Arquiteto e Urbanista), detentor de atestado de responsabilidade técnica ou Registro de responsabilidade técnica por execução de obras ou serviços de características semelhantes ao objeto licitado.

**8.28.** Entende-se, para fins deste edital, como pertencente ao quadro técnico:

**8.28.1.** O empregado;

**8.28.2.** O sócio;

**8.28.3.** O detentor de contrato de prestação de serviço;

**8.28.4.** O detentor de declaração futura do profissional responsável

**8.29.** A licitante deverá comprovar a condição de vínculo profissional, através de cópia autenticada ou original de um dos seguintes documentos:

**8.29.1.** Ficha ou livro de registro de empregado;

**8.29.2.** Carteira de trabalho do profissional;

**8.29.3.** Contrato social no caso de sócio na condição de responsável técnico;

**8.29.4.** Contrato de prestação de serviço, celebrado de acordo com a legislação civil comum;

**8.29.5.** Declaração de contratação futura do profissional responsável, esta acompanhada de anuência do profissional, autorizando sua inclusão na equipe objeto do presente.

**8.30.** Declaração DE INDICAÇÃO DO RESPONSÁVEL TÉCNICO.

**8.30.1.** Declaração indicando o nome, CPF, e nº do registro na entidade profissional competente do responsável técnico que acompanhará a execução dos serviços de que trata o objeto deste certame. Esse mesmo responsável técnico, indicado para ser o responsável pela obra ora licitada, deverá fazer a visita técnica.

**8.30.2.** O nome do responsável técnico indicado deverá constar dos atestados de responsabilidade técnica apresentados para qualificação técnica da licitante. É vedada a indicação de um mesmo profissional como Responsável Técnico por mais de uma empresa proponente, fato este que desqualificará todas as envolvidas.

**8.31.** Comprovação da capacitação técnico profissional, mediante apresentação de Certidão de Acervo Técnico – CAT, expedida pelo CREA ou CAU da região pertinente, nos termos da legislação aplicável, em nome do(s) responsável(is) técnico(s) e/ou membros da equipe técnica que participarão da obra, que demonstre a Anotação de Responsabilidade Técnica - ART ou o Registro de Responsabilidade Técnica - RRT, relativo à execução dos serviços que compõem as parcelas de maior relevância técnica e valor significativo da contratação, a saber:

SERVIÇOS	QUANTITATIVO
----------	--------------



ESTADO DA BAHIA

**Prefeitura Municipal de Itaparica**

CNPJ: 13.882.949/0001-04

Praça Virgílio Damásio, nº.66 - Centro, CEP: 44.460-000 Itaparica/BA.

ALVENARIA DE VEDAÇÃO DE BLOCOS CERÂMICOS	520,00 m²
TRAMA DE MADEIRA COMPOSTA POR RIPAS, CAIBROS E TERÇAS PARA TELHADOS DE ATÉ 2 ÁGUAS PARA TELHA CERÂMICA	400,00 m²
FABRICAÇÃO E INSTALAÇÃO DE TESOURA INTEIRA EM MADEIRA	20 un
EMBOÇO OU MASSA ÚNICA EM ARGAMASSA TRAÇO 1:2:8, PREPARO MECÂNICO	340,00 m²

**8.32.** Deverão constar do(s) atestado(s) de capacidade técnica, os seguintes dados:

- Local de execução;
- Identificação da contratante e da contratada, com nome, endereço e CNPJ;
- Nome (s) do(s) responsável(eis) técnico(s), seu(s) título(s) profissional(is);
- A relação das obras/serviços executados com respectivos quantitativos.

**8.33.** A licitante poderá apresentar tantos atestados de capacidade técnica quantos julgar necessários para comprovar que já forneceu objeto semelhante ao deste instrumento;

**8.34.** Somente serão aceitos atestados expedidos após a conclusão do contrato ou de decorrido, pelo menos, um ano do início da execução, exceto se firmado para ser executado em prazo inferior;

**8.35.** Atestado de Vistoria ou Declaração de Conhecimento das Informações e Condições Locais

- Atestado de visita ao local dos serviços, fornecido por funcionário designado pela Secretária Municipal de Obras e Serviços Públicos, em duas vias, que o licitante vistoriou e cientificou-se das condições locais e das informações operacionais necessárias ao cumprimento das obrigações que vier a assumir perante o Município.
- A visita deverá ocorrer até o 3º (terceiro) dia útil anterior a data estipulada para a entrega das propostas e será agendada através da Secretária Municipal de Obras e Serviços Públicos no endereço constante deste edital, que deverá ocorrer em dia útil, das 08h00min às 12h00min e 13h00min às 17h00min.
- A visita tratada neste item deverá ser realizada pelo respectivo responsável técnico da empresa licitante, que deverá se apresentar portando documento de identificação, carta de credenciamento para percorrer as áreas onde os serviços serão prestados;
- A vistoria visa o conhecimento total das especificações e das condições para realização do serviço objeto da licitação, pois a Prefeitura Municipal não aceitará nenhuma alegação posterior.
- O licitante que não fizer a vistoria assume a responsabilidade de executar os serviços sem direito a reclamações de reajustes de preços com base em desconhecimento das condições técnicas, logísticas ou materiais a serem empregados na execução dos serviços ou alegações de desconhecimento dos serviços ou local de execução.
- O atestado de visita previsto no item acima, poderá ser substituído por declaração do licitante de que vistoriou e/ou conhece os locais dos serviços ou que dispensa a visita técnica, assumindo total responsabilidade sobre a execução do objeto em local não inspecionado.
- A visita técnica é da inteira responsabilidade da licitante, que será realizada com o responsável Técnico da empresa acompanhado de preposto designado pela Prefeitura.

**8.36.** O licitante que optar por realizar vistoria prévia terá disponibilizado pela Administração data e horário exclusivos, a ser agendado no **setor de Licitações ou de Engenharia da Prefeitura** através do e-mail: **itaparicalicitacao@gmail.com**, de modo que seu agendamento não coincida com o agendamento de outros licitantes.

**8.37.** Caso o licitante opte por não realizar vistoria, poderá substituída por declaração do responsável legal e responsável técnico de que possui pleno conhecimento do objeto a ser licitado.

**8.38.** A habilitação será verificada por meio do sistema da LICITANET nos documentos por ele abrangidos.



ESTADO DA BAHIA

**Prefeitura Municipal de Itaparica**

CNPJ: 13.882.949/0001-04

Praça Virgílio Damásio, nº.66 - Centro, CEP: 44.460-000 Itaparica/BA.

**8.39.** Somente haverá a necessidade de comprovação do preenchimento de requisitos mediante apresentação dos documentos originais não-digitais quando houver dúvida em relação à integridade do documento digital ou quando a lei expressamente o exigir.

**8.40.** A verificação pelo Agente de Contratação/Comissão, em sítios eletrônicos oficiais de órgãos e entidades emissores de certidões constitui meio legal de prova, para fins de habilitação.

**8.41.** Os documentos exigidos para habilitação serão enviados por meio do sistema, em formato digital, no prazo de **02 (duas) horas** prorrogável por igual período, contado da solicitação do Agente de Contratação/Comissão.

**8.42.** Na hipótese de a fase de habilitação anteceder a fase de apresentação de propostas e lances, os licitantes encaminharão, por meio do sistema, simultaneamente os documentos de habilitação e a proposta com o preço ou o percentual de desconto.

**8.43.** A verificação no sistema **LICITANET** somente será feita em relação ao licitante vencedor.

**8.44.** Os documentos relativos à regularidade fiscal que constem do Projeto Básico/Termo de Referência somente serão exigidos, em qualquer caso, em momento posterior ao julgamento das propostas, e apenas do licitante mais bem classificado.

**8.45.** Respeitada a exceção do subitem anterior, relativa à regularidade fiscal, quando a fase de habilitação anteceder as fases de apresentação de propostas e lances e de julgamento, a verificação ou exigência do presente subitem ocorrerá em relação a todos os licitantes.

**8.46.** Após a entrega dos documentos para habilitação, não será permitida a substituição ou a apresentação de novos documentos, **SALVO EM SEDE DE DILIGÊNCIA**, para ([Lei 14.133/21, art. 64](#)).

**8.47.** Complementação de informações acerca dos documentos já apresentados pelos licitantes e desde que necessária para apurar fatos existentes à época da abertura do certame; e atualização de documentos cuja validade tenha expirado após a data de recebimento das propostas;

**8.48.** Aferição das condições de habilitação ou de classificação do licitante decorrentes de fatos ou condições preexistentes ao momento da abertura do certame.

**8.49.** A realização ou não de diligência não configura direito subjetivo do licitante a juntada de documentos após o encerramento do prazo estabelecido nos itens, restando preclusa, em caráter definitivo, a possibilidade de o licitante juntar novos documentos, o que implicará na sua inabilitação ou desclassificação do certame.

**8.50.** Na análise dos documentos de habilitação, a comissão de contratação poderá sanar erros ou falhas, que não alterem a substância dos documentos e sua validade jurídica, mediante decisão fundamentada, registrada em ata e acessível a todos, atribuindo-lhes eficácia para fins de habilitação e classificação.

**8.51.** Na hipótese de o licitante não atender às exigências para habilitação, o Agente de Contratação/Comissão examinará a proposta subsequente e assim sucessivamente, na ordem de classificação, até a apuração de uma proposta que atenda ao presente edital, observado o prazo disposto no subitem 6.19.4.

**8.52.** Somente serão disponibilizados para acesso público os documentos de habilitação do licitante cuja proposta atenda ao edital de licitação, após concluídos os procedimentos de que trata o subitem anterior.

**8.53.** A comprovação de regularidade fiscal e trabalhista das microempresas e das empresas de pequeno porte somente será exigida para efeito de contratação, e não como condição para participação na licitação ([art. 4º do Decreto nº 8.538/2015](#)).

**8.54.** Quando a fase de habilitação anteceder a de julgamento e já tiver sido encerrada, não caberá exclusão de licitante por motivo relacionado à habilitação, salvo em razão de fatos supervenientes ou só conhecidos após o julgamento.

## **9. DOS RECURSOS**

**9.1** A interposição de recurso referente ao julgamento das propostas, à habilitação ou inabilitação de licitantes, à anulação ou revogação da licitação, observará o disposto no [art. 165 da Lei nº 14.133, de 2021](#).

**9.2** O prazo recursal é de 3 (três) dias úteis, contados da data de intimação ou de lavratura da ata.

**9.3** Quando o recurso apresentado impugnar o julgamento das propostas ou o ato de habilitação ou inabilitação do licitante:

**9.3.1** a intenção de recorrer deverá ser manifestada imediatamente, sob pena de preclusão;

**9.3.2** o prazo para a manifestação da intenção de recorrer não será inferior a 10 (dez) minutos.

**9.3.3** o prazo para apresentação das razões recursais será iniciado na data de intimação ou de lavratura da ata de habilitação ou inabilitação;



ESTADO DA BAHIA

**Prefeitura Municipal de Itaparica**

CNPJ: 13.882.949/0001-04

Praça Virgílio Damásio, nº.66 - Centro, CEP: 44.460-000 Itaparica/BA.

9.3.4 na hipótese de adoção da inversão de fases prevista no [§ 1º do art. 17 da Lei nº 14.133, de 2021](#), o prazo para apresentação das razões recursais será iniciado na data de intimação da ata de julgamento.

9.4 Os recursos deverão ser encaminhados em campo próprio do sistema.

9.5 O recurso será dirigido à autoridade que tiver editado o ato ou proferido a decisão recorrida, a qual poderá reconsiderar sua decisão no prazo de 3 (três) dias úteis, ou, nesse mesmo prazo, encaminhar recurso para a autoridade superior, a qual deverá proferir sua decisão no prazo de 10 (dez) dias úteis, contado do recebimento dos autos.

9.6 Os recursos interpostos fora do prazo não serão conhecidos.

9.7 O prazo para apresentação de contrarrazões ao recurso pelos demais licitantes será de 3 (três) dias úteis, contados da data da intimação pessoal ou da divulgação da interposição do recurso, assegurada a vista imediata dos elementos indispensáveis à defesa de seus interesses.

9.8 O recurso e o pedido de reconsideração terão efeito suspensivo do ato ou da decisão recorrida até que sobrevenha decisão final da autoridade competente.

9.9 O acolhimento do recurso invalida tão somente os atos insuscetíveis de aproveitamento.

9.10 Os autos do processo permanecerão com vista franqueada aos interessados no sítio eletrônico da **LICITANET**.

## **10 DAS INFRAÇÕES ADMINISTRATIVAS E SANÇÕES**

10.1 Comete infração administrativa, nos termos da lei, o licitante que, com dolo ou culpa:

10.1.1 deixar de entregar a documentação exigida para o certame ou não entregar qualquer documento que tenha sido solicitado pelo Agente de Contratação/Comissão durante o certame;

10.1.2 Salvo em decorrência de fato superveniente devidamente justificado, não manter a proposta em especial quando:

10.1.2.1 não enviar a proposta adequada ao último lance ofertado ou após a negociação;

10.1.2.2 recusar-se a enviar o detalhamento da proposta quando exigível;

10.1.2.3 pedir para ser desclassificado quando encerrada a etapa competitiva;

10.1.2.4 deixar de apresentar amostra; ou apresentar proposta ou amostra em desacordo com as especificações do edital;

10.1.3 não celebrar o contrato ou não entregar a documentação exigida para a contratação, quando convocado dentro do prazo de validade de sua proposta;

10.1.3.1 recusar-se, sem justificativa, a assinar o contrato ou a ata de registro de preço, ou a aceitar ou retirar o instrumento equivalente no prazo estabelecido pela Administração;

10.1.4 apresentar declaração ou documentação falsa exigida para o certame ou prestar declaração falsa durante a licitação

10.1.5 fraudar a licitação

10.1.6 comportar-se de modo inidôneo ou cometer fraude de qualquer natureza, em especial quando:

10.1.6.1 induzir deliberadamente a erro no julgamento;

10.1.6.2 apresentar amostra falsificada ou deteriorada;

10.1.7 praticar atos ilícitos com vistas a frustrar os objetivos da licitação

10.1.8 praticar ato lesivo previsto no [art. 5º da Lei nº 12.846, de 2013](#).

10.2 Com fulcro na [Lei nº 14.133, de 2021](#), a Administração poderá, garantida a prévia defesa, aplicar aos licitantes e/ou adjudicatários as seguintes sanções, sem prejuízo das responsabilidades civil e criminal:

10.2.1 advertência;

10.2.2 multa;

10.2.3 impedimento de licitar e contratar; e

10.2.4 declaração de inidoneidade para licitar ou contratar, enquanto perdurarem os motivos determinantes da punição ou até que seja promovida sua reabilitação perante a própria autoridade que aplicou a penalidade.

10.3 Na aplicação das sanções serão considerados:

10.3.1 a natureza e a gravidade da infração cometida.





ESTADO DA BAHIA

**Prefeitura Municipal de Itaparica**

CNPJ: 13.882.949/0001-04

Praça Virgílio Damásio, nº.66 - Centro, CEP: 44.460-000 Itaparica/BA.

- 10.3.2 as peculiaridades do caso concreto;
- 10.3.3 as circunstâncias agravantes ou atenuantes;
- 10.3.4 os danos que dela provierem para a Administração Pública;
- 10.3.5 a implantação ou o aperfeiçoamento de programa de integridade, conforme normas e orientações dos órgãos de controle.
- 10.4 A multa será recolhida em percentual de 0,5% a 30% incidente sobre o valor do contrato licitado, recolhida no prazo máximo de **15 (quinze) dias** úteis, a contar da comunicação oficial.
- 10.4.1 Para as infrações previstas nos itens 10.1.1, 1301.2 e 10.1.3 a multa será de 15% do valor do contrato licitado.
- 10.4.2 Para as infrações previstas nos itens 10.1.4, 10.1.5, 10.1.6, 10.1.7 e 10.1.8, a multa será de 30% do valor do contrato licitado.
- 10.5 As sanções de advertência, impedimento de licitar e contratar e declaração de inidoneidade para licitar ou contratar poderão ser aplicadas, cumulativamente ou não, à penalidade de multa.
- 10.6 Na aplicação da sanção de multa será facultada a defesa do interessado no prazo de 15 (quinze) dias úteis, contado da data de sua intimação.
- 10.7 A sanção de impedimento de licitar e contratar será aplicada ao responsável em decorrência das infrações administrativas relacionadas nos itens 10.1.1, 1301.2 e 10.1.3, quando não se justificar a imposição de penalidade mais grave, e impedirá o responsável de licitar e contratar no âmbito da Administração Pública direta e indireta do ente federativo a qual pertencer o órgão ou entidade, pelo prazo máximo de 3 (três) anos.
- 10.8 Poderá ser aplicada ao responsável a sanção de declaração de inidoneidade para licitar ou contratar, em decorrência da prática das infrações dispostas nos itens 10.1.4, 10.1.5, 10.1.6, 10.1.7 e 10.1.8, bem como pelas infrações administrativas previstas nos itens 10.1.1, 1301.2 e 10.1.3 que justifiquem a imposição de penalidade mais grave que a sanção de impedimento de licitar e contratar, cuja duração observará o prazo previsto no [art. 156, §5º, da Lei nº 14.133/2021](#).
- 10.9 A recusa injustificada do adjudicatário em assinar o contrato ou a ata de registro de preço, ou em aceitar ou retirar o instrumento equivalente no prazo estabelecido pela Administração, descrita no item 10.1.3.1, caracterizará o descumprimento total da obrigação assumida e o sujeitará às penalidades e à imediata perda da garantia de proposta em favor do órgão ou entidade promotora da licitação.
- 10.10 A apuração de responsabilidade relacionadas às sanções de impedimento de licitar e contratar e de declaração de inidoneidade para licitar ou contratar demandará a instauração de processo de responsabilização a ser conduzido por comissão composta por 2 (dois) ou mais servidores estáveis, que avaliará fatos e circunstâncias conhecidos e intimará o licitante ou o adjudicatário para, no prazo de 15 (quinze) dias úteis, contado da data de sua intimação, apresentar defesa escrita e especificar as provas que pretenda produzir.
- 10.11 Caberá recurso no prazo de 15 (quinze) dias úteis da aplicação das sanções de advertência, multa e impedimento de licitar e contratar, contado da data da intimação, o qual será dirigido à autoridade que tiver proferido a decisão recorrida, que, se não a reconsiderar no prazo de 5 (cinco) dias úteis, encaminhará o recurso com sua motivação à autoridade superior, que deverá proferir sua decisão no prazo máximo de 20 (vinte) dias úteis, contado do recebimento dos autos.
- 10.12 Caberá a apresentação de pedido de reconsideração da aplicação da sanção de declaração de inidoneidade para licitar ou contratar no prazo de 15 (quinze) dias úteis, contado da data da intimação, e decidido no prazo máximo de 20 (vinte) dias úteis, contado do seu recebimento.
- 10.13 O recurso e o pedido de reconsideração terão efeito suspensivo do ato ou da decisão recorrida até que sobrevenha decisão final da autoridade competente.
- 10.14 A aplicação das sanções previstas neste edital não exclui, em hipótese alguma, a obrigação de reparação integral dos danos causados.

## **11 DA IMPUGNAÇÃO AO EDITAL E DO PEDIDO DE ESCLARECIMENTO**

- 11.1 Qualquer pessoa é parte legítima para impugnar este Edital por irregularidade na aplicação da [Lei nº 14.133, de 2021](#), devendo protocolar o pedido até 3 (três) dias úteis antes da data da abertura do certame.
- 11.2 A resposta à impugnação ou ao pedido de esclarecimento será divulgado em sítio eletrônico oficial no prazo de até 3 (três) dias úteis, limitado ao último dia útil anterior à data da abertura do certame.
- 11.3 A impugnação e o pedido de esclarecimento poderão ser realizados por forma eletrônica, pelos seguinte meio: portal da **LICITANET**.



ESTADO DA BAHIA

**Prefeitura Municipal de Itaparica**

CNPJ: 13.882.949/0001-04

Praça Virgílio Damásio, nº.66 - Centro, CEP: 44.460-000 Itaparica/BA.

- 11.4 As impugnações e pedidos de esclarecimentos não suspendem os prazos previstos no certame.
- 11.5 A concessão de efeito suspensivo à impugnação é medida excepcional e deverá ser motivada pelo agente de contratação, nos autos do processo de licitação.
- 11.6 Acolhida a impugnação, será definida e publicada nova data para a realização do certame.

## **12. DA CONTRATAÇÃO**

- 12.1. Findo o procedimento licitatório, o licitante vencedor será convocado para firmar contrato ou instrumento equivalente com a Administração nos moldes da minuta constante do Anexo III deste edital, quando assim a lei o exigir.
- 12.2. Caso o licitante vencedor tenha apresentado declaração de estar enquadrado como microempresa, empresa de pequeno porte ou microempreendedor individual para poder usufruir das prerrogativas concedidas pela Lei Federal 123/2006, como condição para assinatura do contrato, deverá apresentar a Certidão expedida pela Junta Comercial de seu domicílio, comprobatória de seu enquadramento.
- 12.3. Se o licitante vencedor não comparecer dentro do prazo máximo de 05 (cinco) dias úteis, após regularmente convocado para assinatura do termo de contrato ou instrumento equivalente, sujeitará às penalidades legalmente estabelecidas.
- 12.4. Não assinando o licitante vencedor a nota de empenho, contrato ou documento equivalente no prazo estabelecido no item anterior, reservar-se-á ao Município de Itaparica - Ba o direito de convocar os licitantes remanescentes, aplicando-se o disposto no artigo 90 da Lei n.º 14.133/2021.
- 12.5. Em garantia à execução dos serviços, a CONTRATADA deverá apresentar, em consonância com o artigo 98 da Lei n.º 14.133/2021, comprovante da prestação de garantia correspondente a 5% (cinco por cento) do valor global do contrato, com validade para todo o período de execução do serviço, podendo optar por uma das modalidades previstas abaixo conforme previsto no artigo 96 da referida lei.
- 12.6. A responsabilidade pela qualidade das obras, materiais e serviços executados ou fornecidos é da empresa contratada para esta finalidade, inclusive a promoção de readequações, sempre que detectadas impropriedades que possam comprometer a consecução do objeto ajustado;
- 12.7. A CONTRATADA deverá observar, quando aplicável, a aquisição de produtos manufaturados nacionais e a contratação de serviços nacionais, bem como a aplicação das margens de preferência correspondentes, sempre que tais produtos e serviços constarem da lista estabelecida na Resolução CIIA-PAC nº 1, de 28 de junho de 2024, em conformidade com o disposto no art. 3º-A da Lei nº 11.578, de 26 de novembro de 2007, e no Decreto nº 11.889, de 22 de janeiro de 2024;
- 12.8. A CONTRATADA deverá inserir e manter atualizadas, no sistema Transferegov.br, todas as informações e documentos relativos à execução do instrumento, conforme orientações da Administração e do órgão concedente, constituindo o descumprimento dessa obrigação motivo para aplicação das medidas administrativas cabíveis.

## **13. DAS DISPOSIÇÕES GERAIS**

- 13.1. Será divulgada ata da sessão pública no sistema eletrônico.
- 13.2. Não havendo expediente ou ocorrendo qualquer fato superveniente que impeça a realização do certame na data marcada, a sessão será automaticamente transferida para o primeiro dia útil subsequente, no mesmo horário anteriormente estabelecido, desde que não haja comunicação em contrário, pelo Agente de Contratação/ Comissão.
- 13.3. Todas as referências de tempo no Edital, no aviso e durante a sessão pública observarão o horário de Brasília - DF.
- 13.4. A homologação do resultado desta licitação não implicará direito à contratação.
- 13.5. As normas disciplinadoras da licitação serão sempre interpretadas em favor da ampliação da disputa entre os interessados, desde que não comprometam o interesse da Administração, o princípio da isonomia, a finalidade e a segurança da contratação.
- 13.6. Os licitantes assumem todos os custos de preparação e apresentação de suas propostas e a Administração não será, em nenhum caso, responsável por esses custos, independentemente da condução ou do resultado do processo licitatório.
- 13.7. Na contagem dos prazos estabelecidos neste Edital e seus Anexos, excluir-se-á o dia do início e incluir-se-á o do vencimento. Só se iniciam e vencem os prazos em dias de expediente na Administração.
- 13.8. O desatendimento de exigências formais não essenciais não importará o afastamento do licitante, desde que seja possível o aproveitamento do ato, observados os princípios da isonomia e do interesse público.



ESTADO DA BAHIA

**Prefeitura Municipal de Itaparica**

CNPJ: 13.882.949/0001-04

Praça Virgílio Damásio, nº.66 - Centro, CEP: 44.460-000 Itaparica/BA.

- 13.9. Em caso de divergência entre disposições deste Edital e de seus anexos ou demais peças que compõem o processo, prevalecerá as deste Edital.
- 13.10. O Edital e seus anexos estão disponibilizados, na íntegra, no Portal Nacional de Contratações Públicas (PNCP) e no endereço eletrônico <http://pmitaparcaba.imprensaoficial.org/licitacoes-pregoes-convites/>, pelo email [itaparicalicitacao@gmail.com](mailto:itaparicalicitacao@gmail.com) e também poderão ser lidos e/ou obtidos no setor da Prefeitura Municipal de Itaparica - BA, situada na Av. Praça Virgílio Damásio, nº 66 - Centro, CEP: 44.460-000, nos dias úteis, no horário das 09:00 horas às 14:00 horas, no endereço e período no qual os autos do processo administrativo permanecerão com vista franqueada aos interessados.
- 13.11. Integram este Edital, para todos os fins e efeitos, os seguintes anexos:
- 13.12. ANEXO I - Projeto Básico.
- 13.13. ANEXO II - Modelo de Proposta de Preço
- 13.14. ANEXO III- Minuta de Termo de Contrato
- 13.15. ANEXO IV- Modelo de declaração de cumprimento dos requisitos de habilitação (art. 63, inciso I, da Lei 14.133/2021).
- 13.16. ANEXO V- Modelo de declaração de que cumpre as exigências de reserva de cargos para pessoa com deficiência e para reabilitado da Previdência Social, previstas em lei e em outras normas específicas (art. 63, inciso IV, da Lei 14.133/2021).
- 13.17. ANEXO VI- Modelo de declaração de microempresa e empresa de pequeno porte.
- 13.18. ANEXO VII- Modelo Declaração da licitante de cumprimento ao artigo 7º, inciso XXXIII, da Constituição Federal (art. 68, inciso VI, da Lei 14.133/2021).
- 13.19. ANEXO VIII - Modelo de declaração de que suas propostas econômicas compreendem a integralidade dos custos para atendimento dos direitos trabalhistas assegurados na Constituição Federal, nas leis trabalhistas, nas normas infralegais, nas convenções coletivas de trabalho e nos termos de ajustamento de conduta vigentes na data de entrega das propostas.
- 13.20. ANEXO IX - MODELO DE DECLARAÇÃO QUE DISPORÁ DE INDICAÇÃO INSTALAÇÕES, DO APARELHAMENTO ADEQUADO E RELAÇÃO EXPLÍCITA DA EQUIPE TÉCNICA
- 13.21. ANEXO X – MEMORIAL, PLANILHAS, BDI.

Itaparica - Bahia, 20 de fevereiro de 2026.

**José Elias das Virgens Oliveira**  
Prefeito Municipal

**Teófilo de Oliveira Neto**  
Secretaria Municipal de Infraestrutura e Habitação e Defesa Civil



ESTADO DA BAHIA

**Prefeitura Municipal de Itaparica**

CNPJ: 13.882.949/0001-04

Praça Virgílio Damásio, nº.66 - Centro, CEP: 44.460-000 Itaparica/BA.

## ANEXO I – PROJETO BÁSICO

### 1. OBJETO

Contratação de empresa de engenharia para Construção de 25 Casas Populares do Programa Minha Casa Minha Vida no Município de Itaparica, no Estado da Bahia, no âmbito do Termo de Compromisso nº 974369/2025/MCIDADES/CAIXA.

1.2. O objeto da licitação tem a natureza de serviço comum de engenharia;

1.3. A presente contratação adotará como regime de execução a empreitada por preço global;

1.4. O fornecedor será selecionado por meio da realização de procedimento de LICITAÇÃO, na modalidade CONCORRENCIA, sob a forma ELETRÔNICA, com adoção do critério de julgamento pelo MENOR PREÇO.

### 1.5. DEFINIÇÕES

**INFRA:** Secretaria de Obras e Serviços Públicos – Órgão Público municipal responsável por coordenar, gerenciar, executar estudos, pesquisas, programas, projetos, obras e serviços atinentes a infraestrutura urbana.

**CONTRATADA:** Pessoa jurídica responsável para a execução das obras e serviços de engenharia.

**CONTRATANTE:** Prefeitura Municipal de Itaparica.

**FISCALIZAÇÃO:** Técnico, equipe e/ou empresa, designado pela SEINFRA, para acompanhamento e recebimento do contrato.

### 2. JUSTIFICATIVA

O município de Itaparica/BA, especialmente na região do bairro Bom Despacho, enfrenta um quadro persistente de insuficiência habitacional, marcado pela existência de famílias em situação de vulnerabilidade social que residem em moradias precárias, improvisadas ou inadequadas do ponto de vista estrutural e sanitário. Verifica-se a ocorrência de coabitação involuntária, adensamento excessivo de imóveis e ocupações em áreas sem infraestrutura adequada, fatores que evidenciam a incapacidade do mercado formal de absorver a demanda habitacional da população de baixa renda.

A carência de moradias regulares e adequadas tem como principais fatores geradores a limitação de renda das famílias, o crescimento populacional desordenado, a valorização imobiliária que restringe o acesso à aquisição ou locação formal de imóveis e a insuficiência histórica de políticas habitacionais capazes de atender à demanda reprimida. Como consequência, parte significativa da população acaba exposta a condições de insalubridade, insegurança estrutural e ausência de serviços públicos essenciais.

Esse cenário impacta diretamente indicadores sociais do município, refletindo-se em problemas relacionados à saúde pública, vulnerabilidade socioeconômica, instabilidade familiar e exclusão territorial. A ausência de moradia adequada compromete o exercício pleno da cidadania e dificulta a inserção social e econômica das famílias afetadas.

Além disso, a ocupação irregular e a expansão urbana sem planejamento adequado geram desafios adicionais à gestão municipal, como sobrecarga da infraestrutura existente, dificuldades na prestação de serviços públicos e riscos ambientais decorrentes da utilização de áreas inadequadas para habitação.

Dessa forma, o contexto local revela um déficit qualitativo e quantitativo de moradias, caracterizado não apenas pela falta de unidades habitacionais suficientes, mas também pela inadequação das condições de habitabilidade das residências atualmente ocupadas por parcela da população em situação de vulnerabilidade.

### 3. DAS FONTES DE RECURSOS:

SECRETARIA DE INFRAESTRUTURA E HABITAÇÃO			
Unidade Gestora	Projeto/Atividade	Elemento Despesa	Fonte de Recurso
0206	1018	4.4.90.51.00	1.700/1.720

### 4. ESTIMATIVA DE PREÇO E FORMAS DE PAGAMENTO



ESTADO DA BAHIA

**Prefeitura Municipal de Itaparica**

CNPJ: 13.882.949/0001-04

Praça Virgílio Damásio, nº.66 - Centro, CEP: 44.460-000 Itaparica/BA.

O custo global estimado para a prestação dos serviços é de: **R\$ 3.662.825,96 (três milhões, seiscentos e sessenta e dois mil, oitocentos e vinte e cinco reais e noventa e seis centavos).**

Nestes valores estão incluídos todos os custos, impostos, taxas, tributos, encargos sociais e trabalhistas e outros que, direta ou indiretamente, decorram da execução da obra, sem inclusão de expectativa inflacionária ou encargos financeiros.

Os pagamentos serão feitos de acordo com as medições dos serviços.

## 5. DEFINIÇÕES DAS ATIVIDADES A SEREM REALIZADAS POR ETAPA

A CONTRATADA deverá atender as frentes de avanço executivo, conforme descrito abaixo:

Orçamento Sintético							
Item	Código Banco	Descrição	Und	Quant.	Valor Unit	Valor Unit com BDI	Total
1		MINHA CASA MINHA VIDA		1		3.662.825,96	3.662.825,96
1.1		SERVIÇOS PRELIMINARES		1		21.800,70	21.800,70
1.2		FUNDAÇÕES		25		19.735,43	493.385,75
1.3		SUPRAESTRUTURA		25		13.704,94	342.623,50
1.4		PAREDES E PAINÉIS		25		23.403,60	585.090,00
1.5		COBERTURA E PROTEÇÕES		25		25.485,14	637.128,50
1.6		REVESTIMENTOS		25		23.298,62	582.465,50
1.7		PAVIMENTAÇÕES		25		12.804,38	320.109,50
1.8		INSTALAÇÕES		25		21.391,92	534.798,00
1.9		COMPLEMENTAÇÕES		25		603,11	15.077,75
1.10		ADMINISTRAÇÃO DA OBRA		1		130.346,76	130.346,76
Total sem BDI						2.962.279,13	
Total do BDI						700.546,83	
Total Geral						3.662.825,96	

## 6. ESCOPO DOS SERVIÇOS A CARGO DA CONTRATADA

- 6.1. Mobilizar e desmobilizar mão-de-obra e equipamentos especializados para execução das obras e serviços de engenharia;
- 6.2. Construir as instalações de apoio às obras;
- 6.3. Realizar todos os Serviços Técnicos Profissionais Especializados listados na Planilha de Serviços da licitação;
- 6.4. Executar, com o emprego de mão-de-obra apropriada, fornecendo material adequado e utilizando os equipamentos mais indicados, todas as obras e serviços de engenharia listados na Planilha de Serviços da licitação;
- 6.5. Locação topográfica;
- 6.6. Movimentação e transportes internos dentro da obra;
- 6.7. Suprimento de água e energia elétrica, em qualquer que seja a utilização ou local;
- 6.8. Iluminação das áreas de trabalho;
- 6.9. Transporte e montagem de equipamentos incorporados à obra;
- 6.10. Impostos e encargos sociais trabalhistas em geral;
- 6.11. Despesas referentes às importações de materiais e equipamentos;
- 6.12. Limpeza da Obra

## 7. OBRIGAÇÕES DA CONTRATADA





ESTADO DA BAHIA

**Prefeitura Municipal de Itaparica**

CNPJ: 13.882.949/0001-04

Praça Virgílio Damásio, nº.66 - Centro, CEP: 44.460-000 Itaparica/BA.

Constituem obrigações da CONTRATADA, além de outras previstas neste Projeto Básico e na legislação pertinente, as seguintes:

- 7.1. Cumprir fielmente o presente Contrato, de modo que no prazo estabelecido, os serviços sejam inteiramente concluídos e acabados;
- 7.2. Manter durante toda a execução do projeto contratado, todas as condições de habilitação e qualificação exigidas na licitação, em compatibilidade com as obrigações assumidas;
- 7.3. Realizar as despesas com mão-de-obra, inclusive as decorrentes de obrigações previstas na legislação fiscal, social e trabalhista, apresentando à CONTRATANTE, quando exigida, cópia dos documentos de quitação;
- 7.4. Responder por todos os ônus referentes aos serviços ora contratados, desde os salários do pessoal, neles empregados, como também os encargos trabalhistas, previdenciários, fiscais e comerciais, que venham a incidir sobre o presente Contrato;
- 7.5. Assumir integral responsabilidade pela cobertura de acidentes de trabalho aos seus empregados e prepostos, e, perdas e danos a terceiros e à CONTRATANTE, porventura resultantes de suas atividades;
- 7.6. Indicar representante aceito pela CONTRATANTE para representá-la na execução do Contrato;
- 7.7. Efetuar despesas com os serviços na forma em que estão descritos e especificados no projeto básico.
- 7.8. Dar integral cumprimento ao que foi acordado por meio de sua Proposta e nos termos do Edital, que passam a integrar este Instrumento, independentemente de transcrição.
- 7.9. A CONTRATADA deverá fornecer todas as informações de interesse para execução das obras que a CONTRATANTE julgar necessário conhecer ou analisar.
- 7.10. Submeter-se à FISCALIZAÇÃO, através do setor competente, que acompanhará a entrega do material para verificação da qualidade e origem dos produtos, orientando, fiscalizando e intervindo ao seu exclusivo interesse, com a finalidade de garantir o exato cumprimento das condições pactuadas;
- 7.11. Em todas as ocasiões em que for requisitada, a CONTRATADA, através de seu representante, deverá apresentar-se às convocações da CONTRATANTE em seus escritórios ou no local das obras, de modo que nenhuma operação possa ser retardada ou suspensa devido à sua ausência.
- 7.12. Cabe à CONTRATANTE, no ato da convocação, especificar os assuntos que serão tratados, cabendo à CONTRATADA os ônus ocasionados pelo não-atendimento da convocação.
- 7.13. A CONTRATANTE terá, a qualquer tempo, livre acesso às obras e os locais onde o trabalho estiver em andamento.
- 7.14. Procedimentos operacionais referentes às alterações técnicas no projeto e demais assuntos de interesse de ambas as partes deverão ser objeto de acordo entre as partes.
- 7.15. Comunicar imediatamente e por escrito a Secretária Municipal de Obras e Serviços Públicos, através da Fiscalização, qualquer anormalidade verificada, para que sejam adotadas as providências de regularização necessárias;
- 7.16. Cumprir, além dos postulados legais vigentes no âmbito federal, estadual e municipal, as normas da Prefeitura;
- 7.17. As penalidades ou multas impostas pelos órgãos competentes pelo descumprimento das disposições legais que regem a execução do objeto do presente Projeto Básico serão de inteira responsabilidade da CONTRATADA, devendo, se for o caso, obter licenças, providenciar pagamento de impostos, taxas e serviços auxiliares;
- 7.18. Arcar com todos os ônus de transportes e fretes necessários;
- 7.19. Demais obrigações e responsabilidades previstas pela Lei Federal Nº 14.133/21 e demais legislações pertinentes.
- 7.20. A CONTRATADA deverá apresentar sempre que solicitado cópias autenticadas ou originais dos seguintes documentos de comprovação de regularidade no cumprimento de obrigações trabalhistas, em até 15 (quinze) dias corridos



ESTADO DA BAHIA

**Prefeitura Municipal de Itaparica**

CNPJ: 13.882.949/0001-04

Praça Virgílio Damásio, nº.66 - Centro, CEP: 44.460-000 Itaparica/BA.

contados da solicitação pelo CONTRATANTE:

ITEM	DOCUMENTO
1	Cópias do livro de registro;
2	Cópias das carteiras de trabalho;
3	Certidão ou recibo do Cadastro Geral de Empregados e Desempregados – CAGED;
4	Comprovação do depósito bancário dos salários e folha de pagamento ou contracheques com devida comprovação de recebimento pelos empregados;
5	Guia de recolhimento do INSS;
6	Guia de recolhimento do FGTS;
7	GFIP (com discriminação dos recolhimentos INSS e FGTS por empregado);

## 8. OBRIGAÇÕES DA CONTRATANTE

Para garantir o cumprimento do presente Contrato, a CONTRATANTE se obriga a:

8.1. Fornecer à CONTRATADA os elementos básicos, especificações e instruções complementares, suficientes e necessários à respectiva execução;

8.2. Exercer a fiscalização da execução do objeto através da SEINFRA, nas formas previstas pela Lei Federal Nº 14.133/21;

8.3. Fiscalizar a execução dos serviços por um representante da CONTRATANTE, determinando o que for necessário para regularizar as faltas ou defeitos observados, submetendo à autoridade competente o que ultrapassar a sua competência, em tempo hábil, para adoção das medidas convenientes.

8.4. Efetuar o pagamento dos serviços nos prazos estabelecidos, mediante a apresentação dos documentos hábeis para prática de tal ato;

8.5. Caberá à CONTRATANTE emitir as Ordens de Serviço à CONTRATADA para execução das obras e serviços de engenharia indicados na licitação.

8.6. As Ordens de Serviço serão emitidas com antecedência mínima de 5 (cinco) dias consecutivos da data de início.

8.7. Aceitar, para fins de pagamento, os serviços bem executados e rejeitar os serviços que não estejam de acordo com o projeto, exigindo da CONTRATADA a substituição, reparo ou refazimento daquilo que for rejeitado;

8.8. Conferir e atestar a exatidão das faturas correspondentes às medições de serviços executados, encaminhando-as para pagamento;

8.9. Determinar o afastamento do pessoal da CONTRATADA, mobilizado para a execução dos serviços, em caso de conduta imprópria, a seu exclusivo critério.

8.10. Notificar, formal e tempestivamente, a CONTRATADA sobre irregularidades observadas nos materiais e serviços fornecidos;

8.11. A CONTRATANTE terá, também, as atribuições de:

a. Representar junto à CONTRATADA no trato dos assuntos pertinentes à execução das obras e serviços de engenharia objeto do Contrato;

b. Analisar e aprovar a programação de atividades elaborada pela CONTRATADA;

c. Dirimir as dúvidas da CONTRATADA que porventura surjam durante a execução dos serviços, com relação a qualquer aspecto ligado ao objeto do Contrato;

d. Acompanhar a CONTRATADA na medição dos serviços executados e aceitos, determinando os serviços a serem inseridos nos Boletins de Medição e autorizando a CONTRATADA a apresentar as faturas correspondentes para pagamento;

## 9. DA FISCALIZAÇÃO E DO RECEBIMENTO



ESTADO DA BAHIA

**Prefeitura Municipal de Itaparica**

CNPJ: 13.882.949/0001-04

Praça Virgílio Damásio, nº.66 - Centro, CEP: 44.460-000 Itaparica/BA.

- 9.1.A Secretaria de Obras e Serviços Públicos designará a fiscalização, para acompanhamento e recebimento do contrato.
- 9.2.Caberá à fiscalização designada tomar todas as providências necessárias ao imediato acionamento do representante da firma CONTRATADA, logo que constatada qualquer irregularidade por parte da mesma, a fim de solucionar os problemas detectados.
- 9.3.Em hipótese alguma poderá a FISCALIZAÇÃO, ainda que diante de justificativas plausíveis, acordarem com a CONTRATADA a dilatação de prazos previstos na proposta inicialmente apresentada, sem prévia concordância do Ordenador de Despesas, haja vista que tal atitude acarretaria alteração nos termos contratuais pactuados.
- 9.4.A fiscalização anotará, em registro próprio, todas as ocorrências relacionadas com a execução do contrato, determinando o que for necessário à regularização das faltas ou defeitos observados.
- 9.5.As decisões e providências que ultrapassarem a competência da fiscalização deverão ser levadas à instância superior, em tempo hábil, para a adoção das medidas convenientes.
- 9.6.Caberá ainda à FISCALIZAÇÃO:
- a. Tomar providências para o fiel cumprimento das cláusulas do contrato, obedecendo à legislação sobre a Contratação de Obras e Serviços de Engenharia e outros dispositivos legais específicos;
  - b. Providenciar o pagamento das Notas Fiscais apresentadas, desde que estejam em conformidade com o Cronograma Físico-financeiro aprovado, e certificado, pela FISCALIZAÇÃO;
  - c. Colocar à disposição da CONTRATADA, em tempo hábil, as informações necessárias para execução dos serviços, de modo a possibilitar-lhe o cumprimento dos prazos avençados;
  - d. Orientar, supervisionar e controlar os trabalhos no sentido de proporcionar a plena adequação do objeto deste termo às suas finalidades;
  - e. Tomar providências para que os setores envolvidos mantenham o local de execução dos serviços adequado à sua execução;
  - f. Liberar a garantia, após o recebimento definitivo dos serviços;
  - g. Verificar, de modo sistemático, o cumprimento das disposições do contrato e das ordens complementares emanadas do CONTRATANTE, informando a esta, em tempo hábil, todas as ocorrências e providências tomadas;
  - h. Resolver todo e qualquer caso singular, duvidoso ou omissivo, não previsto no contrato se, nas suas Especificações de Serviço e em tudo mais que, de qualquer forma, relaciona direta ou indiretamente com o objeto, garantido o contraditório e a ampla defesa;
  - i. Exigir da CONTRATADA a retirada imediata de qualquer de seus prepostos que embaracem a sua ação fiscalizadora, independentemente de justificativa;
  - j. Recusar materiais e serviços em desacordo com as especificações contidas no Projeto Básico;
  - k. Propor as medidas que couberem para a solução dos casos surgidos em decorrência de solução técnica na execução dos serviços;
  - l. Em caso de dúvida ou omissão fixar, o que julgar indicado, em rigorosa obediência às normas legais vigentes;
  - m. Definir, juntamente com a SEINFRA, todo e qualquer material que gerar dúvida, quando não mencionadas nas presentes especificações ou nos desenhos;
  - n. Analisar e dar parecer aprovando ou não o faturamento das medições dos serviços executados para fim de pagamento para a CONTRATADA;



ESTADO DA BAHIA

**Prefeitura Municipal de Itaparica**

CNPJ: 13.882.949/0001-04

Praça Virgílio Damásio, nº.66 - Centro, CEP: 44.460-000 Itaparica/BA.

o. Efetuar o registro das ocorrências no Livro Diário de Ocorrências, mantido no local de execução dos serviços pela CONTRATADA.

9.7.A atuação da fiscalização em nada restringe a responsabilidade única, integral e exclusiva da CONTRATADA, no que concerne aos serviços contratados, à sua execução e as consequências e implicações, próximas ou remotas, perante o Estado ou terceiros, e a ocorrência de eventuais irregularidades na execução dos serviços contratados não implica em corresponsabilidade da CONTRATANTE.

9.8.Após a conclusão do objeto contratual, a CONTRATADA notificará a CONTRATANTE para que esta, no prazo de 05 (cinco) dias úteis o receba provisoriamente, por ato formal de sua autoridade superior.

9.9.Decorridos 02 (dois) meses do recebimento provisório acima especificado, e não havendo qualquer irregularidade no objeto contratual entregue, a CONTRATANTE, por ato formal de sua autoridade superior, receberá definitivamente o objeto contratado, sem prejuízo das responsabilidades futuras da CONTRATANTE dispostas em lei.

9.10. Na hipótese do não recebimento, será dado um prazo para que a CONTRATADA, às suas expensas, complemente, ou refaça os serviços rejeitados. Atendidas tais exigências, a CONTRATADA solicitará nova vistoria, que será feita em igual prazo.

9.11. Aceitos os serviços e cumpridas às demais cláusulas e condições contratuais, será emitido, pela CONTRATANTE, o respectivo "Termo de Entrega e Recebimento dos Serviços".

9.12. À Fiscalização serão dados 02 (dois) dias úteis a partir do adimplemento do evento contratual pela CONTRATADA, para encaminhar a nota fiscal e sua fatura correspondente ao setor responsável pelo acompanhamento do contrato.

9.13. Para efeito de contagem do prazo estabelecido acima, considerar-se-á como de adimplemento do evento contratual pela CONTRATADA a data de aceitação pela Fiscalização, da nota fiscal e respectiva fatura.

9.14. Na eventualidade de ocorrer atraso no pagamento da fatura em decorrência do não cumprimento do prazo estipulado no item 9.12, será imputada a Fiscalização a responsabilidade por quaisquer ônus financeiros requeridos pela CONTRATADA em função da demora verificada.

## **10. DAS MEDIÇÕES**

10.1. A liquidação da despesa referente à primeira medição, somente será procedida mediante a apresentação pela CONTRATADA da seguinte documentação:

- a. Anotação de Responsabilidade Técnica – ART da execução do contrato perante o CREA-BA ou Registro de Responsabilidade Técnica – RRT da execução do contrato perante o CAU-BA;
- b. Boletim de Medição;
- c. Relatório fotográfico;
- d. Placa da Obra instalada no local;
- e. Diário de Obras;
- f. Guia de recolhimento do INSS;
- g. Guia de recolhimento do FGTS;
- h. GFIP (com discriminação dos recolhimentos INSS e FGTS por empregado);
- i. Comprovante de Inscrição no CNO – Cadastro Nacional de Obras
- j. Apólice de Seguro;



ESTADO DA BAHIA

**Prefeitura Municipal de Itaparica**

CNPJ: 13.882.949/0001-04

Praça Virgílio Damásio, nº.66 - Centro, CEP: 44.460-000 Itaparica/BA.

10.2. O valor da contratação resultante deste certame é estimado, não implicando em previsão de crédito em favor da CONTRATADA, que apenas terá direito ao pagamento pelos serviços efetivamente prestados.

10.3. Havendo erro na Nota Fiscal ou circunstâncias que impeçam a liquidação da despesa, àquela será devolvida e o pagamento ficará pendente até que o licitante vencedor providencie as medidas saneadoras. Nesta hipótese, o prazo para pagamento iniciar-se-á após a regularização da situação ou reapresentação do documento fiscal não acarretando qualquer ônus para a Secretaria solicitante e não respondendo a Secretaria de Obras e Serviços Públicos, por quaisquer encargos resultantes de atrasos na liquidação dos pagamentos correspondentes;

10.4. As despesas referentes ao objeto do futuro Certame correrão à conta dos recursos consignados no Orçamento, existentes nas dotações da Secretaria de Obras e Serviços Públicos, na data dos respectivos empenhos.

## **11. DIVERGÊNCIAS ENTRE DOCUMENTOS DO PROJETO DE ENGENHARIA**

Para efeito de interpretação de divergências entre os documentos do projeto de engenharia, fica estabelecido que:

11.1. Em caso de divergência entre as especificações de serviços e os desenhos do projeto, prevalecerão sempre as primeiras;

11.2. Em caso de divergência entre as cotas dos desenhos e suas dimensões medidas em escala, prevalecerão sempre as primeiras;

11.3. Em caso de divergência entre os desenhos de escala diferentes, prevalecerão sempre os de maior escala (por exemplo: prevalecerá o desenho em escala 1:50 sobre o desenho em escala de 1:100);

11.4. Em caso de divergência entre os desenhos de datas diferentes, prevalecerão sempre as mais recentes.

11.5. Toda e qualquer alteração no projeto, ainda que decorrente de divergência deverá ser levada à SEINFRA, para autorização expressa do gestor.

## **12. LICENÇAS**

12.1. A CONTRATANTE deverá ter obtido a competente Licença Ambiental e de Instalação necessárias à execução da Obra, assim como as demais autorizações, desapropriações e licenças necessárias à entrega do local da obra, a CONTRATADA, livre, desimpedido e desembaraçado.

12.2. A CONTRATADA deverá obedecer às leis, regulamentos e posturas a que abrange também as exigências do Conselho Regional de Engenharia, Arquitetura e Agronomia e de outros órgãos governamentais, nas esferas federal, estadual e municipal, inclusive o Corpo de Bombeiros.

12.3. Para supressão de vegetação exótica, fruteiras, bem como, de vegetação não protegida, solicitar previamente à Prefeitura "Informativo de Corte".

12.4. A destinação do material de bota-fora deverá ser em local apropriado, de forma a não bloquear a drenagem natural do terreno e sem causar prejuízos ou danos nas áreas vizinhas;

12.5. O material efetivamente inservível deverá ser disposto em bota-fora devidamente licenciado junto à Prefeitura e os demais resíduos não aproveitados, encaminhados para os aterros em operação pela Prefeitura.

12.6. Fica a CONTRATADA responsável pela integridade física das edificações na área de entorno imediato do empreendimento, devendo ser elaborado levantamento prévio de todas as edificações lindeiras à obra.

12.7. O projeto de sinalização das obras deverá ser elaborado de forma que esteja em consonância com as diversas atividades presentes, além de atender a dois princípios gerais:

a. O máximo de segurança para os veículos, os pedestres e os trabalhadores;

b. O mínimo de inconveniência para o público.





ESTADO DA BAHIA

**Prefeitura Municipal de Itaparica**

CNPJ: 13.882.949/0001-04

Praça Virgílio Damásio, nº.66 - Centro, CEP: 44.460-000 Itaparica/BA.

### **13. PRESERVAÇÃO DE PROPRIEDADES ALHEIAS**

13.1. A CONTRATADA deverá tomar cuidado na execução das obras, para evitar prejuízos, danos ou perdas em benfeitorias existentes, serviços, propriedades adjacentes ou outras propriedades de qualquer natureza.

13.2. A CONTRATADA deverá reparar, substituir ou restaurar qualquer propriedade que for prejudicada ou julgada danificada ou perdida, de maneira a readquirir condição tão boa quanto a anterior. A CONTRATADA executará reparos de quaisquer elementos danificados conforme determinações da CONTRATANTE.

13.3. A CONTRATADA deve tomar o devido cuidado em localizar quaisquer construções, obras ou benfeitorias que possam afetar por suas operações.

13.4. Deverá ser especificado na composição de BDI apresentado, o item referente à previsão do seguro da CONTRATADA para garantia de bens que possam ser afetados pela construção ou atos dela advindos, devendo este seguro ser de "Cobertura de Riscos de Obras de Engenharia" e ter vigência plena até o ato de emissão do Termo de Recebimento Final das Obras;

### **14. INSTALAÇÕES E ORGANIZAÇÃO DO CANTEIRO**

14.1. Caberá à CONTRATADA a responsabilidade pela operação, manutenção e limpeza do canteiro das obras, bem como a segurança patrimonial dessas instalações e organização.

14.2. A CONTRATADA será responsável pela organização e boa ordem dos trabalhos, estará obrigada a observar todas as prescrições da CONTRATANTE neste sentido.

14.3. A CONTRATADA é inteiramente responsável pelos serviços médicos, assistenciais, seguros, indenizações e demais obrigações decorrentes da legislação vigente, devidos aos empregados acidentados no canteiro.

14.4. A CONTRATADA está obrigada à plena e incondicional observância de todas as normas legais vigentes no país.

14.5. Constituem-se encargos da CONTRATADA as despesas de suprimento de água e eletricidade ao Canteiro.

### **15. ARMAZENAMENTO DE EQUIPAMENTOS E MATERIAIS**

15.1. O armazenamento dos materiais fornecidos pela CONTRATADA, assim como seu controle e guarda, será de sua responsabilidade exclusiva.

15.2. Todos os equipamentos a serem instalados, assim como os materiais adquiridos serão armazenados pela CONTRATADA, cabendo a mesma prestar os seguintes serviços: descarga, recebimento, vistoria, registro, armazenamento e transporte horizontal e vertical até o local de montagem, estando estes custos incluídos no respectivo preço unitário.

15.3. A CONTRATADA ficará obrigada a trocar o material que vier a ser recusado pela fiscalização da Secretaria requisitante sendo que o ato de recebimento não implicará sua aceitação;

### **16. CONTROLE GEOMÉTRICO**

Caberá à CONTRATADA, sem ônus para a CONTRATANTE, a execução de todos os serviços topográficos auxiliares para locação, marcação e controle geométrico de todos os serviços.

### **17. DIÁRIO DE OBRAS**

17.1. Diário de Obras é o livro, fornecido pela CONTRATADA, que deve ser mantido, permanentemente, em seu escritório de campo e onde serão anotadas:

- a. As informações do andamento das obras e serviços;
- b. As ordens, observações e informações da CONTRATANTE; e



ESTADO DA BAHIA

**Prefeitura Municipal de Itaparica**

CNPJ: 13.882.949/0001-04

Praça Virgílio Damásio, nº.66 - Centro, CEP: 44.460-000 Itaparica/BA.

c. Observações e comunicações da CONTRATADA.

17.2. As folhas do Diário serão numeradas seguidamente e deverão conter os nomes da CONTRATADA e da CONTRATANTE, o número do Contrato, o número do Diário e a data das anotações, e deverão ser rubricadas pela CONTRATADA e pela CONTRATANTE.

17.3. O Diário de Obras terá suas folhas em 3 (três) vias. As 2 (duas) primeiras vias serão picotadas para serem facilmente removidas, ficando a 1ª via em poder da CONTRATADA, a 2ª via com a CONTRATANTE. A 3ª via, que não será picotada, permanecerá no Diário. Serão empregadas folhas de papel-carbono, fornecidas pela CONTRATADA, para preenchimento das 2ª e 3ª vias das folhas.

17.4. A substituição do Diário totalmente preenchido deve ser rotineira, procedida pela CONTRATADA, às suas expensas e sob sua responsabilidade, cabendo à mesma sua guarda e conservação até sua entrega à CONTRATANTE.

## **18. NORMAS E RECOMENDAÇÕES**

Serão adotadas as normas, especificações e recomendações constantes do presente e mais as dos seguintes órgãos:

a. Associação Brasileira de Normas Técnicas (ABNT);

b. Prefeitura Municipal de Itaparica – Memorial Descritivo e Especificações Técnicas.

## **19. DAS CONDIÇÕES DE PAGAMENTO E REAJUSTAMENTO**

### **19.1. BOLETIM DE MEDIÇÃO**

a. O pagamento será feito de acordo com os prazos e condições estabelecidos no Contrato que é parte integrante deste projeto Básico, através de crédito bancário, após cada medição realizada, no prazo de até 30 (trinta) dias, contados a partir do atesto do responsável pelo recebimento nos documentos hábeis de cobrança. O pagamento da Nota Fiscal/Fatura fica condicionado ao cumprimento dos critérios de recebimento;

b. Para execução do pagamento, o licitante vencedor deverá fazer constar da Nota Fiscal correspondente, emitida, sem rasura, em letra bem legível em nome da CONTRATANTE, com as seguintes informações: o nome e o número do Banco, o nome e número da agência e número de sua conta corrente.

c. A Nota Fiscal correspondente deverá ser entregue, diretamente a SEINFRA, que somente atestará a execução e liberarão a referida Nota Fiscal para pagamento, quando cumpridas, pelo licitante vencedor, todas as condições pactuadas.

d. Apenas os serviços aprovados pela CONTRATANTE poderão ser incluídos na medição. Se a CONTRATANTE recusar algum serviço, a CONTRATADA deverá refazê-lo às suas expensas.

### **19.2. PADRÃO DO BOLETIM DE MEDIÇÃO**

a. O Boletim de Medição deverá conter, além das colunas da Planilha de Serviços e Preços, as seguintes colunas extras:

✓ Quantitativo Acumulado Até a Medição Anterior;

✓ Preço Total Acumulado Até a Medição Anterior;

✓ Saldo Contratual

✓ Percentual de execução

b. O Boletim de Medição deverá conter todos os serviços presentes na Planilha de Serviços e Preços, mesmo aqueles que não tenham quantidade medida no período.

c. O Boletim de Medição deverá ser apresentado em formato A4 (210x297mm) e ter, em cada folha:



ESTADO DA BAHIA

**Prefeitura Municipal de Itaparica**

CNPJ: 13.882.949/0001-04

Praça Virgílio Damásio, nº.66 - Centro, CEP: 44.460-000 Itaparica/BA.

- ✓ Código do contrato;
  - ✓ Aprovação da CONTRATANTE;
  - ✓ Número da folha;
  - ✓ Período de referência da Medição.
- d. Junto a medição deverá ser entregue o relatório fotográfico, impresso em formato A4, colorido e com no mínimo 20 (vinte) fotos que demonstrem todas as etapas dos serviços realizados.
- e. Os boletins de medição e os relatórios fotográficos deverão ser apresentados em no mínimo 02 (duas) vias.

## **20. DO ACRÉSCIMO DE SERVIÇOS EXTRAS E/OU EXCEDENTES**

20.1. Os eventuais serviços extras somente poderão ser executados mediante autorização prévia da CONTRATANTE e mediante a formalização de termo aditivo, devendo sua execução observar os seguintes nortes:

- a. Se tiverem sido previstos em tabelas de referência legítimas, devem ser pagos considerando-se o deságio entre o preço global orçado pela CONTRATANTE e o preço global da proposta vencedora, o chamado fator "k";
- b. A formação do preço dos aditivos contratuais contará com orçamento específico detalhado em planilhas elaboradas pelo órgão ou entidade responsável pela licitação, em que serão explicitados em colunas os acréscimos e supressões de serviços, bem como o quantitativo dos serviços originalmente contratados e os quantitativos resultantes após os acréscimos ou supressões.
- a. Em relação aos serviços extras não tabelados, a proposta de preços da CONTRATADA deverá observar a mesma taxa de bonificação e de despesas indiretas (BDI) verificada na proposta de preços vencedora da licitação. Apenas quando tais propostas forem aceitas pela CONTRATANTE, os serviços poderão ser realizados. Deverá a CONTRATANTE, ainda, proceder a estudos que demonstrem a compatibilidade dos preços sugeridos com os verificados no mercado.

20.2. Eventuais serviços excedentes deverão ser pagos de acordo com os preços unitários constantes da proposta vencedora e somente poderão ser realizados após específica e circunstanciada autorização da CONTRATANTE e mediante a formalização de termo aditivo, devendo-se aferir, inclusive, se os acréscimos solicitados pela CONTRATADA redundaram ou não de eventual erro de projeto, de modo a se observarem regras protetivas do erário público.

## **21. PROCEDIMENTOS DE EXECUÇÃO E SAÚDE E SEGURANÇA NO TRABALHO**

### **21.1. ADMISSÃO DE PESSOAL**

Incumbe a CONTRATADA cumprir e impor a seus empregados a observância das seguintes obrigações:

- a. Contribuir para que, no local de trabalho e em toda a obra, sejam mantidos respeito, higiene, ordem e segurança;
- b. Fazer com que seus empregados se apresentem no local de trabalho em trajes adequados e em boas condições de higiene, sendo obrigatório o uso dos equipamentos de proteção individual, específicos para cada tipo de serviço, conforme disposto na CLT;
- c. Não permitir embriaguez, ingestão de bebidas alcoólicas ou utilização de qualquer substância tóxica no canteiro de obras;
- d. Proibir o porte de armas brancas ou de fogo;
- e. Não entrar nas dependências da obra, fora do horário de trabalho, sem a autorização regular;



ESTADO DA BAHIA

**Prefeitura Municipal de Itaparica**

CNPJ: 13.882.949/0001-04

Praça Virgílio Damásio, nº.66 - Centro, CEP: 44.460-000 Itaparica/BA.

f. A CONTRATANTE poderá exigir a retirada de qualquer membro que esteja em serviço na obra, bem como da empreiteira responsável, que sejam considerados inconvenientes.

#### 21.2. UNIFORMES E EQUIPAMENTOS DE PROTEÇÃO INDIVIDUAL (EPI's)

A CONTRATADA deverá fornecer uniforme completo (calça comprida e camisa) e EPI's a seus integrantes e cobrar o uso correto dos mesmos durante a execução das atividades.

#### 21.3. SINALIZAÇÃO DAS ÁREAS

A CONTRATADA utilizará fitas zebradas, cordas, cones e placas de sinalização ou alerta sempre que a atividade o exigir.

#### 21.4. ISOLAMENTO DAS ÁREAS

a) É proibido acender fogareiros e estufas, com exceção dos elétricos, ou manter botijões de gás, durante a execução das obras de instalação.

b) Em nenhum momento a obra poderá ser utilizada como dormitório para repouso dos funcionários.

c) Fica terminantemente proibida a entrada de crianças na obra, inclusive nos escritórios e estacionamentos, mesmo que acompanhada pelos pais.

#### 21.5. ACIDENTES DE TRABALHO

Todo acidente de trabalho será de exclusiva responsabilidade da CONTRATADA, devendo ser comunicado imediatamente ao CONTRATANTE.

### 22. RELATIVA À QUALIFICAÇÃO ECONOMICO-FINANCEIRA

22.1. Certidão negativa de falência ou recuperação judicial, ou liquidação judicial, ou de execução patrimonial, conforme o caso, expedida pelo distribuidor da sede do licitante, ou de seu domicílio, dentro do prazo de validade previsto na própria certidão, ou, na omissão desta, expedida a menos de 90 (noventa) dias contados da data da sua apresentação;

22.2. Balanço patrimonial, demonstração de resultado de exercício e demais demonstrações contábeis dos 2 (dois) últimos exercícios sociais, já exigíveis e apresentados na forma da lei, que comprovem a boa situação financeira da empresa, vedada a sua substituição por balancetes ou balanços provisórios, podendo ser atualizados por índices oficiais quando encerrado há mais de 3 (três) meses da data de apresentação da proposta;

22.2.1) No caso de a pessoa jurídica ter sido constituída há menos de 2 (dois) anos, os documentos exigidos acima, limitar-se-á ao último exercício;

22.2.2) No caso de empresa constituída no exercício social vigente, admite-se a apresentação de balanço patrimonial e demonstrações contábeis referentes ao período de existência da sociedade;

22.2.3) É admissível o balanço intermediário, se decorrer de lei ou contrato/estatuto social;

22.3. Comprovação da boa situação financeira da empresa mediante obtenção de índices de Liquidez Geral (LG), Solvência Geral (SG) e Liquidez Corrente (LC), superiores a 1 (um), comprovados mediante a apresentação pelo licitante de balanço patrimonial, demonstração de resultado de exercício e demais demonstrações contábeis dos 2 (dois) últimos exercícios sociais e obtidos pela aplicação das seguintes fórmulas:

$$LG = \frac{\text{Ativo Circulante} + \text{Realizável a Longo Prazo}}{\text{Passivo Circulante} + \text{Passivo Não Circulante}}$$

$$SG = \frac{\text{Ativo Total}}{\text{Passivo Circulante} + \text{Passivo Não Circulante}}$$



ESTADO DA BAHIA

**Prefeitura Municipal de Itaparica**

CNPJ: 13.882.949/0001-04

Praça Virgílio Damásio, nº.66 - Centro, CEP: 44.460-000 Itaparica/BA.

LC = 

Ativo Circulante
Passivo Circulante

22.3.1) As empresas criadas no exercício financeiro da licitação deverão atender a todas as exigências da habilitação e poderão substituir os demonstrativos contábeis pelo balanço de abertura. (Lei nº 14.133, de 2021, art. 65, §1º);

22.3.2) O balanço patrimonial, demonstração de resultado de exercício e demais demonstrações contábeis limitar-se-ão ao último exercício no caso de a pessoa jurídica ter sido constituída há menos de 2 (dois) anos. (Lei nº 14.133, de 2021, art. 69, §6º)

22.3.3) O atendimento dos índices econômicos previstos neste item deverá ser atestado mediante declaração assinada por profissional habilitado da área contábil, apresentada pelo fornecedor.

22.3.3.1 Os índices estabelecidos atendem ao disposto no art. 69 da Lei n. 14.133/21 uma vez que permitem a comprovação de uma avaliação mais precisa da situação financeira da empresa de forma objetiva, os mesmos foram estabelecidos observando percentuais usualmente adotados no mercado para a avaliação da situação financeira das empresas e não frustram ou restringem o caráter competitivo do certame, pois foram estabelecidos em patamares mínimos aceitáveis, com intuito de garantir a continuidade da execução dos serviços, objeto desta licitação.

### **23. RELATIVA À QUALIFICAÇÃO TÉCNICA**

23.1.A execução de obras, trata-se de serviço eminentemente técnico e, como tal, deve exigir a participação de profissionais especializados aliada à capacitação operativa da empresa a ser contratada, principalmente em se tratando de Administração Pública, quando há desdobramento de problemas econômicos e administrativos, ligados ao fluxo de recursos disponíveis ou à liberação de áreas físicas, ou, ainda, a prioridades de atendimento ou a problemas estruturais do órgão ou entidade estatal;

23.2. Para participação deste certame, as empresas postulantes deverão apresentar Certidão de Registro da LICITANTE e do(s) responsável(s) técnico(s) junto ao CREA – Conselho Regional de Engenharia e Agronomia ou CAU – Conselho de Arquitetura e Urbanismo, competente da região a que estiver vinculada a licitante, que comprove atividade relacionada com o objeto;

23.3. Relação explícita e Declaração formal de que disporá, por ocasião da futura contratação, de instalações, aparelhamento e pessoal técnico, considerados essenciais para a execução contratual e cumprimento do objeto desta licitação, bem como da qualificação de cada um dos membros da equipe técnica que se responsabilizará pela execução dos serviços.

23.4. Declaração das condições e grau de dificuldade do objeto a ser contratado, bem como, tomou conhecimento de todas as informações e das condições locais para o cumprimento das obrigações objeto da licitação.

23.5.A licitante deverá comprovar que possui em seu quadro técnico, profissional(is) de nível superior (Engenheiro Civil ou Arquiteto e Urbanista), detentor de atestado de responsabilidade técnica ou Registro de responsabilidade técnica por execução de obras ou serviços de características semelhantes ao objeto licitado.

23.6. Entende-se, para fins deste edital, como pertencente ao quadro técnico:

23.6.1. O empregado;

23.6.2. O sócio;

23.6.3. O detentor de contrato de prestação de serviço;

23.6.4. O detentor de declaração futura do profissional responsável

23.7. A licitante deverá comprovar a condição de vínculo profissional, através de cópia autenticada ou original de um dos seguintes documentos:

23.7.1. Ficha ou livro de registro de empregado;



ESTADO DA BAHIA

**Prefeitura Municipal de Itaparica**

CNPJ: 13.882.949/0001-04

Praça Virgílio Damásio, nº.66 - Centro, CEP: 44.460-000 Itaparica/BA.

23.7.2. Carteira de trabalho do profissional;

23.7.3. Contrato social no caso de sócio na condição de responsável técnico;

23.7.4. Contrato de prestação de serviço, celebrado de acordo com a legislação civil comum;

23.7.5. Declaração de contratação futura do profissional responsável, esta acompanhada de anuência do profissional, autorizando sua inclusão na equipe objeto do presente.

23.8. Declaração DE INDICAÇÃO DO RESPONSÁVEL TÉCNICO.

23.8.1. Declaração indicando o nome, CPF, e nº do registro na entidade profissional competente do responsável técnico que acompanhará a execução dos serviços de que trata o objeto deste certame. Esse mesmo responsável técnico, indicado para ser o responsável pela obra ora licitada, deverá fazer a visita técnica.

23.8.2. O nome do responsável técnico indicado deverá constar dos atestados de responsabilidade técnica apresentados para qualificação técnica da licitante. É vedada a indicação de um mesmo profissional como Responsável Técnico por mais de uma empresa proponente, fato este que desqualificará todas as envolvidas.

23.9. Comprovação da capacitação técnico profissional, mediante apresentação de Certidão de Acervo Técnico – CAT, expedida pelo CREA ou CAU da região pertinente, nos termos da legislação aplicável, em nome do(s) responsável(is) técnico(s) e/ou membros da equipe técnica que participarão da obra, que demonstre a Anotação de Responsabilidade Técnica - ART ou o Registro de Responsabilidade Técnica - RRT, relativo à execução dos serviços que compõem as parcelas de maior relevância técnica e valor significativo da contratação, a saber:

SERVIÇOS	QUANTITATIVO
ALVENARIA DE VEDAÇÃO DE BLOCOS CERÂMICOS	520,00 m <sup>2</sup>
TRAMA DE MADEIRA COMPOSTA POR RIPAS, CAIBROS E TERÇAS PARA TELHADOS DE ATÉ 2 ÁGUAS PARA TELHA CERÂMICA	400,00 m <sup>2</sup>
FABRICAÇÃO E INSTALAÇÃO DE TESOURA INTEIRA EM MADEIRA	20 un
EMBOÇO OU MASSA ÚNICA EM ARGAMASSA TRAÇO 1:2:8, PREPARO MECÂNICO	340,00 m <sup>2</sup>

23.10. Deverão constar do(s) atestado(s) de capacidade técnica, os seguintes dados:

- Local de execução;
- Identificação da contratante e da contratada, com nome, endereço e CNPJ;
- Nome (s) do(s) responsável(eis) técnico(s), seu(s) título(s) profissional(is);
- A relação das obras/serviços executados com respectivos quantitativos.

23.11. A licitante poderá apresentar tantos atestados de capacidade técnica quantos julgar necessários para comprovar que já forneceu objeto semelhante ao deste instrumento;

23.12. Somente serão aceitos atestados expedidos após a conclusão do contrato ou de decorrido, pelo menos, um ano do início da execução, exceto se firmado para ser executado em prazo inferior;

23.13. Atestado de Vistoria ou Declaração de Conhecimento das Informações e Condições Locais

- Atestado de visita ao local dos serviços, fornecido por funcionário designado pela Secretária Municipal de Obras e Serviços Públicos, em duas vias, que o licitante vistoriou e cientificou-se das condições locais e das informações operacionais necessárias ao cumprimento das obrigações que vier a assumir perante o Município.
- A visita deverá ocorrer até o 3º (terceiro) dia útil anterior a data estipulada para a entrega das propostas e será agendada através da Secretária Municipal de Obras e Serviços Públicos no endereço constante deste edital, que deverá ocorrer em dia





ESTADO DA BAHIA

**Prefeitura Municipal de Itaparica**

CNPJ: 13.882.949/0001-04

Praça Virgílio Damásio, nº.66 - Centro, CEP: 44.460-000 Itaparica/BA.

útil, das 08h00min às 12h00min e 13h00min às 17h00min.

c) A visita tratada neste item deverá ser realizada pelo respectivo responsável técnico da empresa licitante, que deverá se apresentar portando documento de identificação, carta de credenciamento para percorrer as áreas onde os serviços serão prestados;

d) A vistoria visa o conhecimento total das especificações e das condições para realização do serviço objeto da licitação, pois a Prefeitura Municipal não aceitará nenhuma alegação posterior.

e) O licitante que não fizer a vistoria assume a responsabilidade de executar os serviços sem direito a reclamações de reajustes de preços com base em desconhecimento das condições técnicas, logísticas ou materiais a serem empregados na execução dos serviços ou alegações de desconhecimento dos serviços ou local de execução.

f) O atestado de visita previsto no item acima, poderá ser substituído por declaração do licitante de que vistoriou e/ou conhece os locais dos serviços ou que dispensa a visita técnica, assumindo total responsabilidade sobre a execução do objeto em local não inspecionado.

h) A visita técnica é da inteira responsabilidade da licitante, que será realizada com o responsável Técnico da empresa acompanhado de preposto designado pela Prefeitura.

## 24. DAS PENALIDADES

22.1. As sanções somente serão aplicadas após regular processo administrativo em que serão assegurados à CONTRATADA o contraditório e a defesa ampla e prévia, no prazo da lei;

22.2. O atraso injustificado na execução do contrato, sua inexecução parcial ou total, sujeitará as sanções previstas no artigo 156 da lei 14.133/21 e suas alterações, quais sejam:

I. Advertência por escrito, admitida inicialmente, pela infringência de qualquer item pactuado, desde que sem consequências nos prazos e nos valores do Contrato.

II. 0,1 % (zero vírgula um por cento) sobre o valor global do contrato, por dia de atraso no início da sua execução ou no descumprimento de qualquer prazo contratual estabelecido;

III. 5% (cinco por cento) sobre o valor do contrato, nas hipóteses de inexecução total ou parcial do contrato;

IV. Suspensão temporária de participação da CONTRATADA em licitação e impedimento de contratar com a CONTRATANTE, por prazo não superior a 2 (dois) anos:

a) de até 03 (três) meses quando incidir 02 (duas) vezes em atraso, por mais de 15 (quinze) dias;

b) de até 02 (dois) anos quando praticar ato ilícito visando frustrar os objetivos do contrato, no âmbito da Administração Pública Municipal

V. Suspensão de até 02 (dois) anos e multa sobre o valor do contrato, a depender do prejuízo causado à Administração Pública Municipal, quando:

a) não atender às especificações técnicas e os quantitativos estabelecidos no contrato: multa de 10% a 20%;

b) paralisar a execução do serviço, sem justa causa e prévia comunicação à Administração: multa de 10% a 20%;

c) prestar serviço em desacordo com os projetos básicos, executivos e termos de referência, que apresente insegurança no desenvolvimento das atividades ou que comprometa a segurança das pessoas: multa de 10% a 20%;

d) descumprir obrigações relativas à relação de trabalho com seus empregados e prepostos, quanto a verbas previstas e orçadas nas planilhas que compõem a proposta contratada, especialmente o atraso de pagamento de salário, 13º salário, férias acrescidas de 1/3, atraso ou não fornecimento de vale transporte, vale-refeição ou auxílio alimentação, constantes das respectivas planilhas



ESTADO DA BAHIA

**Prefeitura Municipal de Itaparica**

CNPJ: 13.882.949/0001-04

Praça Virgílio Damásio, nº.66 - Centro, CEP: 44.460-000 Itaparica/BA.

de preços: multa de até 10%.

VI. Declaração de inidoneidade para licitar e contratar com a Administração Pública quando o licitante incorrer por duas vezes nas suspensões elencadas no subitem IV.

VII. Declaração de inidoneidade para licitar ou contratar com a Administração Pública enquanto perdurarem os motivos determinantes da punição ou até que seja promovida a reabilitação perante a própria autoridade que aplicou a penalidade, que será concedida sempre que a CONTRATADA ressarcir a CONTRATANTE pelos prejuízos resultantes e depois de decorrido o prazo da sanção aplicada com base no inciso anterior.

VIII. Multa moratória, na hipótese de atraso na execução de qualquer etapa do Cronograma Físico-Financeiro equivalente a 1,0 (um por cento) ao mês, devendo ser aplicado pro-rata die sobre a etapa não cumprida.

IX. A recusa injustificada da adjudicatária em assinar o contrato dentro do prazo estabelecido caracterizará o descumprimento total da obrigação assumida, sujeitando-o às penalidades previstas no artigo 156 da Lei nº 14.143/21 e suas alterações.

X. Multa específica, no valor equivalente a 0,2% (dois décimos por cento) do valor do Contrato, pelo descumprimento de qualquer outra obrigação contratual ou legal.

XI. Multa especial, no valor equivalente a 10% (dez por cento) do valor do Contrato, quando a CONTRATADA, sem a existência de motivo justo, rescindir ou der causa à rescisão do Contrato.

XII. As multas, quando cabíveis, serão cumulativas.

22.3. Antes da aplicação de qualquer penalidade será garantido à CONTRATADA o contraditório e a ampla defesa. A multa será descontada dos pagamentos eventualmente devidos pela PREFEITURA ou ainda, quando for o caso, cobrada judicialmente.

22.4. As sanções previstas nas alíneas I, IV e V, poderão ser aplicadas juntamente com a do subitem II e III, facultada a defesa prévia do interessado, no respectivo processo, no prazo de 05 (cinco) dias úteis a contar da comunicação formal;

22.5. A sanção estabelecida na alínea V é de competência exclusiva do Senhor Prefeito Municipal, facultada a defesa do interessado no respectivo processo, no prazo de 10 (dez) dias da abertura de vistas, podendo a reabilitação ser requerida após 02 (dois) anos de sua aplicação;

22.6. A imposição de qualquer penalidade não exime a CONTRATADA do cumprimento de suas obrigações, nem de promover as medidas necessárias para reparar ou ressarcir eventuais danos causados ao CONTRATANTE.

22.7. Caberá ao responsável pela fiscalização, denunciar o não cumprimento das condições pactuadas, para fins de adoção das penalidades previstas neste Projeto Básico e no Edital.

## **23. PRAZO DE EXECUÇÃO DO OBJETO E VIGÊNCIA CONTRATUAL**

23.1. A CONTRATADA deverá estar apta a iniciar os serviços em até 05 (cinco) dias após a assinatura do Contrato.

23.2. O prazo de execução do objeto será de:

ITEM	Objeto	Prazo Exec.
1	Construção de Casas Populares do Programa Minha Casa Minha Vida	240 dias

Todos os prazos serão contados a partir da data de emissão da respectiva Ordem de Serviço.



ESTADO DA BAHIA

**Prefeitura Municipal de Itaparica**

CNPJ: 13.882.949/0001-04

Praça Virgílio Damásio, nº.66 - Centro, CEP: 44.460-000 Itaparica/BA.

23.3. O prazo de vigência contratual será de 12 (doze) meses contados a partir da data de assinatura. O contrato deverá ser prorrogado automaticamente em caso de não conclusão do objeto, com fundamento no artigo 111 da lei 14.133/2021

## **2. RESPONSÁVEIS PELO ACOMPANHAMENTO DA EXECUÇÃO DO CONTRATO:**

- a) Gestor de Contratos: – Ruy Cesar Ramos Costa, matrícula nº 30152
- b) Fiscal de Contratos: - Edson Julião do Sacramento, matrícula nº 30127
- c) Fiscal de Obras: Jose Augusto Chaves Oliveira, matrícula nº 11471

Itaparica, 04 de fevereiro de 2026.

Emanuel Santos Oliveira

**Engenheiro Civil / Diretor de Projetos e Habitação**

**Mat. 81394 - Crea/BA nº 051601742-0**

Teófilo de Oliveira Neto

**Secretário Municipal de Infraestrutura, Habitação e Defesa Civil**

**Decreto Nº 005/2025 – Mat. 30142**

Aprovo, o referido Projeto Básico.

José Elias das Virgens Oliveira.

**Prefeito Municipal**



ESTADO DA BAHIA  
**Prefeitura Municipal de Itaparica**  
CNPJ: 13.882.949/0001-04  
Praça Virgílio Damásio, nº.66 - Centro, CEP: 44.460-000 Itaparica/BA.

**ANEXO II**  
**MODELO DE PROPOSTA DE PREÇOS**

<b>MODALIDADE CONCORRÊNCIA ELETRÔNICA Nº XXX/2026</b>		
<b>RAZÃO SOCIAL:</b>		
<b>CNPJ:</b>	<b>INSCRIÇÃO ESTADUAL:</b>	
<b>ENDEREÇO:</b>		
<b>TELEFONE:</b>		<b>EMAIL:</b>
<b>BANCO (NOME/Nº)</b>	<b>AGÊNCIA Nº:</b>	<b>CONTA CORRENTE Nº:</b>
<b>VALIDADE DA PROPOSTA DE PREÇOS:</b>		
<b>CONFORME PLANILHA ORÇAMENTÁRIA DA OBRA</b>		

A empresa XXXXXXXXXXXXXXXXXXXXXXXXXXXX, declara que estão corretas a composição de custos com mão de obras e insumos expressas na proposta de preços apresentada.

**VALOR TOTAL DA PROPOSTA:**

Cidade, \_\_\_\_ de \_\_\_\_\_ de 20XX.

\_\_\_\_\_  
(nome, carimbo, assinatura do responsável legal da empresa).

**OBS:** Nos termos do instrumento convocatório, deverá ser apresentada, sob pena de desclassificação, declaração de que suas propostas econômicas compreendem a integralidade dos custos para atendimento dos direitos trabalhistas assegurados na Constituição Federal, nas leis trabalhistas, nas normas infralegais, nas convenções coletivas de trabalho e nos termos de ajustamento de conduta vigentes na data de entrega das propostas, conforme disposição do artigo 63, §1º, da Lei nº 14.133/2021.



ESTADO DA BAHIA

**Prefeitura Municipal de Itaparica**

CNPJ: 13.882.949/0001-04

Praça Virgílio Damásio, nº.66 - Centro, CEP: 44.460-000 Itaparica/BA.

**ANEXO III**  
**MINUTA DE CONTRATO**  
**CONCORRÊNCIA Nº 002/2026**

**CONTRATANTE:** MUNICÍPIO DE ITAPARICA - BA, com sede administrativa localizada na Praça Virgílio Damásio, nº 66 - Centro, CEP: 44.460-000, inscrito no CNPJ sob n.º CNPJ sob o nº 13.882.949/0001-04, neste ato representado pelo Excelentíssimo Prefeito, Sr. José Elias das Virgens Oliveira, portador do CPF n.ºXXXXX.

**CONTRATADA:** ....., com sede na rua ....., nº ....., bairro ....., na cidade de ....., CEP nº ....., inscrita no CNPJ sob o nº ....., neste ato representada pelo Sr. ...., portador do CPF nº ..... e Cédula de Identidade nº .....

**CONTRATO:** Entre as partes retro nomeadas e qualificadas, fica ajustado o presente termo de contrato, regido pela Lei Federal n.º 14.133, de 1º de abril de 2021, e demais legislações aplicáveis, nos termos das seguintes cláusulas e condições.

**CLÁUSULA PRIMEIRA – DO OBJETO**

1.1. Este contrato tem por objeto é a Contratação de empresa de engenharia para Construção de 25 Casas Populares do Programa Minha Casa Minha Vida no Município de Itaparica, no Estado da Bahia, no âmbito do Termo de Compromisso nº 974369/2025/MCIDADES/CAIXA, conforme respectivos projetos, especificações e quantitativos integrantes do Edital e Anexo I deste contrato.

O regime de execução é o de empreitada por preço global.

**CLÁUSULA SEGUNDA – VIGÊNCIA CONTRATUAL E PRORROGAÇÃO**

2.1. O prazo de vigência contratual será de 12 (doze) meses contados a partir da data de assinatura. O contrato deverá ser prorrogado automaticamente em caso de não conclusão do objeto, com fundamento no artigo 111 da lei 14.133/2021.

2.2. A prorrogação de que trata este item é condicionada ao ateste, pela autoridade competente, de que as condições e os preços permanecem vantajosos para a Administração, permitida a negociação com a CONTRATADA.

**CLÁUSULA TERCEIRA – DO PRAZO DE EXECUÇÃO**

3.1. O prazo máximo para execução dos serviços é de 240 (duzentos e quarenta) dias, e o prazo máximo para iniciar a execução dos serviços é de 05 (cinco) dias, sendo que ambos os prazos serão contados a partir da data de recebimento da Ordem de Serviço.

3.2. A CONTRATADA deverá cumprir rigorosamente o prazo contratual, sendo que os atrasos na execução dos serviços, tanto nos prazos parciais, como no início e conclusão, somente serão justificáveis, quando decorrentes de casos fortuitos ou de força maior, devidamente comprovados.

**CLÁUSULA QUARTA – MODELOS DE EXECUÇÃO E GESTÃO CONTRATUAIS**

4.1 O regime de execução contratual, os modelos de gestão e de execução, assim como os prazos e condições de conclusão, entrega, observação e recebimento do objeto constam no Projeto Básico do Edital.

**CLÁUSULA QUINTA – SUBCONTRATAÇÃO**

5.1. Não será permitida a subcontratação do objeto, pois a subcontratação apenas se mostra cabível quando o objeto a ser licitado comporta execução complexa, de modo que alguma fase/ etapa/ aspecto requeira a participação de terceiros em razão dos princípios da especialização e da concentração das atividades, o que não é o caso. Por essa razão, resta vedada a subcontratação, ainda que parcial.

**CLÁUSULA SEXTA – DO VALOR E FORMA DE PAGAMENTO**

6.1. Pela execução dos serviços a CONTRATANTE pagará à CONTRATADA, nas condições e prazos estabelecidos pela CONTRATANTE e integrantes desse contrato, o valor de R\$ XXXXXXXXX (XXXXXXX); que correrão por conta da(s) seguinte(s) dotação(ões) orçamentária(s):

Secretaria Municipal Infraestrutura, Habitação e Defesa Civil			
Secretaria	Unidade Gestora	Elemento Despesa	Fonte de Recurso



ESTADO DA BAHIA

**Prefeitura Municipal de Itaparica**

CNPJ: 13.882.949/0001-04

Praça Virgílio Damásio, nº.66 - Centro, CEP: 44.460-000 Itaparica/BA.

0206	1018	4.4.90.51.00	1.700/1.720
------	------	--------------	-------------

6.2. Todos os encargos sociais e fiscais, taxas e emolumentos, que recaírem sobre o contrato, correrão à conta da CONTRATADA.

6.3. Os pagamentos serão realizados pelo sistema de empenho, com a emissão, pela CONTRATADA, das faturas mensais correspondentes ao serviço efetivamente executado, sob forma de medições e verificações a serem realizadas pela CONTRATANTE, em até 30 (trinta) dias contados da apresentação, liquidação e encaminhamento dos documentos hábeis de cobrança pela Secretaria Municipal de XXXXXXXXXXXX, acompanhada das folhas de pagamento, guias de recolhimento do INSS e FGTS, devidamente quitadas, e demais documentos exigidos, relativos ao mês anterior ao do pagamento, ou documento equivalente que comprove o referido recolhimento, laudo técnico e autorização de Pagamento emitidos pela Secretaria Municipal de XXXXXXXXXXXX, através de crédito bancário.

6.4. O Município de Itaparica - BA efetuará o(s) pagamento(s) quando se tratar de verba federal (convênios), obrigatoriamente por meio dos Bancos Oficiais.

6.5. A CONTRATADA deverá, no ato de assinatura do contrato, apresentar um documento contendo o número da conta bancária para pagamento das notas fiscais.

6.6. Havendo erro na Nota Fiscal ou circunstâncias que impeçam a liquidação da despesa, aquela será devolvida à CONTRATADA, pelo responsável pelo recebimento, e o pagamento ficará pendente até que a mesma providencie as medidas saneadoras. Nesta hipótese, o prazo para pagamento iniciar-se-á após a regularização da situação ou reapresentação do documento fiscal não acarretando qualquer ônus para a Administração Pública Municipal.

6.7. Nos casos de eventuais atrasos de pagamento por parte do Município de Itaparica /BA, desde que a licitante vencedora não tenha concorrido de alguma forma para tanto, fica convencionado que a taxa de atualização financeira devida pela Administração Pública Municipal, entre a data em que o pagamento é devido e a data do efetivo pagamento, será de 6% (seis por cento) ao ano, calculada pro-rata die.

#### **CLÁUSULA SÉTIMA – DAS RESPONSABILIDADES**

Caberá à CONTRATANTE:

7.1. Exigir o cumprimento de todas as obrigações assumidas pela CONTRATADA, de acordo com o Edital e seus anexos e com este Contrato.

7.2. Receber o objeto no prazo, condições e em estrita conformidade com as especificações estabelecidas no Projeto Básico (Anexo II) do Edital e Memorial Descritivo.

7.3. Proporcionar todos os meios necessários ao bom andamento do serviço contratado.

7.4. Prestar as informações e os esclarecimentos que venham a ser solicitados pela CONTRATADA com relação ao objeto deste contrato.

7.5. Efetuar o pagamento nas condições e preços pactuados.

7.6. A publicação resumida do instrumento do Contrato, resultante do presente contrato ou de seus aditamentos na imprensa oficial, que é condição indispensável para sua eficácia.

7.7. Concluída a instrução do requerimento, decidir dentro do prazo de 30 (trinta) dias sobre todas as solicitações e reclamações relacionadas à execução do presente Contrato, admitida a prorrogação motivada por igual período.

7.8. Notificar os emitentes das garantias quanto ao início de processo administrativo para apuração de descumprimento de cláusulas contratuais.

7.9. Notificar a CONTRATADA por escrito da ocorrência de eventuais imperfeições, falhas ou irregularidades constatadas no curso da execução dos serviços, fixando prazo para a sua correção, certificando-se de que as soluções por ele propostas sejam as mais adequadas.

7.10. Notificar a CONTRATADA, por escrito, sobre vícios, defeitos ou incorreções verificadas no objeto fornecido, para que seja por ele substituído, reparado ou corrigido, no total ou em parte, às suas expensas.

7.11. Acompanhar e fiscalizar a execução do contrato e o cumprimento das obrigações pela CONTRATADA.

7.12. Comunicar a CONTRATADA para emissão de Nota Fiscal no que se refere à parcela incontroversa da execução do objeto, para efeito de liquidação e pagamento, quando houver controvérsia sobre a execução do objeto, quanto à dimensão, qualidade e quantidade, conforme o Art. 143 da Lei nº 14.133, de 2021.

7.13. Aplicar à CONTRATADA as sanções previstas na lei e neste Contrato.

– Caberá à CONTRATADA:

7.14. Responsabilizar-se pelos ônus resultantes de quaisquer ações, demandas, custos e despesas decorrentes de danos, ocorridos por culpa sua ou de qualquer de seus empregados e prepostos, obrigando-se, outrossim, por quaisquer responsabilidades decorrentes de ações judiciais movidas por terceiros, que lhe venham a ser exigidas por força da Lei, ligadas ao cumprimento do presente contrato.

7.15. Responder por quaisquer danos causados diretamente à Prefeitura Municipal de Itaparica/BA ou a Terceiros durante a prestação dos serviços ou mesmo após o seu término, neste caso, quando o dano causado for reflexo dos serviços prestados





ESTADO DA BAHIA

**Prefeitura Municipal de Itaparica**

CNPJ: 13.882.949/0001-04

Praça Virgílio Damásio, nº.66 - Centro, CEP: 44.460-000 Itaparica/BA.

durante a vigência do contrato, em qualquer dos dois casos decorrentes de dolo ou culpa na prestação dos serviços, independentemente de fiscalização e acompanhamento por parte da SECRETARIA MUNICIPAL DE XXXXXXXX, que ficará autorizado a descontar dos pagamentos devidos ou da garantia, caso exigida no edital, o valor correspondente aos danos sofridos.

7.16. Arcar pontualmente com o pagamento de todos os tributos que incidirem sobre a contratação ou sobre as atividades que constituam o objeto da CONTRATADA, responsabilizando-se, pelo cumprimento e quitação de todas as obrigações impostas pela legislação trabalhista e de previdência social pertinentes ao pessoal contratado para a execução dos serviços, objeto do presente contrato, bem como as despesas decorrentes dos encargos fiscais, comerciais e tributários, inclusive Anotação de Responsabilidade Técnica – ART, junto ao Conselho Regional de Engenharia e Agronomia – CREA e ou Conselho de Arquitetura e Urbanismo – CAU.

7.17. Prestar esclarecimentos à Administração Pública Municipal sobre eventuais atos ou fatos noticiados que a envolva independente de solicitação.

7.18. Conceder livre acesso aos documentos e registros contábeis da empresa, referente ao objeto contratado, para os servidores do órgão ou entidade pública concedente e dos órgãos de controle interno e externo.

7.19. Manter no local da prestação dos serviços o livro “Relatório Diário de Obras” RDO. A cada 10 (dez) dias corridos, desde o início da obra, as 1<sup>as</sup> vias destes documentos deverão ser entregues à SECRETARIA MUNICIPAL DE XXXXXXXX, devidamente assinadas pelo Engenheiro/Arquiteto da CONTRATADA e pela Fiscalização. A não observância dos prazos estipulados acima, impedirá a tramitação das medições. No RDO devem ser anotados o efetivo de pessoal alocado na Obra, os equipamentos utilizados, a descrição e quantidade dos serviços executados no dia. A comunicação entre Supervisão e a CONTRATADA se fará por meio desse expediente. Atas de reuniões, solicitações de serviços, documentos e providências, bem como advertências, nome dos visitantes às obras ou ainda observações relevantes de qualquer natureza, deverão ser registrados neste caderno. Qualquer pleito ou reivindicação, proposição ou mesmo reclamação, sequer serão analisados sem o histórico do caso devidamente documentado no RDO.

7.20. Instalar no local da obra uma placa em estrita conformidade com o Memorial Descritivo (Anexo II) do Edital.

7.21. A CONTRATADA obriga-se a executar os serviços de acordo com o estipulado neste instrumento.

7.22. A CONTRATADA obriga-se a manter, durante toda a execução do contrato, em compatibilidade com as obrigações por ele assumidas, todas as condições de habilitação e qualificação exigidas na licitação.

7.23. A CONTRATADA deverá apresentar, no ato de recebimento da ordem de serviço, a ART (Anotação de Responsabilidade Técnica) e/ou o RRT (Registro de Responsabilidade Técnica) dos projetos a serem executados.

7.24. Atender às determinações regulares emitidas pelo fiscal do contrato ou autoridade superior e prestar todo esclarecimento ou informação por eles solicitados.

7.25. A CONTRATADA é obrigada a refazer, de imediato e às suas expensas, serviços em que se verificarem irregularidades.

7.26. As despesas decorrentes do fornecimento e transporte dos materiais necessários à execução dos serviços correrão por conta exclusiva da CONTRATADA.

7.27. A CONTRATADA providenciará, às suas custas, a aprovação pelos poderes competentes ou companhias concessionárias de serviços públicos, quando for o caso, de todos componentes do projeto, bem como alvarás e licenças necessários à execução dos projetos.

7.28. A CONTRATADA assumirá integral responsabilidade pela boa execução e eficiência dos serviços prestados que ela efetuar, pelo fornecimento de equipamentos, materiais, mão de obra e instalações para os serviços, assim como pelo cumprimento dos elementos técnicos fornecidos pelo CONTRATANTE ou por terceiros.

7.29. A CONTRATADA obriga-se a não contratar, durante a vigência do contrato, cônjuge, companheiro ou parente em linha reta, colateral ou por afinidade, até o terceiro grau, de dirigente do CONTRATANTE ou do fiscal ou gestor do contrato, nos termos do artigo 48, parágrafo único, da Lei nº 14.133, de 2021.

7.30 A CONTRATADA obriga-se a cumprir, durante todo o período de execução do contrato, a reserva de cargos prevista em lei para pessoa com deficiência, para reabilitado da Previdência Social ou para aprendiz, bem como as reservas de cargos previstas na legislação.

7.31. A CONTRATADA obriga-se a comprovar a reserva de cargos prevista na Cláusula 7.12, no prazo fixado pelo fiscal do contrato, com a indicação dos empregados que preencheram as referidas vagas conforme o Art. 116, parágrafo único da Lei 14.133/2021.

7.32. A CONTRATADA obriga-se a alocar os empregados necessários ao perfeito cumprimento das cláusulas deste contrato, com habilitação e conhecimento adequados, fornecendo os materiais, equipamentos, ferramentas e utensílios demandados, cuja quantidade, qualidade e tecnologia deverão atender às recomendações de boa técnica e a legislação de regência.

7.33. A CONTRATADA obriga-se a efetuar comunicação ao CONTRATANTE, assim que tiver ciência da impossibilidade de realização ou finalização do serviço no prazo estabelecido, para adoção de ações de contingência cabíveis.

7.34. A CONTRATADA obriga-se a comunicar ao Fiscal do contrato, no prazo de 24 (vinte e quatro) horas, qualquer ocorrência anormal ou acidente que se verifique no local dos serviços.

7.35. A CONTRATADA obriga-se a paralisar, por determinação do CONTRATANTE, qualquer atividade que não esteja sendo executada de acordo com a boa técnica ou que ponha em risco a segurança de pessoas ou bens de terceiros.

7.36. A CONTRATADA obriga-se a submeter previamente, por escrito, ao CONTRATANTE, para análise e aprovação, quaisquer mudanças nos métodos executivos que fujam às especificações do memorial descritivo ou instrumento congênere.



ESTADO DA BAHIA

**Prefeitura Municipal de Itaparica**

CNPJ: 13.882.949/0001-04

Praça Virgílio Damásio, nº.66 - Centro, CEP: 44.460-000 Itaparica/BA.

7.37. A CONTRATADA obriga-se a não permitir a utilização de qualquer trabalho do menor de dezesseis anos, exceto na condição de aprendiz para os maiores de quatorze anos, nem permitir a utilização do trabalho do menor de dezoito anos em trabalho noturno, perigoso ou insalubre.

7.38. A CONTRATADA obriga-se a guardar sigilo sobre todas as informações obtidas em decorrência do cumprimento do contrato.

7.39. A CONTRATADA obriga-se a arcar com o ônus decorrente de eventual equívoco no dimensionamento dos quantitativos de sua proposta, inclusive quanto aos custos variáveis decorrentes de fatores futuros e incertos, devendo complementá-los, caso o previsto inicialmente em sua proposta não seja satisfatório para o atendimento do objeto da contratação, exceto quando ocorrer algum dos eventos arrolados no art. 124, II, d, da Lei nº 14.133, de 2021.

7.40. A CONTRATADA obriga-se a cumprir, além dos postulados legais vigentes de âmbito federal, estadual ou municipal, as normas de segurança do CONTRATANTE.

7.41. A responsabilidade pela qualidade das obras, materiais e serviços executados ou fornecidos é da empresa contratada para esta finalidade, inclusive a promoção de readequações, sempre que detectadas impropriedades que possam comprometer a consecução do objeto ajustado;

7.42. A CONTRATADA deverá observar, quando aplicável, a aquisição de produtos manufaturados nacionais e a contratação de serviços nacionais, bem como a aplicação das margens de preferência correspondentes, sempre que tais produtos e serviços constarem da lista estabelecida na Resolução CIIA-PAC nº 1, de 28 de junho de 2024, em conformidade com o disposto no art. 3º-A da Lei nº 11.578, de 26 de novembro de 2007, e no Decreto nº 11.889, de 22 de janeiro de 2024;

7.43. A CONTRATADA deverá inserir e manter atualizadas, no sistema Transferegov.br, todas as informações e documentos relativos à execução do instrumento, conforme orientações da Administração e do órgão concedente, constituindo o descumprimento dessa obrigação motivo para aplicação das medidas administrativas cabíveis.

#### **CLÁUSULA OITAVA – DA FISCALIZAÇÃO**

8.1. A Fiscalização será exercida e a Gestão deste contrato serão realizadas por servidores deste município.

8.2. A fiscalização dos serviços executados será exercida pelo CONTRATANTE, através da Secretaria Municipal de XXXXXXXX, que será exercida através de seus técnicos ou de órgãos que ela designar, não impedindo, no entanto, a ação complementar por assessoria de profissionais ou empresas especializadas, expressamente contratadas para tal fim.

8.3. Aos responsáveis pela fiscalização, por parte da CONTRATANTE, caberá a autorização da emissão de faturas, alterações de projetos, substituição de materiais, bem como a prática de todos os atos que se fizerem necessários para a fiel execução dos serviços contratados.

8.4. Caberá à fiscalização designada tomar todas as providências necessárias ao imediato acionamento do representante da firma CONTRATADA, logo que constatada qualquer irregularidade por parte da mesma, a fim de solucionar os problemas detectados.

8.5. Em hipótese alguma poderá a FISCALIZAÇÃO, ainda que diante de justificativas plausíveis, acordarem com a CONTRATADA a dilatação de prazos previstos na proposta inicialmente apresentada, sem prévia concordância do Ordenador de Despesas, haja vista que tal atitude acarretaria alteração nos termos contratuais pactuados.

8.6. A fiscalização anotará, em registro próprio, todas as ocorrências relacionadas com a execução do contrato, determinando o que for necessário à regularização das faltas ou defeitos observados.

8.7. As decisões e providências que ultrapassarem a competência da fiscalização deverão ser levadas à instância superior, em tempo hábil, para a adoção das medidas convenientes.

8.8. Caberá ainda à FISCALIZAÇÃO:

a. Tomar providências para o fiel cumprimento das cláusulas do contrato, obedecendo à legislação sobre a Contratação de Obras e Serviços de Engenharia e outros dispositivos legais específicos;

b. Providenciar o pagamento das Notas Fiscais apresentadas, desde que estejam em conformidade com o Cronograma Físico-financeiro aprovado, e certificado, pela FISCALIZAÇÃO;

c. Colocar à disposição da CONTRATADA, em tempo hábil, as informações necessárias para execução dos serviços, de modo a possibilitar-lhe o cumprimento dos prazos avençados;

d. Orientar, supervisionar e controlar os trabalhos no sentido de proporcionar a plena adequação do objeto deste termo às suas finalidades;

e. Tomar providências para que os setores envolvidos mantenham o local de execução dos serviços adequado à sua execução;

f. Liberar a garantia, após o recebimento definitivo dos serviços;

g. Verificar, de modo sistemático, o cumprimento das disposições do contrato e das ordens complementares emanadas do CONTRATANTE, informando a esta, em tempo hábil, todas as ocorrências e providências tomadas;

h. Resolver todo e qualquer caso singular, duvidoso ou omissivo, não previsto no contrato se, nas suas Especificações de Serviço e em tudo mais que, de qualquer forma, relaciona direta ou indiretamente com o objeto, garantido o contraditório e a ampla defesa;

i. Exigir da CONTRATADA a retirada imediata de qualquer de seus prepostos que embarquem a sua ação fiscalizadora, independentemente de justificativa;

j. Recusar materiais e serviços em desacordo com as especificações contidas no Projeto Básico;



ESTADO DA BAHIA

**Prefeitura Municipal de Itaparica**

CNPJ: 13.882.949/0001-04

Praça Virgílio Damásio, nº.66 - Centro, CEP: 44.460-000 Itaparica/BA.

- k. Propor as medidas que couberem para a solução dos casos surgidos em decorrência de solução técnica na execução dos serviços;
  - l. Em caso de dúvida ou omissão fixar, o que julgar indicado, em rigorosa obediência às normas legais vigentes;
  - m. Definir, juntamente com a SEINFRA, todo e qualquer material que gerar dúvida, quando não mencionadas nas presentes especificações ou nos desenhos;
  - n. Analisar e dar parecer aprovando ou não o faturamento das medições dos serviços executados para fim de pagamento para a CONTRATADA;
  - o. Efetuar o registro das ocorrências no Livro Diário de Ocorrências, mantido no local de execução dos serviços pela CONTRATADA.
- 8.9. A atuação da fiscalização em nada restringe a responsabilidade única, integral e exclusiva da CONTRATADA, no que concerne aos serviços contratados, à sua execução e as consequências e implicações, próximas ou remotas, perante o Estado ou terceiros, e a ocorrência de eventuais irregularidades na execução dos serviços contratados não implica em corresponsabilidade da CONTRATANTE.
- 8.10. Após a conclusão do objeto contratual, a CONTRATADA notificará a CONTRATANTE para que esta, no prazo de 05 (cinco) dias úteis o receba provisoriamente, por ato formal de sua autoridade superior.
- 8.11. Decorridos 02 (dois) meses do recebimento provisório acima especificado, e não havendo qualquer irregularidade no objeto contratual entregue, a CONTRATANTE, por ato formal de sua autoridade superior, receberá definitivamente o objeto contratado, sem prejuízo das responsabilidades futuras da CONTRATANTE dispostas em lei.
- 8.12. Na hipótese do não recebimento, será dado um prazo para que a CONTRATADA, às suas expensas, complemente, ou refaça os serviços rejeitados. Atendidas tais exigências, a CONTRATADA solicitará nova vistoria, que será feita em igual prazo.
- 8.13. Aceitos os serviços e cumpridas às demais cláusulas e condições contratuais, será emitido, pela CONTRATANTE, o respectivo "Termo de Entrega e Recebimento dos Serviços".
- 8.14. À Fiscalização serão dados 02 (dois) dias úteis a partir do adimplemento do evento contratual pela CONTRATADA, para encaminhar a nota fiscal e sua fatura correspondente ao setor responsável pelo acompanhamento do contrato.
- 8.15. Para efeito de contagem do prazo estabelecido acima, considerar-se-á como de adimplemento do evento contratual pela CONTRATADA a data de aceitação pela Fiscalização, da nota fiscal e respectiva fatura.
- 8.16. Na eventualidade de ocorrer atraso no pagamento da fatura em decorrência do não cumprimento do prazo estipulado no item 8.14, será imputada a Fiscalização a responsabilidade por quaisquer ônus financeiros requeridos pela CONTRATADA em função da demora verificada.
- 8.17. O recebimento provisório ou definitivo não excluirá a responsabilidade civil pela solidez e pela segurança da obra ou serviço nem a responsabilidade ético-profissional pela perfeita execução do contrato, nos limites estabelecidos pela lei ou pelo contrato, nos termos do § 4º do art. 140 da Lei nº 14.133/2021.
- 8.18. Nos termos do § 6º do art. 140 da Lei nº 14.133/2021, a contratada responderá, pelo prazo mínimo de 5 (cinco) anos contados da entrega do objeto, pela solidez e pela segurança dos materiais e dos serviços executados e pela funcionalidade da construção, e, em caso de vício, defeito ou incorreção identificados, o contratado ficará responsável pela reparação, pela correção, pela reconstrução ou pela substituição necessárias.

## **CLÁUSULA NONA – DA PUBLICAÇÃO**

9.1 – Incumbirá ao CONTRATANTE providenciar a publicação deste instrumento nos termos e condições previstas na Lei nº 14.133/2021.

## **CLÁUSULA DÉCIMA – DAS INFRAÇÕES ADMINISTRATIVAS E SANÇÕES**

- 10.1 Comete infração administrativa, nos termos da lei, o licitante que, com dolo ou culpa:
- 10.1.1 deixar de entregar a documentação exigida para o certame ou não entregar qualquer documento que tenha sido solicitado pelo Agente de Contratação/Comissão durante o certame;
  - 10.1.2 Salvo em decorrência de fato superveniente devidamente justificado, não manter a proposta em especial quando:
    - 10.1.2.1 não enviar a proposta adequada ao último lance ofertado ou após a negociação;
    - 10.1.2.2 recusar-se a enviar o detalhamento da proposta quando exigível;
    - 10.1.2.3 pedir para ser desclassificado quando encerrada a etapa competitiva;
    - 10.1.2.4 deixar de apresentar amostra; ou apresentar proposta ou amostra em desacordo com as especificações do edital;
  - 10.1.3 não celebrar o contrato ou não entregar a documentação exigida para a contratação, quando convocado dentro do prazo de validade de sua proposta;
    - 10.1.3.1 recusar-se, sem justificativa, a assinar o contrato ou a ata de registro de preço, ou a aceitar ou retirar o instrumento equivalente no prazo estabelecido pela Administração;
  - 10.1.4 apresentar declaração ou documentação falsa exigida para o certame ou prestar declaração falsa durante a licitação
  - 10.1.5 fraudar a licitação
  - 10.1.6 comportar-se de modo inidôneo ou cometer fraude de qualquer natureza, em especial quando:
    - 10.1.6.1 induzir deliberadamente a erro no julgamento;



ESTADO DA BAHIA

**Prefeitura Municipal de Itaparica**

CNPJ: 13.882.949/0001-04

Praça Virgílio Damásio, nº.66 - Centro, CEP: 44.460-000 Itaparica/BA.

- 10.1.6.2 apresentar amostra falsificada ou deteriorada;
- 10.1.7 praticar atos ilícitos com vistas a frustrar os objetivos da licitação
- 10.1.8 praticar ato lesivo previsto no art. 5º da Lei n.º 12.846, de 2013.
- 10.2 Com fulcro na Lei nº 14.133, de 2021, a Administração poderá, garantida a prévia defesa, aplicar aos licitantes e/ou adjudicatários as seguintes sanções, sem prejuízo das responsabilidades civil e criminal:
- 10.2.1 advertência;
- 10.2.2 multa;
- 10.2.3 impedimento de licitar e contratar; e
- 10.2.4 declaração de inidoneidade para licitar ou contratar, enquanto perdurarem os motivos determinantes da punição ou até que seja promovida sua reabilitação perante a própria autoridade que aplicou a penalidade.
- 10.3 Na aplicação das sanções serão considerados:
- 10.3.1 a natureza e a gravidade da infração cometida.
- 10.3.2 as peculiaridades do caso concreto;
- 10.3.3 as circunstâncias agravantes ou atenuantes;
- 10.3.4 os danos que dela provierem para a Administração Pública;
- 10.3.5 a implantação ou o aperfeiçoamento de programa de integridade, conforme normas e orientações dos órgãos de controle.
- 10.4 A multa será recolhida em percentual de 0,5% a 30% incidente sobre o valor do contrato licitado, recolhida no prazo máximo de 15 (quinze) dias úteis, a contar da comunicação oficial.
- 10.4.1 Para as infrações previstas nos itens 10.1.1, 1301.2 e 10.1.3 a multa será de 15% do valor do contrato licitado.
- 10.4.2 Para as infrações previstas nos itens 10.1.4, 10.1.5, 10.1.6, 10.1.7 e 10.1.8, a multa será de 30% do valor do contrato licitado.
- 10.5 As sanções de advertência, impedimento de licitar e contratar e declaração de inidoneidade para licitar ou contratar poderão ser aplicadas, cumulativamente ou não, à penalidade de multa.
- 10.6 Na aplicação da sanção de multa será facultada a defesa do interessado no prazo de 15 (quinze) dias úteis, contado da data de sua intimação.
- 10.7 A sanção de impedimento de licitar e contratar será aplicada ao responsável em decorrência das infrações administrativas relacionadas nos itens 10.1.1, 1301.2 e 10.1.3, quando não se justificar a imposição de penalidade mais grave, e impedirá o responsável de licitar e contratar no âmbito da Administração Pública direta e indireta do ente federativo a qual pertencer o órgão ou entidade, pelo prazo máximo de 3 (três) anos.
- 10.8 Poderá ser aplicada ao responsável a sanção de declaração de inidoneidade para licitar ou contratar, em decorrência da prática das infrações dispostas nos itens 10.1.4, 10.1.5, 10.1.6, 10.1.7 e 10.1.8, bem como pelas infrações administrativas previstas nos itens 10.1.1, 1301.2 e 10.1.3 que justifiquem a imposição de penalidade mais grave que a sanção de impedimento de licitar e contratar, cuja duração observará o prazo previsto no art. 156, §5º, da Lei n.º 14.133/2021.
- 10.9 A recusa injustificada do adjudicatário em assinar o contrato ou a ata de registro de preço, ou em aceitar ou retirar o instrumento equivalente no prazo estabelecido pela Administração, descrita no item 10.1.3.1, caracterizará o descumprimento total da obrigação assumida e o sujeitará às penalidades e à imediata perda da garantia de proposta em favor do órgão ou entidade promotora da licitação.
- 10.10 A apuração de responsabilidade relacionadas às sanções de impedimento de licitar e contratar e de declaração de inidoneidade para licitar ou contratar demandará a instauração de processo de responsabilização a ser conduzido por comissão composta por 2 (dois) ou mais servidores estáveis, que avaliará fatos e circunstâncias conhecidos e intimará o licitante ou o adjudicatário para, no prazo de 15 (quinze) dias úteis, contado da data de sua intimação, apresentar defesa escrita e especificar as provas que pretenda produzir.
- 10.11 Caberá recurso no prazo de 15 (quinze) dias úteis da aplicação das sanções de advertência, multa e impedimento de licitar e contratar, contado da data da intimação, o qual será dirigido à autoridade que tiver proferido a decisão recorrida, que, se não a reconsiderar no prazo de 5 (cinco) dias úteis, encaminhará o recurso com sua motivação à autoridade superior, que deverá proferir sua decisão no prazo máximo de 20 (vinte) dias úteis, contado do recebimento dos autos.
- 10.12 Caberá a apresentação de pedido de reconsideração da aplicação da sanção de declaração de inidoneidade para licitar ou contratar no prazo de 15 (quinze) dias úteis, contado da data da intimação, e decidido no prazo máximo de 20 (vinte) dias úteis, contado do seu recebimento.
- 10.13 O recurso e o pedido de reconsideração terão efeito suspensivo do ato ou da decisão recorrida até que sobrevenha decisão final da autoridade competente.
- 10.14 A aplicação das sanções previstas neste edital não exclui, em hipótese alguma, a obrigação de reparação integral dos danos causados.

## **CLÁUSULA DÉCIMA PRIMEIRA – DO REAJUSTE DE PREÇOS E REEQUILÍBRIO**

11.1. Os valores poderão ser reajustados, decorridos 12 (doze) meses da data do orçamento estimado da Administração, quando a CONTRATADA poderá, através de requerimento específico, antes da assinatura do Termo Aditivo de prorrogação de vigência, solicitar a correção das bases contratuais.





ESTADO DA BAHIA

**Prefeitura Municipal de Itaparica**

CNPJ: 13.882.949/0001-04

Praça Virgílio Damásio, nº.66 - Centro, CEP: 44.460-000 Itaparica/BA.

11.2. O pedido de reajuste será recebido e analisado pela Administração que, e sendo acolhido, autorizará a correção pelo índice INCC ou IPCA devendo ser utilizado o menor entre eles desde que em conformidade com a realidade do mercado.

11.3. A repactuação, quando cabível, conforme conceitua o art. 6, LIX da Lei nº 14.133/2021 deverá ser precedida de solicitação do contratado, acompanhada de demonstração analítica da variação dos custos, por meio de apresentação da planilha de custos e formação de preços, ou do novo acordo, convenção ou sentença normativa que fundamenta a repactuação.

11.4. O reequilíbrio de preço somente será concedido quanto comprovado o desequilíbrio econômico-financeiro nas situações de força maior, caso fortuito ou fato do príncipe ou em decorrência de fatos imprevisíveis ou previsíveis de consequências incalculáveis – observando que reajuste no preço dos insumos, folha de pagamento e demais despesas dentro dos índices padrões (inflação, previsão em convenção) não serão considerados para concessão de reequilíbrio.

11.5. No pedido de reequilíbrio não serão considerados como comprovantes de fatos imprevisíveis ou previsíveis de consequências incalculáveis documentos tais como folha de pagamento e demais despesas dentro dos índices padrões (inflação, previsão em convenção)

11.6. Em garantia à execução, a licitante vencedora deverá apresentar, em consonância com o artigo 98 da Lei n.º 14.133/2021, comprovante da prestação de garantia correspondente a 5% (cinco por cento) do valor global do contrato, com validade para todo o período de execução da obra, podendo optar por uma das modalidades previstas no artigo 96 da referida lei.

11.7. No caso do licitante optar pela prestação de garantia na modalidade prevista no inciso II do § 1º do artigo 96 da Lei n.º 14.133/2021, lhe será concedido o prazo máximo de 1 (um) mês a contar da data de homologação da presente licitação.

## **CLÁUSULA DÉCIMA SEGUNDA – DA GARANTIA**

12.1. Em garantia à execução dos serviços, prevista no item 12.5 do Edital, a CONTRATADA deverá apresentar, em consonância com o artigo 98 da Lei n.º 14.133/2021, comprovante da prestação de garantia correspondente a 5% (cinco por cento) do valor global do contrato, ou seja, R\$ xxxxxxxx (xxxxxx), com validade para todo o período de execução da obra, podendo optar por uma das modalidades previstas no artigo 96 da referida lei.

12.2. A garantia em apreço, quando em dinheiro, deverá ser depositada em conta bancária a ser informada pela SECRETARIA MUNICIPAL DE XXXXXXXXXXXX do Município de Itaparica/BA.

12.3. Caso faça opção pela caução em títulos da dívida pública, a CONTRATADA deverá transferir a posse dos títulos para a Administração até o adimplemento da obrigação contratual ou satisfação da sanção.

12.4. A garantia prestada deverá formalmente cobrir pagamentos não efetuados pela CONTRATADA, referentes a:

12.4. 1 – prejuízos ou danos causados ao CONTRATANTE;

12.4. 2 – prejuízos ou danos causados a terceiros pela CONTRATADA;

12.4. 3 – toda e qualquer multa contratual;

12.4. 4 – débitos da empresa para com os encargos fiscais, previdenciários e trabalhistas relacionados com o presente contrato, tais como: INSS, FGTS, impostos, salários, vales-transporte, vales-refeição, verbas rescisórias, etc;

12.4. 5 – quaisquer obrigações não cumpridas pela CONTRATADA em relação ao presente contrato previstas no ordenamento jurídico do país.

12.5 – A CONTRATADA, terá restituída a garantia acima prestada, descontados valores de eventuais débitos, quando findo o prazo de vigência deste contrato.

## **CLÁUSULA DÉCIMA TERCEIRA – DA RESCISÃO**

13.1. O presente contrato poderá ser rescindido, bem como ser cancelada de pleno direito a nota de empenho que vier a ser emitida em decorrência deste contrato, a qualquer tempo e independente de notificação ou interpelações judiciais ou extrajudiciais, com base nos motivos previstos nos arts. 137 e 138 da Lei Federal n.º 14.133/21.

13.2. Poderá ainda o presente contrato ser rescindido, desde que motivado o ato e assegurado à CONTRATADA o contraditório e a ampla defesa quando esta:

venha a ser atingida por protesto de título, execução fiscal ou outros fatos que comprometam sua capacidade econômico-financeira;

for envolvida em escândalo público e notório;

quebrar o sigilo profissional;

utilizar, em benefício próprio ou de terceiras informações não divulgadas ao público e às quais tenha acesso por força de suas atribuições e que contrariem as disposições estabelecidas pelo Município de Itaparica /BA; na hipótese de ser anulada a adjudicação em função de qualquer dispositivo legal que a autorize.

13.3. A nulidade do processo licitatório induz à do presente contrato, sem prejuízo do disposto no art. 149 da Lei Federal n.º 14.133/21.

## **CLÁUSULA DÉCIMA QUARTA– OBRIGAÇÕES PERTINENTES À LEI DE PROTEÇÃO DE DADOS**



ESTADO DA BAHIA

**Prefeitura Municipal de Itaparica**

CNPJ: 13.882.949/0001-04

Praça Virgílio Damásio, nº.66 - Centro, CEP: 44.460-000 Itaparica/BA.

14.1. As partes deverão cumprir a Lei nº 13.709, de 14 de agosto de 2018 (LGPD), quanto a todos os dados pessoais a que tenham acesso em razão do certame ou do contrato administrativo que eventualmente venha a ser firmado, a partir da apresentação da proposta no procedimento de contratação, independentemente de declaração ou de aceitação expressa.

14.2. Os dados obtidos somente poderão ser utilizados para as finalidades que justificaram seu acesso e de acordo com a boa-fé e com os princípios do Art. 6º da LGPD.

14.3. É vedado o compartilhamento com terceiros dos dados obtidos fora das hipóteses permitidas em Lei.

14.4. A Administração deverá ser informada no prazo de 10( dez ) dias úteis sobre todos os contratos de suboperação firmados ou que venham a ser celebrados pela CONTRATADA.

14.5. Terminado o tratamento dos dados nos termos do art. 15 da LGPD, é dever da CONTRATADA eliminá-los, com exceção das hipóteses do art. 16 da LGPD, incluindo aquelas em que houver necessidade de guarda de documentação para fins de comprovação do cumprimento de obrigações legais ou contratuais e somente enquanto não prescritas essas obrigações.

14.6. É dever da CONTRATADA orientar e treinar seus empregados sobre os deveres, requisitos e responsabilidades decorrentes da LGPD.

14.7. A CONTRATADA deverá exigir de suboperadores e subcontratados o cumprimento dos deveres da presente cláusula, permanecendo integralmente responsável por garantir sua observância.

14.8. O CONTRATANTE poderá realizar diligência para aferir o cumprimento dessa cláusula, devendo a CONTRATADA atender prontamente eventuais pedidos de comprovação formulados.

14.9. A CONTRATADA deverá prestar, no prazo fixado pelo CONTRATANTE, prorrogável justificadamente, quaisquer informações acerca dos dados pessoais para cumprimento da LGPD, inclusive quanto a eventual descarte realizado.

14.10. Bancos de dados formados a partir de contratos administrativos, notadamente aqueles que se proponham a armazenar dados pessoais, devem ser mantidos em ambiente virtual controlado, com registro individual rastreável de tratamentos realizados (LGPD, art. 37), com cada acesso, data, horário e registro da finalidade, para efeito de responsabilização, em caso de eventuais omissões, desvios ou abusos.

14.11. Os referidos bancos de dados devem ser desenvolvidos em formato interoperável, a fim de garantir a reutilização desses dados pela Administração nas hipóteses previstas na LGPD.

14.12. O contrato está sujeito a ser alterado nos procedimentos pertinentes ao tratamento de dados pessoais, quando indicado pela autoridade competente, em especial a ANPD por meio de opiniões técnicas ou recomendações, editadas na forma da LGPD.

#### **CLÁUSULA DÉCIMA QUINTA – DAS DISPOSIÇÕES LEGAIS**

15.1 – Aplicam-se ao presente contrato as disposições legais e regulamentares contidas na legislação vigente qual seja, Lei Federal nº 14.133/21 com suas modificações posteriores.

Parágrafo Único: Serão partes integrantes do presente contrato guardadas as necessárias conformidades, independentemente de transcrições ou referências:

Todos os elementos técnicos apresentados no Edital desta Concorrência de nº xxxx/2025 e seus anexos;

As normas técnicas brasileiras e demais especificações técnicas pertinentes;

A proposta comercial da CONTRATADA;

A Lei Federal nº 14.133/21, com suas alterações.

#### **CLÁUSULA DÉCIMA SEXTA – DO FORO**

16.1 Fica eleito o Foro da Comarca de Itaparica (BA), para dirimir questões oriundas do presente contrato, renunciando as partes, desde já, a qualquer outro a que, por ventura, tenham ou possam vir a ter direito.

E, por estarem assim justos e contratados, assinam o presente documento em 1 (uma) via, na presença de duas testemunhas abaixo assinadas, que a tudo presenciaram.

Itaparica- BA, xxxxx de xxxxxxx de 2026

**Representante legal**  
**CONTRATADA**

**José Elias das Virgens Oliveira**  
Prefeito Municipal  
MUNICÍPIO DE ITAPARICA  
**CONTRATANTE**

Testemunhas:

1) \_\_\_\_\_

CPF: \_\_\_\_\_

2) \_\_\_\_\_

CPF: \_\_\_\_\_





ESTADO DA BAHIA

**Prefeitura Municipal de Itaparica**

CNPJ: 13.882.949/0001-04

Praça Virgílio Damásio, nº.66 - Centro, CEP: 44.460-000 Itaparica/BA.

#### ANEXO IV

#### MODELO DE DECLARAÇÃO DE CUMPRIMENTO DOS REQUISITOS DE HABILITAÇÃO

**PROCESSO LICITATÓRIO Nº 002/2026**

**MODALIDADE – CONCORRÊNCIA ELETRÔNICA**

**TIPO – MENOR PREÇO GLOBAL**

\_\_\_\_\_(RAZÃO SOCIAL DA LICITANTE), \_\_\_\_\_(CNPJ Nº), sediada no  
(a) \_\_\_\_\_  
(ENDEREÇO COMPLETO), declara, sob as penas da lei, que cumpre, plenamente, os requisitos exigidos no procedimento  
licitatório referenciado.

Igualmente, declaramos sob as penas da lei, que nossos diretores, responsáveis legais e técnicos, membros de conselho técnico, consultivo, deliberativo ou administrativo ou sócio, não são empregados ou ocupantes de cargo comissionado na Administração Pública, bem como nossa Empresa não está incursa em nenhum dos impedimentos elencados no Edital da licitação referenciada.

Finalizando, declaramos que temos pleno conhecimento de todos os aspectos relativos à licitação em causa e nossa plena concordância com as condições estabelecidas no Edital da licitação e seus anexos.

Cidade, \_\_\_\_ de \_\_\_\_\_ de 2025.

\_\_\_\_\_  
(nome, carimbo, assinatura do responsável legal da empresa).



ESTADO DA BAHIA

**Prefeitura Municipal de Itaparica**

CNPJ: 13.882.949/0001-04

Praça Virgílio Damásio, nº.66 - Centro, CEP: 44.460-000 Itaparica/BA.

**ANEXO V**

**MODELO DE DECLARAÇÃO DE EXISTÊNCIA DE CARGOS RESERVADOS PREVISTO EM LEI**

\_\_\_\_\_(RAZÃO SOCIAL DA LICITANTE), \_\_\_\_\_(CNPJ Nº),  
sediada no (a) \_\_\_\_\_(ENDEREÇO COMPLETO), declara, sob as penas da lei, que a empresa  
possui a reserva de cargos prevista em lei para pessoa com deficiência ou para reabilitado da Previdência Social e que atende  
às regras de acessibilidade previstas na legislação, conforme disposto no art. 93 da Lei nº 8.213, de 24 de julho de 1991.

Cidade, \_\_\_\_ de \_\_\_\_\_ de 2026.

\_\_\_\_\_  
(nome, carimbo, e assinatura do responsável legal da empresa).



ESTADO DA BAHIA

**Prefeitura Municipal de Itaparica**

CNPJ: 13.882.949/0001-04

Praça Virgílio Damásio, nº.66 - Centro, CEP: 44.460-000 Itaparica/BA.

**ANEXO VI**

**MODELO DE DECLARAÇÃO DE MICROEMPRESA E EMPRESA DE PEQUENO PORTE.**

**PROCESSO LICITATÓRIO Nº 002/2026**

**MODALIDADE – CONCORRÊNCIA ELETRÔNICA**

**TIPO – MENOR PREÇO GLOBAL**

DECLARO, sob as penas da Lei, em atendimento ao Edital da Concorrência **Eletrônico nº XXX/20XX**, promovido pela PREFEITURA DE MUNICIPAL DE ITAPARICA - BA, marcado para às **XX:00** horas do dia **XX/XX/20XX**, que a empresa (nome completo) – CNPJ n.º \_\_\_\_\_, com sede (ou domicílio) no (endereço completo), por mim representada, atende os requisitos previstos na Lei Complementar nº 123, de 14/12/2006, em especial quanto ao seu art. 3º.

Cidade, \_\_\_\_ de \_\_\_\_\_ de 2025.

\_\_\_\_\_  
(nome, carimbo e assinatura do representante legal da empresa).



ESTADO DA BAHIA

**Prefeitura Municipal de Itaparica**

CNPJ: 13.882.949/0001-04

Praça Virgílio Damásio, nº.66 - Centro, CEP: 44.460-000 Itaparica/BA.

**ANEXO VII**

**MODELO DECLARAÇÃO DA LICITANTE DE CUMPRIMENTO AO ARTIGO 7º, INCISO XXXIII, DA CONSTITUIÇÃO FEDERAL (ART. 68, INCISO VI, DA LEI 14.133/2021).**

**PROCESSO LICITATÓRIO Nº 002/2026**

**MODALIDADE – CONCORRÊNCIA ELETRÔNICA**

**TIPO – MENOR PREÇO GLOBAL**

A signatária \_\_\_\_\_, inscrita no CNPJ nº \_\_\_\_\_, por intermédio de seu responsável legal \_\_\_\_\_, portador da Carteira de Identidade nº \_\_\_\_\_ e CPF nº \_\_\_\_\_, declara par aos devidos fins do disposto no art. 68, inciso VI, da Lei nº 14.133/2021, que não emprega menor de dezoito anos em trabalho noturno, perigoso ou insalubre e não emprega menor de dezesseis anos.

Ressalva: emprega menor, a partir de quatorze anos, na condição de aprendiz

**Sim( )**

**Não ( )**

Cidade, \_\_\_\_ de \_\_\_\_\_ de 20XX.

**(nome, carimbo, e assinatura do responsável legal da empresa).**



ESTADO DA BAHIA

**Prefeitura Municipal de Itaparica**

CNPJ: 13.882.949/0001-04

Praça Virgílio Damásio, nº.66 - Centro, CEP: 44.460-000 Itaparica/BA.

**ANEXO VIII**

**MODELO DE DECLARAÇÃO DA LICITANTE DE QUE A PROPOSTA ECONÔMICA COMPREENDE A INTEGRALIDADE DOS CUSTOS (art. 63, §1º, da Lei nº 14.133/2021).**

**PROCESSO LICITATÓRIO Nº 002/2026**

**MODALIDADE – CONCORRÊNCIA ELETRÔNICA**

**TIPO – MENOR PREÇO GLOBAL**

A empresa \_\_\_\_\_, inscrita no CNPJ nº \_\_\_\_\_, por intermédio de seu responsável legal \_\_\_\_\_, portador da Carteira de Identidade nº \_\_\_\_\_ e CPF nº \_\_\_\_\_, declara par aos devidos fins do disposto no art. 63, §1º, da Lei nº 14.133/2021, que sua proposta econômica compreende a integralidade dos custos para atendimento dos direitos trabalhistas assegurados na Constituição Federal, nas leis trabalhistas, nas normas infralegais, nas convenções coletivas de trabalho e nos termos de ajustamento de conduta vigentes na data de entrega das propostas.

Cidade, \_\_\_\_ de \_\_\_\_\_ de 2025.

**(nome, carimbo, e assinatura do responsável legal da empresa).**



ESTADO DA BAHIA

**Prefeitura Municipal de Itaparica**

CNPJ: 13.882.949/0001-04

Praça Virgílio Damásio, nº.66 - Centro, CEP: 44.460-000 Itaparica/BA.

**ANEXO IX – MODELO DE DECLARAÇÃO QUE DISPORÁ DE INDICAÇÃO INSTALAÇÕES, DO APARELHAMENTO ADEQUADO E RELAÇÃO EXPLICITA DA EQUIPE TECNICA**

**PROCESSO LICITATÓRIO Nº. 002/2026**

**MODALIDADE – CONCORRÊNCIA PÚBLICA**

**TIPO - MENOR PREÇO GLOBAL**

**OBJETO – XXXXXXXXXXXXXXXXXXXXXXXXXXXX.**

A empresa **XXXXXXXXXXXXXXXXXX**, inscrita no CNPJ nº **XXXXXXXXXXXXXXXXXX**, situada a **XXXXXXXXXXXXXXXXXXXXXX**, CEP **XXXXXXXXXXXXXX**, apresenta a seguinte relação das instalações e equipamentos:

**1. INSTALAÇÕES**

**XXXXXXXXXXXXXXXXXXXXXX**

**2. APARELHAMENTOS, MÁQUINAS, EQUIPAMENTOS E VEÍCULOS**

ITEM	DESCRIÇÃO DOS APARELHAMENTO ADEQUADO	UNID	QUANTIDADE

**3. RELAÇÃO EXPLICITA DA EQUIPE TECNICA:**

Nº	NOME	CARGO

Cidade, \_\_\_\_ de \_\_\_\_\_ de 202X.

\_\_\_\_\_  
(nome, carimbo e assinatura do responsável legal da empresa).



## MEMORIAL DESCRITIVO

### FNHIS SUB 50

PROPRIETÁRIO: MUNICÍPIO DE ITAPARICA

ENDEREÇO DA OBRA: BA 533, SN, BOM DESPACHO

TIPO DE PROJETO: Habitação unifamiliar (25 unidades)

ÁREA TOTAL A CONSTRUIR: 53,86 m<sup>2</sup> por unidade

ÁREA ÚTIL A CONSTRUIR: 47,56 m<sup>2</sup> por unidade

**GENERALIDADES:** Este memorial descritivo tem por objetivo descrever de forma sucinta os materiais e a forma que será realizada a obra de edificações residenciais do programa FNHIS Sub 50, com área total de 53,86 m<sup>2</sup> por unidade.

**SERVIÇOS PRELIMINARES:** O lote onde será edificada a unidade habitacional deverá ser limpo e nivelado antes do início dos serviços de locação, atendendo os níveis de piso determinados em projeto. A seguir a obra será locada conforme determinado nas plantas.

**FUNDAÇÕES:** A fundação a ser executada será superficial do tipo sapatas isoladas. Será executada uma viga de baldrame com concreto de resistência característica de 20 MPa, aço do tipo CA-50 e dimensões de 12 x 30 cm, a qual será impermeabilizada com hidro asfalto em todas as faces.

**SUPERESTRUTURA:** A superestrutura será de concreto armado, sendo os pilares de dimensões 14 x 26 cm e as vigas do nível 2,85 com dimensões 12 x 25 cm. Todo concreto da superestrutura será de 20 Mpa. Deverão ser previstos pilaretes de amarração da alvenaria destinada aos oitões da casa. A laje do teto do banheiro será rebaixada conforme cota do projeto e será do tipo vigotas pré-moldadas h = 12cm, com pé direito mínimo de 2,40 m nesta área.

**ALVENARIA:** As paredes da edificação serão de alvenaria de bloco cerâmico ou de concreto não estrutural, dimensões 9 x 19 x 19 cm, posicionados com argamassa de assentamento com preparo em betoneira. Antes de serem utilizados, os tijolos serão umedecidos, evitando que estes absorvam a água da argamassa de assentamento. As fiadas serão alinhadas e aprumadas, podendo as juntas apresentarem espessura máxima de 1,5 cm. Nos vãos das portas e janelas serão executadas vergas transpassando a alvenaria em no mínimo 20 cm para cada lado. As contravergas serão executadas em todas as janelas.

**PISO:** Em todos os cômodos será executado o assentamento do piso com revestimento cerâmico.

**FORRO:** O forro da edificação será em PVC.

**COBERTURA:** A cobertura será com estrutura de madeira tratada com pintura imunizante compostas por ripas, caibros e terças com 2 águas e telha cerâmica capa-canal com inclinação de 30%. Deverá ser realizada a amarração de 3 fiadas de telhas dos beirais.

**REVESTIMENTO:** As paredes internas e externas da edificação receberão revestimento de chapisco, emboço e reboco. As paredes dos banheiros receberão revestimento cerâmico do piso ao forro na área do box de chuveiro. As demais paredes do banheiro, assim como a da cozinha e lavanderia receberão revestimento cerâmico com 1,5 de altura. Nas áreas com revestimento cerâmico, será executada argamassa traço 1:2:8, com preparo mecânico, aplicado manualmente. As paredes externas, sobre chapisco, serão feitas com massa única em argamassa com traço 1:2:8, acrescida de faixa impermeável de 60 cm de altura.

**ESQUADRIAS:** As portas externas, de acesso à sala e cozinha, serão metálicas. As portas internas da edificação serão de madeira. Todas as portas deverão respeitar as dimensões do projeto. As janelas deverão ser metálicas, de preferência com veneziana nos dormitórios nas regiões em que predominam esta solução. Os vidros utilizados nas janelas serão transparentes e lisos, com espessura de no mínimo 4 mm.

**PINTURA:** As paredes internas e externas serão previamente lixadas, após será aplicado selador acrílico, em seguida pintadas com tinta acrílica. Serão aplicadas tantas demãos de tinta quantas forem necessárias para um perfeito cobrimento e acabamento adequado.

**INSTALAÇÕES HIDROSSANITÁRIAS:** Para atender a demanda de consumo de água fria conforme cálculo, será instalado um reservatório de fibra de vidro com capacidade de 500L para cada unidade. As tubulações de esgoto seguirão o sistema proposto pelo projeto de instalações hidráulicas. Haverá um conjunto de tratamento de esgoto para cada unidade.

**INSTALAÇÕES ELÉTRICAS:** As instalações elétricas obedecerão às normas da ABNT e a concessionária de energia. Os quadros de distribuição internos possuirão circuitos separados, sendo estes divididos entre iluminação, tomadas, tomadas especiais e chuveiro.

**SERVIÇOS FINAIS:** Após a conclusão dos serviços, a obra será limpa, os entulhos totalmente removidos, em perfeitas condições para receber o Habite-se.

Itaparica, 26 de novembro de 2025.

Documento assinado digitalmente  
 **EMANUEL SANTOS OLIVEIRA**  
Data: 26/11/2025 14:14:58-0300  
Verifique em <https://validar.iti.gov.br>

Emanuel Santos Oliveira

Engenheiro Civil

Crea Ba nº 051601742-0



**Obra**  
Orçamento para construção de 25 Casas do Projeto MCMV - Kit Caixa

**Bancos**  
SINAPI - 07/2025 - Bahia  
ORSE - 06/2025 - Sergipe

**B.D.I.**  
23,67%

**Encargos Sociais**  
Desonerado: embutido nos  
preços unitário dos insumos de  
mão de obra, de acordo com as  
bases.

**Orçamento Sintético**

Item	Código	Banco	Descrição	Und	Quant.	Valor Unit	Valor Unit com BDI	Total	Peso (%)
<b>1</b>			<b>MINHA CASA MINHA VIDA</b>		<b>1</b>		<b>3.662.825,96</b>	<b>3.662.825,96</b>	<b>100,00 %</b>
<b>1.1</b>			<b>SERVIÇOS PRELIMINARES</b>		<b>1</b>		<b>21.800,70</b>	<b>21.800,70</b>	<b>0,60 %</b>
1.1.1	103689	SINAPI	FORNECIMENTO E INSTALAÇÃO DE PLACA DE OBRA COM CHAPA GALVANIZADA E ESTRUTURA DE MADEIRA. AF_03/2022_PS	m²	12	443,20	548,10	6.577,20	0,18 %
1.1.2	105009	SINAPI	LOCAÇÃO CONVENCIONAL DE OBRA, UTILIZANDO GABARITO DE TÁBUAS CORRIDAS PONTALETADAS A CADA 1,50M - 2 UTILIZAÇÕES. AF_03/2024	M	150	82,07	101,49	15.223,50	0,42 %
<b>1.2</b>			<b>FUNDAÇÕES</b>		<b>25</b>		<b>19.735,43</b>	<b>493.385,75</b>	<b>13,47 %</b>
<b>1.2.1</b>			<b>SAPATA</b>		<b>1</b>		<b>7.487,45</b>	<b>7.487,45</b>	<b>0,20 %</b>
1.2.1.1	96521	SINAPI	ESCAVAÇÃO MECANIZADA PARA BLOCO DE COROAMENTO OU SAPATA COM RETROESCAVADEIRA (INCLUINDO ESCAVAÇÃO PARA COLOCAÇÃO DE FÔRMAS). AF_01/2024	m³	8,74	45,08	55,75	487,25	0,01 %
1.2.1.2	101616	SINAPI	PREPARO DE FUNDO DE VALA COM LARGURA MENOR QUE 1,5 M (ACERTO DO SOLO NATURAL). AF_08/2020	m²	4,68	6,93	8,57	40,10	0,00 %
1.2.1.3	96619	SINAPI	LASTRO DE CONCRETO MAGRO, APLICADO EM BLOCOS DE COROAMENTO OU SAPATAS, ESPESSURA DE 5 CM. AF_01/2024	m²	4,68	44,86	55,47	259,59	0,01 %
1.2.1.4	96541	SINAPI	FABRICAÇÃO, MONTAGEM E DESMONTAGEM DE FÔRMA PARA SAPATA, EM CHAPA DE MADEIRA COMPENSADA RESINADA, E=17 MM, 4 UTILIZAÇÕES. AF_01/2024	m²	14	191,35	236,64	3.312,96	0,09 %
1.2.1.5	104919	SINAPI	ARMAÇÃO DE SAPATA ISOLADA, VIGA BALDRAME E SAPATA CORRIDA UTILIZANDO AÇO CA-50 DE 10 MM - MONTAGEM. AF_01/2024	KG	50,7	11,80	14,59	739,71	0,02 %
1.2.1.6	104917	SINAPI	ARMAÇÃO DE SAPATA ISOLADA, VIGA BALDRAME E SAPATA CORRIDA UTILIZANDO AÇO CA-50 DE 6,3 MM - MONTAGEM. AF_01/2024	KG	26,7	14,71	18,19	485,67	0,01 %
1.2.1.7	104916	SINAPI	ARMAÇÃO DE SAPATA ISOLADA, VIGA BALDRAME E SAPATA CORRIDA UTILIZANDO AÇO CA-60 DE 5 MM - MONTAGEM. AF_01/2024	KG	12,8	16,30	20,15	257,92	0,01 %
1.2.1.8	96556	SINAPI	CONCRETAGEM DE SAPATA, FCK 30 MPA, COM USO DE JERICA - LANÇAMENTO, ADENSAMENTO E ACABAMENTO. AF_01/2024	m³	1,41	977,60	1.208,99	1.704,67	0,05 %

Prefeitura Municipal de Itaparica  
CNPJ: 13.882.949/0001-04

1.2.1.9	104737	SINAPI	REATERRO MANUAL DE VALAS, COM PLACA VIBRATÓRIA. AF_08/2023	m³	7,09	22,77	28,15	199,58	0,01 %
<b>1.2.2</b>			<b>BALDRAMES</b>		<b>1</b>		<b>7.955,02</b>	<b>7.955,02</b>	<b>0,22 %</b>
1.2.2.1	96527	SINAPI	ESCAVAÇÃO MANUAL PARA VIGA BALDRAME OU SAPATA CORRIDA (INCLUINDO ESCAVAÇÃO PARA COLOCAÇÃO DE FÔRMAS). AF_01/2024	m³	5,46	111,14	137,44	750,42	0,02 %
1.2.2.2	96619	SINAPI	LASTRO DE CONCRETO MAGRO, APLICADO EM BLOCOS DE COROAMENTO OU SAPATAS, ESPESSURA DE 5 CM. AF_01/2024	m²	6,83	44,86	55,47	378,86	0,01 %
1.2.2.3	96536	SINAPI	FABRICAÇÃO, MONTAGEM E DESMONTAGEM DE FÔRMA PARA VIGA BALDRAME, EM MADEIRA SERRADA, E=25 MM, 4 UTILIZAÇÕES. AF_01/2024	m²	28	74,12	91,66	2.566,48	0,07 %
1.2.2.4	104918	SINAPI	ARMAÇÃO DE SAPATA ISOLADA, VIGA BALDRAME E SAPATA CORRIDA UTILIZANDO AÇO CA-50 DE 8 MM - MONTAGEM. AF_01/2024	KG	80,4	13,35	16,50	1.326,60	0,04 %
1.2.2.5	104917	SINAPI	ARMAÇÃO DE SAPATA ISOLADA, VIGA BALDRAME E SAPATA CORRIDA UTILIZANDO AÇO CA-50 DE 6,3 MM - MONTAGEM. AF_01/2024	KG	7,7	14,71	18,19	140,06	0,00 %
1.2.2.6	104916	SINAPI	ARMAÇÃO DE SAPATA ISOLADA, VIGA BALDRAME E SAPATA CORRIDA UTILIZANDO AÇO CA-60 DE 5 MM - MONTAGEM. AF_01/2024	KG	39	16,30	20,15	785,85	0,02 %
1.2.2.7	96555	SINAPI	CONCRETAGEM DE BLOCO DE COROAMENTO OU VIGA BALDRAME, FCK 30 MPA, COM USO DE JERICA - LANÇAMENTO, ADENSAMENTO E ACABAMENTO. AF_01/2024	m³	1,91	811,32	1.003,35	1.916,39	0,05 %
1.2.2.8	104737	SINAPI	REATERRO MANUAL DE VALAS, COM PLACA VIBRATÓRIA. AF_08/2023	m³	3,21	22,77	28,15	90,36	0,00 %
<b>1.2.3</b>			<b>IMPERMEABILIZAÇÃO</b>		<b>1</b>		<b>4.292,96</b>	<b>4.292,96</b>	<b>0,12 %</b>
1.2.3.1	87878	SINAPI	CHAPISCO APLICADO EM ALVENARIAS E ESTRUTURAS DE CONCRETO INTERNAS, COM COLHER DE PEDREIRO. ARGAMASSA TRAÇO 1:3 COM PREPARO MANUAL. AF_10/2022	m²	33,95	5,36	6,62	224,74	0,01 %
1.2.3.2	98562	SINAPI	IMPERMEABILIZAÇÃO DE SUPERFÍCIE COM ARGAMASSA DE CIMENTO E AREIA, COM ADITIVO IMPERMEABILIZANTE, E = 1,5CM. AF_09/2023	m²	30	54,91	67,90	2.037,00	0,06 %
1.2.3.3	98557	SINAPI	IMPERMEABILIZAÇÃO DE SUPERFÍCIE COM EMULSÃO ASFÁLTICA, 2 DEMÃOS. AF_09/2023	m²	33,95	48,38	59,83	2.031,22	0,06 %
<b>1.3</b>			<b>SUPRAESTRUTURA</b>		<b>25</b>		<b>13.704,94</b>	<b>342.623,50</b>	<b>9,35 %</b>
<b>1.3.1</b>			<b>PILARES, VIGAS E LAJES</b>		<b>1</b>		<b>13.704,94</b>	<b>13.704,94</b>	<b>0,37 %</b>
1.3.1.1	92427	SINAPI	MONTAGEM E DESMONTAGEM DE FÔRMA DE PILARES RETANGULARES E ESTRUTURAS SIMILARES, PÉ-DIREITO SIMPLES, EM CHAPA DE MADEIRA COMPENSADA RESINADA, 8 UTILIZAÇÕES. AF_09/2020	m²	14,39	65,17	80,59	1.159,69	0,03 %
1.3.1.2	92463	SINAPI	MONTAGEM E DESMONTAGEM DE FÔRMA DE VIGA, ESCORAMENTO COM GARFO DE MADEIRA, PÉ-DIREITO SIMPLES, EM CHAPA DE MADEIRA RESINADA, 8 UTILIZAÇÕES. AF_09/2020	m²	20,54	126,65	156,62	3.216,97	0,09 %

Prefeitura Municipal de Itaparica  
CNPJ: 13.882.949/0001-04

1.3.1.3	92463	SINAPI	MONTAGEM E DESMONTAGEM DE FÔRMA DE VIGA, ESCORAMENTO COM GARFO DE MADEIRA, PÉ-DIREITO SIMPLES, EM CHAPA DE MADEIRA RESINADA, 8 UTILIZAÇÕES. AF_09/2020	m²	4,13	126,65	156,62	646,84	0,02 %
1.3.1.4	92759	SINAPI	ARMAÇÃO DE PILAR OU VIGA DE ESTRUTURA CONVENCIONAL DE CONCRETO ARMADO UTILIZANDO AÇO CA-60 DE 5,0 MM - MONTAGEM. AF_06/2022	KG	70,4	13,46	16,64	1.171,45	0,03 %
1.3.1.5	92760	SINAPI	ARMAÇÃO DE PILAR OU VIGA DE ESTRUTURA CONVENCIONAL DE CONCRETO ARMADO UTILIZANDO AÇO CA-50 DE 6,3 MM - MONTAGEM. AF_06/2022	KG	15	12,31	15,22	228,30	0,01 %
1.3.1.6	92761	SINAPI	ARMAÇÃO DE PILAR OU VIGA DE ESTRUTURA CONVENCIONAL DE CONCRETO ARMADO UTILIZANDO AÇO CA-50 DE 8,0 MM - MONTAGEM. AF_06/2022	KG	65,3	11,29	13,96	911,58	0,02 %
1.3.1.7	92762	SINAPI	ARMAÇÃO DE PILAR OU VIGA DE ESTRUTURA CONVENCIONAL DE CONCRETO ARMADO UTILIZANDO AÇO CA-50 DE 10,0 MM - MONTAGEM. AF_06/2022	KG	85,6	9,96	12,31	1.053,73	0,03 %
1.3.1.8	101963	SINAPI	LAJE PRÉ-MOLDADA UNIDIRECIONAL, BIAPOIADA, PARA PISO, ENCHIMENTO EM CERÂMICA, VIGOTA CONVENCIONAL, ALTURA TOTAL DA LAJE (ENCHIMENTO+CAPA) = (8+4). AF_11/2020_PA	m²	5,77	178,28	220,47	1.272,11	0,03 %
1.3.1.9	103669	SINAPI	CONCRETAGEM DE PILARES, FCK = 25 MPA, COM USO DE BALDES - LANÇAMENTO, ADENSAMENTO E ACABAMENTO. AF_02/2022	m³	1,28	1.057,99	1.308,41	1.674,76	0,05 %
1.3.1.10	103682	SINAPI	CONCRETAGEM DE VIGAS E LAJES, FCK=25 MPA, PARA QUALQUER TIPO DE LAJE COM BALDES EM EDIFICAÇÃO TÉRREA - LANÇAMENTO, ADENSAMENTO E ACABAMENTO. AF_02/2022	m³	1,78	1.076,41	1.331,19	2.369,51	0,06 %
<b>1.4</b>			<b>PAREDES E PAINÉIS</b>		<b>25</b>		<b>23.403,60</b>	<b>585.090,00</b>	<b>15,97 %</b>
<b>1.4.1</b>			<b>ALVENARIA/FECHAMENTOS</b>		<b>1</b>		<b>14.800,82</b>	<b>14.800,82</b>	<b>0,40 %</b>
1.4.1.1	103328	SINAPI	ALVENARIA DE VEDAÇÃO DE BLOCOS CERÂMICOS FURADOS NA HORIZONTAL DE 9X19X19 CM (ESPESSURA 9 CM) E ARGAMASSA DE ASSENTAMENTO COM PREPARO EM BETONEIRA. AF_12/2021	m²	105,42	101,43	125,43	13.222,83	0,36 %
1.4.1.2	105024	SINAPI	VERGA MOLDADA IN LOCO EM CONCRETO, ESPESSURA DE *10* CM. AF_03/2024	M	16,2	54,81	67,78	1.098,03	0,03 %
1.4.1.3	105030	SINAPI	CONTRAVERGA MOLDADA IN LOCO EM CONCRETO, ESPESSURA DE *10* CM. AF_03/2024	M	9,2	42,19	52,17	479,96	0,01 %
<b>1.4.2</b>			<b>ESQUADRIAS METÁLICAS</b>		<b>1</b>		<b>2.051,14</b>	<b>2.051,14</b>	<b>0,06 %</b>
1.4.2.1	94570	SINAPI	JANELA DE ALUMÍNIO DE CORRER COM 2 FOLHAS PARA VIDROS, COM VIDROS, BATENTE, ACABAMENTO COM ACETATO OU BRILHANTE E FERRAGENS. EXCLUSIVE ALIZAR E CONTRAMARCO. FORNECIMENTO E INSTALAÇÃO. AF_12/2019	m²	2,6	221,00	273,31	710,60	0,02 %

Prefeitura Municipal de Itaparica  
CNPJ: 13.882.949/0001-04

1.4.2.2	94572	SINAPI	JANELA DE ALUMÍNIO DE CORRER COM 3 FOLHAS (2 VENEZIANAS E 1 PARA VIDRO), COM VIDROS, BATENTE E FERRAGENS. EXCLUSIVE ACABAMENTO, ALIZAR E CONTRAMARCO. FORNECIMENTO E INSTALAÇÃO. AF_12/2019	m²	2,8	311,28	384,95	1.077,86	0,03 %
1.4.2.3	94569	SINAPI	JANELA DE ALUMÍNIO TIPO MAXIM-AR, COM VIDROS, BATENTE E FERRAGENS. EXCLUSIVE ALIZAR, ACABAMENTO E CONTRAMARCO. FORNECIMENTO E INSTALAÇÃO. AF_12/2019	m²	0,48	442,51	547,25	262,68	0,01 %
<b>1.4.3</b>			<b>ESQUADRIAS DE MADEIRAS</b>		<b>1</b>		<b>6.551,64</b>	<b>6.551,64</b>	<b>0,18 %</b>
1.4.3.1	91316	SINAPI	KIT DE PORTA DE MADEIRA PARA PINTURA, SEMI-OCA (PESADA OU SUPERPESADA), PADRÃO POPULAR, 80X210CM, ESPESSURA DE 3,5CM, ITENS INCLUSOS: DOBRADIÇAS, MONTAGEM E INSTALAÇÃO DO BATENTE, FECHADURA COM EXECUÇÃO DO FURO - FORNECIMENTO E INSTALAÇÃO. AF_12/2019	UN	2	1.221,06	1.510,08	3.020,16	0,08 %
1.4.3.2	91314	SINAPI	KIT DE PORTA DE MADEIRA PARA PINTURA, SEMI-OCA (LEVE OU MÉDIA), PADRÃO POPULAR, 80X210CM, ESPESSURA DE 3,5CM, ITENS INCLUSOS: DOBRADIÇAS, MONTAGEM E INSTALAÇÃO DO BATENTE, FECHADURA COM EXECUÇÃO DO FURO - FORNECIMENTO E INSTALAÇÃO. AF_12/2019	UN	3	951,86	1.177,16	3.531,48	0,10 %
<b>1.5</b>			<b>COBERTURA E PROTEÇÕES</b>		<b>25</b>		<b>25.485,14</b>	<b>637.128,50</b>	<b>17,39 %</b>
<b>1.5.1</b>			<b>TELHADOS</b>		<b>1</b>		<b>25.485,14</b>	<b>25.485,14</b>	<b>0,70 %</b>
1.5.1.1	92541	SINAPI	TRAMA DE MADEIRA COMPOSTA POR RIPAS, CAIBROS E TERÇAS PARA TELHADOS DE ATÉ 2 ÁGUAS PARA TELHA CERÂMICA CAPA-CANAL, INCLUSO TRANSPORTE VERTICAL. AF_07/2019	m²	80	86,00	106,35	8.508,00	0,23 %
1.5.1.2	94447	SINAPI	TELHAMENTO COM TELHA CERÂMICA CAPA-CANAL, TIPO PAULISTA, COM ATÉ 2 ÁGUAS, INCLUSO TRANSPORTE VERTICAL. AF_07/2019	m²	80	47,01	58,13	4.650,40	0,13 %
1.5.1.3	102233	SINAPI	PINTURA IMUNIZANTE PARA MADEIRA, 1 DEMÃO. AF_01/2021	m²	114,5	12,66	15,65	1.791,92	0,05 %
1.5.1.4	94232	SINAPI	AMARRAÇÃO DE TELHAS CERÂMICAS OU DE CONCRETO. AF_07/2019	UN	631,8	3,24	4,00	2.527,20	0,07 %
1.5.1.5	94221	SINAPI	CUMEEIRA PARA TELHA CERÂMICA EMBOÇADA COM ARGAMASSA TRAÇO 1:2:9 (CIMENTO, CAL E AREIA) PARA TELHADOS COM ATÉ 2 ÁGUAS, INCLUSO TRANSPORTE VERTICAL. AF_07/2019	M	10,65	27,47	33,97	361,78	0,01 %
1.5.1.6	92548	SINAPI	FABRICAÇÃO E INSTALAÇÃO DE TESOURA INTEIRA EM MADEIRA NÃO APARELHADA, VÃO DE 6 M, PARA TELHA CERÂMICA OU DE CONCRETO, INCLUSO IÇAMENTO. AF_07/2019	UN	4	1.545,62	1.911,46	7.645,84	0,21 %
<b>1.6</b>			<b>REVESTIMENTOS</b>		<b>25</b>		<b>23.298,62</b>	<b>582.465,50</b>	<b>15,90 %</b>
<b>1.6.1</b>			<b>REVESTIMENTOS INTERNOS</b>		<b>1</b>		<b>5.111,89</b>	<b>5.111,89</b>	<b>0,14 %</b>



Prefeitura Municipal de Itaparica  
CNPJ: 13.882.949/0001-04

1.6.1.1	87879	SINAPI	CHAPISCO APLICADO EM ALVENARIAS E ESTRUTURAS DE CONCRETO INTERNAS, COM COLHER DE PEDREIRO. ARGAMASSA TRAÇO 1:3 COM PREPARO EM BETONEIRA 400L. AF_10/2022	m²	118,92	5,05	6,24	742,06	0,02 %
1.6.1.2	87882	SINAPI	CHAPISCO APLICADO NO TETO OU EM ALVENARIA E ESTRUTURA, COM ROLO PARA TEXTURA ACRÍLICA. ARGAMASSA TRAÇO 1:4 E EMULSÃO POLIMÉRICA (ADESIVO) COM PREPARO EM BETONEIRA 400L. AF_10/2022	m²	4,44	7,21	8,91	39,56	0,00 %
1.6.1.3	87545	SINAPI	EMBOÇO, EM ARGAMASSA TRAÇO 1:2:8, PREPARO MECÂNICO, APLICADO MANUALMENTE EM PAREDES INTERNAS, PARA AMBIENTES COM ÁREA MENOR QUE 5M², E = 10MM, COM TALISCAS. AF_03/2024	m²	15,92	34,07	42,13	670,70	0,02 %
1.6.1.4	87547	SINAPI	MASSA ÚNICA, EM ARGAMASSA TRAÇO 1:2:8, PREPARO MECÂNICO, APLICADA MANUALMENTE EM PAREDES INTERNAS DE AMBIENTES COM ÁREA ENTRE 5M² E 10M², E = 10MM, COM TALISCAS. AF_03/2024	m²	57,56	30,72	37,99	2.186,70	0,06 %
1.6.1.5	104958	SINAPI	MASSA ÚNICA, EM ARGAMASSA TRAÇO 1:2:8 PREPARO MECÂNICO, APLICADA MANUALMENTE EM PAREDES INTERNAS DE AMBIENTES COM ÁREA MAIOR QUE 10M², E = 10MM, COM TALISCAS. AF_03/2024	m²	37,64	27,25	33,70	1.268,46	0,03 %
1.6.1.6	90408	SINAPI	MASSA ÚNICA, EM ARGAMASSA TRAÇO 1:2:8, PREPARO MECÂNICO, APLICADA MANUALMENTE EM TETO, E = 10MM, COM TALISCAS. AF_03/2024	m²	4,44	37,23	46,04	204,41	0,01 %
<b>1.6.2</b>			<b>REVESTIMENTOS CERÂMICOS</b>		<b>1</b>		<b>1.264,81</b>	<b>1.264,81</b>	<b>0,03 %</b>
1.6.2.1	87267	SINAPI	REVESTIMENTO CERÂMICO PARA PAREDES INTERNAS COM PLACAS TIPO ESMALTADA DE DIMENSÕES 20X20 CM APLICADAS A MEIA ALTURA DAS PAREDES. AF_02/2023_PE	m²	13,95	58,69	72,58	1.012,49	0,03 %
1.6.2.2	87265	SINAPI	REVESTIMENTO CERÂMICO PARA PAREDES INTERNAS COM PLACAS TIPO ESMALTADA DE DIMENSÕES 20X20 CM APLICADAS NA ALTURA INTEIRA DAS PAREDES. AF_02/2023_PE	m²	3,84	53,14	65,71	252,32	0,01 %
<b>1.6.3</b>			<b>REVESTIMENTOS EXTERNOS</b>		<b>1</b>		<b>8.695,98</b>	<b>8.695,98</b>	<b>0,24 %</b>
1.6.3.1	87905	SINAPI	CHAPISCO APLICADO EM ALVENARIA (COM PRESENÇA DE VÃOS) E ESTRUTURAS DE CONCRETO DE FACHADA, COM COLHER DE PEDREIRO. ARGAMASSA TRAÇO 1:3 COM PREPARO EM BETONEIRA 400L. AF_10/2022	m²	68,82	9,00	11,13	765,96	0,02 %
1.6.3.2	87894	SINAPI	CHAPISCO APLICADO EM ALVENARIA (SEM PRESENÇA DE VÃOS) E ESTRUTURAS DE CONCRETO DE FACHADA, COM COLHER DE PEDREIRO. ARGAMASSA TRAÇO 1:3 COM PREPARO EM BETONEIRA 400L. AF_10/2022	m²	39,22	7,73	9,55	374,55	0,01 %
1.6.3.3	87792	SINAPI	EMBOÇO OU MASSA ÚNICA EM ARGAMASSA TRAÇO 1:2:8, PREPARO MECÂNICO COM BETONEIRA 400 L, APLICADA MANUALMENTE EM PANOS CEGOS DE FACHADA (SEM PRESENÇA DE VÃOS), ESPESSURA DE 25 MM. AF_08/2022	m²	39,22	46,47	57,46	2.253,58	0,06 %

Prefeitura Municipal de Itaparica  
CNPJ: 13.882.949/0001-04

1.6.3.4	87775	SINAPI	EMBOÇO OU MASSA ÚNICA EM ARGAMASSA TRAÇO 1:2:8, PREPARO MECÂNICO COM BETONEIRA 400 L, APLICADA MANUALMENTE EM PANOS DE FACHADA COM PRESENÇA DE VÃOS, ESPESSURA DE 25 MM. AF_08/2022	m²	68,82	62,30	77,04	5.301,89	0,14 %
<b>1.6.4</b>			<b>FORROS</b>		<b>1</b>		<b>3.119,71</b>	<b>3.119,71</b>	<b>0,09 %</b>
1.6.4.1	96111	SINAPI	FORRO EM RÉGUAS DE PVC, FRISADO, PARA AMBIENTES RESIDENCIAIS, INCLUSIVE ESTRUTURA UNIDIRECIONAL DE FIXAÇÃO. AF_08/2023 PS	m²	35,9	70,27	86,90	3.119,71	0,09 %
<b>1.6.5</b>			<b>PINTURA</b>		<b>1</b>		<b>5.106,23</b>	<b>5.106,23</b>	<b>0,14 %</b>
<b>1.6.5.1</b>			<b>PINTURAS INTERNAS</b>		<b>1</b>		<b>1.958,55</b>	<b>1.958,55</b>	<b>0,05 %</b>
1.6.5.1.1	88485	SINAPI	FUNDO SELADOR ACRÍLICO, APLICAÇÃO MANUAL EM PAREDE, UMA DEMÃO. AF_04/2023	m²	103	4,39	5,42	558,26	0,02 %
1.6.5.1.2	88484	SINAPI	FUNDO SELADOR ACRÍLICO, APLICAÇÃO MANUAL EM TETO, UMA DEMÃO. AF_04/2023	m²	4,44	5,44	6,72	29,83	0,00 %
1.6.5.1.3	104641	SINAPI	PINTURA LÁTEX ACRÍLICA ECONÔMICA, APLICAÇÃO MANUAL EM PAREDES, DUAS DEMÃOS. AF_04/2023	m²	97,2	9,93	12,28	1.193,61	0,03 %
1.6.5.1.4	104639	SINAPI	PINTURA LÁTEX ACRÍLICA ECONÔMICA, APLICAÇÃO MANUAL EM TETO, DUAS DEMÃOS. AF_04/2023	m²	4,44	12,50	15,45	68,59	0,00 %
1.6.5.1.5	104642	SINAPI	PINTURA LÁTEX ACRÍLICA STANDARD, APLICAÇÃO MANUAL EM PAREDES, DUAS DEMÃOS. AF_04/2023	m²	7,8	11,23	13,88	108,26	0,00 %
<b>1.6.5.2</b>			<b>PINTURAS EXTERNAS</b>		<b>1</b>		<b>2.179,16</b>	<b>2.179,16</b>	<b>0,06 %</b>
1.6.5.2.1	88415	SINAPI	APLICAÇÃO MANUAL DE FUNDO SELADOR ACRÍLICO EM PAREDES EXTERNAS DE CASAS. AF_03/2024	m²	108,04	5,09	6,29	679,57	0,02 %
1.6.5.2.2	104642	SINAPI	PINTURA LÁTEX ACRÍLICA STANDARD, APLICAÇÃO MANUAL EM PAREDES, DUAS DEMÃOS. AF_04/2023	m²	108,04	11,23	13,88	1.499,59	0,04 %
<b>1.6.5.3</b>			<b>PINTURA ESQUADRIAS</b>		<b>1</b>		<b>968,52</b>	<b>968,52</b>	<b>0,03 %</b>
1.6.5.3.1	102193	SINAPI	LIXAMENTO DE MADEIRA PARA APLICAÇÃO DE FUNDO OU PINTURA. AF_01/2021	m²	21	2,14	2,64	55,44	0,00 %
1.6.5.3.2	102198	SINAPI	PINTURA FUNDO NIVELADOR ACRÍLICO BRANCO EM MADEIRA. AF_01/2021	m²	21	16,38	20,25	425,25	0,01 %
1.6.5.3.3	102219	SINAPI	PINTURA TINTA DE ACABAMENTO (PIGMENTADA) ESMALTE SINTÉTICO ACETINADO EM MADEIRA, 2 DEMÃOS. AF_01/2021	m²	21	18,79	23,23	487,83	0,01 %
<b>1.7</b>			<b>PAVIMENTAÇÕES</b>		<b>25</b>		<b>12.804,38</b>	<b>320.109,50</b>	<b>8,74 %</b>
<b>1.7.1</b>			<b>CERÂMICA</b>		<b>1</b>		<b>9.883,36</b>	<b>9.883,36</b>	<b>0,27 %</b>
1.7.1.1	97084	SINAPI	COMPACTAÇÃO MECÂNICA DE SOLO PARA EXECUÇÃO DE RADIER, PISO DE CONCRETO OU LAJE SOBRE SOLO, COM COMPACTADOR DE SOLOS TIPO PLACA VIBRATÓRIA. AF_09/2021	m²	47,32	0,75	0,92	43,53	0,00 %
1.7.1.2	100322	SINAPI	LASTRO COM MATERIAL GRANULAR (PEDRA BRITADA N.3), APLICADO EM PISOS OU LAJES SOBRE SOLO, ESPESSURA DE *10 CM*. AF_01/2024	m³	4,73	194,20	240,16	1.135,95	0,03 %

Prefeitura Municipal de Itaparica  
CNPJ: 13.882.949/0001-04

1.7.1.3	97087	SINAPI	CAMADA SEPARADORA PARA EXECUÇÃO DE RADIER, PISO DE CONCRETO OU LAJE SOBRE SOLO, EM LONA PLÁSTICA. AF_09/2021	m²	47,32	2,43	3,00	141,96	0,00 %
1.7.1.4	95241	SINAPI	LASTRO DE CONCRETO MAGRO, APLICADO EM PISOS, LAJES SOBRE SOLO OU RADIERS, ESPESSURA DE 5 CM. AF_01/2024	m²	47,32	41,53	51,36	2.430,35	0,07 %
1.7.1.5	87745	SINAPI	CONTRAPISO EM ARGAMASSA TRAÇO 1:4 (CIMENTO E AREIA), PREPARO MECÂNICO COM BETONEIRA 400 L, APLICADO EM ÁREAS MOLHADAS SOBRE LAJE, ADERIDO, ACABAMENTO NÃO REFORÇADO, ESPESSURA 3CM. AF_07/2021	m²	15,13	59,79	73,94	1.118,71	0,03 %
1.7.1.6	87630	SINAPI	CONTRAPISO EM ARGAMASSA TRAÇO 1:4 (CIMENTO E AREIA), PREPARO MECÂNICO COM BETONEIRA 400 L, APLICADO EM ÁREAS SECAS SOBRE LAJE, ADERIDO, ACABAMENTO NÃO REFORÇADO, ESPESSURA 3CM. AF_07/2021	m²	32,19	46,43	57,41	1.848,02	0,05 %
1.7.1.7	87247	SINAPI	REVESTIMENTO CERÂMICO PARA PISO COM PLACAS TIPO ESMALTADA DE DIMENSÕES 35X35 CM APLICADA EM AMBIENTES DE ÁREA ENTRE 5 M2 E 10 M2. AF_02/2023 PE	m²	16,8	53,51	66,17	1.111,65	0,03 %
1.7.1.8	87248	SINAPI	REVESTIMENTO CERÂMICO PARA PISO COM PLACAS TIPO ESMALTADA DE DIMENSÕES 35X35 CM APLICADA EM AMBIENTES DE ÁREA MAIOR QUE 10 M2. AF_02/2023 PE	m²	19,1	45,49	56,25	1.074,37	0,03 %
1.7.1.9	87246	SINAPI	REVESTIMENTO CERÂMICO PARA PISO COM PLACAS TIPO ESMALTADA DE DIMENSÕES 35X35 CM APLICADA EM AMBIENTES DE ÁREA MENOR QUE 5 M2. AF_02/2023 PE	m²	12,98	60,98	75,41	978,82	0,03 %
<b>1.7.2</b>			<b>CIMENTADOS</b>		<b>1</b>		<b>1.404,65</b>	<b>1.404,65</b>	<b>0,04 %</b>
1.7.2.1	97084	SINAPI	COMPACTAÇÃO MECÂNICA DE SOLO PARA EXECUÇÃO DE RADIER, PISO DE CONCRETO OU LAJE SOBRE SOLO, COM COMPACTADOR DE SOLOS TIPO PLACA VIBRATÓRIA. AF_09/2021	m²	16,15	0,75	0,92	14,85	0,00 %
1.7.2.2	94990	SINAPI	EXECUÇÃO DE PASSEIO (CALÇADA) OU PISO DE CONCRETO COM CONCRETO MOLDADO IN LOCO, FEITO EM OBRA, ACABAMENTO CONVENCIONAL, NÃO ARMADO. AF_08/2022	m³	1,29	871,17	1.077,37	1.389,80	0,04 %
<b>1.7.3</b>			<b>RODAPÉS, SOLEIRAS E PEITORIS</b>		<b>1</b>		<b>1.516,37</b>	<b>1.516,37</b>	<b>0,04 %</b>
1.7.3.1	98695	SINAPI	SOLEIRA EM MÁRMORE, LARGURA 15 CM, ESPESSURA 2,0 CM. AF_09/2020	M	2,52	83,29	103,00	259,56	0,01 %
1.7.3.2	88648	SINAPI	RODAPÉ CERÂMICO DE 7CM DE ALTURA COM PLACAS TIPO ESMALTADA DE DIMENSÕES 35X35CM. AF_02/2023	M	38,7	6,90	8,53	330,11	0,01 %
1.7.3.3	101965	SINAPI	PEITORIL LINEAR EM GRANITO OU MÁRMORE, L = 15CM, COMPRIMENTO DE ATÉ 2M, ASSENTADO COM ARGAMASSA 1:6 COM ADITIVO. AF_11/2020	M	6,5	115,29	142,57	926,70	0,03 %
<b>1.8</b>			<b>INSTALAÇÕES</b>		<b>25</b>		<b>21.391,92</b>	<b>534.798,00</b>	<b>14,60 %</b>
<b>1.8.1</b>			<b>ELÉTRICAS / TELEFÔNICAS</b>		<b>1</b>		<b>9.718,53</b>	<b>9.718,53</b>	<b>0,27 %</b>
<b>1.8.1.1</b>			<b>CENTRO DE DISTRIBUIÇÃO</b>		<b>1</b>		<b>2.540,37</b>	<b>2.540,37</b>	<b>0,07 %</b>
1.8.1.1.1	93653	SINAPI	DISJUNTOR MONOPOLAR TIPO DIN, CORRENTE NOMINAL DE 10A - FORNECIMENTO E INSTALAÇÃO. AF_10/2020	UN	2	11,33	14,01	28,02	0,00 %

Prefeitura Municipal de Itaparica  
CNPJ: 13.882.949/0001-04

1.8.1.1.2	93654	SINAPI	DISJUNTOR MONOPOLAR TIPO DIN, CORRENTE NOMINAL DE 16A - FORNECIMENTO E INSTALAÇÃO. AF_10/2020	UN	1	12,01	14,85	14,85	0,00 %
1.8.1.1.3	93656	SINAPI	DISJUNTOR MONOPOLAR TIPO DIN, CORRENTE NOMINAL DE 25A - FORNECIMENTO E INSTALAÇÃO. AF_10/2020	UN	1	13,33	16,48	16,48	0,00 %
1.8.1.1.4	93659	SINAPI	DISJUNTOR MONOPOLAR TIPO DIN, CORRENTE NOMINAL DE 50A - FORNECIMENTO E INSTALAÇÃO. AF_10/2020	UN	1	24,85	30,73	30,73	0,00 %
1.8.1.1.5	93674	SINAPI	DISJUNTOR BIPOLAR TIPO DR, CORRENTE NOMINAL DE 25A - FORNECIMENTO E INSTALAÇÃO. AF_07/2025	UN	2	139,68	172,74	345,48	0,01 %
1.8.1.1.6	101493	SINAPI	ENTRADA DE ENERGIA ELÉTRICA, AÉREA, MONOFÁSICA, COM CAIXA DE EMBUTIR, CABO DE 10 MM2 E DISJUNTOR DIN 50A (NÃO INCLUSO O POSTE DE CONCRETO). AF_07/2020_PS	UN	1	1.491,69	1.844,77	1.844,77	0,05 %
1.8.1.1.7	101873	SINAPI	QUADRO DE DISTRIBUIÇÃO DE LUZ EM PVC PARA 12 DISJUNTORES - FORNECIMENTO E INSTALAÇÃO. AF_07/2025	UN	1	210,27	260,04	260,04	0,01 %
<b>1.8.1.2</b>			<b>ILUMINAÇÃO, TOMADAS E INTERRUPTORES</b>		<b>1</b>		<b>2.055,08</b>	<b>2.055,08</b>	<b>0,06 %</b>
1.8.1.2.1	103782	SINAPI	LUMINÁRIA TIPO PLAFON CIRCULAR, DE SOBREPOR, COM LED DE 12/13 W - FORNECIMENTO E INSTALAÇÃO. AF_09/2024	UN	7	28,81	35,62	249,34	0,01 %
1.8.1.2.2	97610	SINAPI	LÂMPADA COMPACTA DE LED 10 W, BASE E27 - FORNECIMENTO E INSTALAÇÃO. AF_09/2024	UN	7	12,99	16,06	112,42	0,00 %
1.8.1.2.3	91953	SINAPI	INTERRUPTOR SIMPLES (1 MÓDULO), 10A/250V, INCLUINDO SUPORTE E PLACA - FORNECIMENTO E INSTALAÇÃO. AF_03/2023	UN	5	27,88	34,47	172,35	0,00 %
1.8.1.2.4	91959	SINAPI	INTERRUPTOR SIMPLES (2 MÓDULOS), 10A/250V, INCLUINDO SUPORTE E PLACA - FORNECIMENTO E INSTALAÇÃO. AF_03/2023	UN	1	42,14	52,11	52,11	0,00 %
1.8.1.2.5	92000	SINAPI	TOMADA BAIXA DE EMBUTIR (1 MÓDULO), 2P+T 10 A, INCLUINDO SUPORTE E PLACA - FORNECIMENTO E INSTALAÇÃO. AF_03/2023	UN	10	29,10	35,98	359,80	0,01 %
1.8.1.2.6	91996	SINAPI	TOMADA MÉDIA DE EMBUTIR (1 MÓDULO), 2P+T 10 A, INCLUINDO SUPORTE E PLACA - FORNECIMENTO E INSTALAÇÃO. AF_03/2023	UN	6	33,25	41,12	246,72	0,01 %
1.8.1.2.7	91993	SINAPI	TOMADA ALTA DE EMBUTIR (1 MÓDULO), 2P+T 20 A, INCLUINDO SUPORTE E PLACA - FORNECIMENTO E INSTALAÇÃO. AF_03/2023	UN	1	45,52	56,29	56,29	0,00 %
1.8.1.2.8	91985	SINAPI	INTERRUPTOR PULSADOR CAMPAINHA (1 MÓDULO), 10A/250V, INCLUINDO SUPORTE E PLACA - FORNECIMENTO E INSTALAÇÃO. AF_03/2023	UN	1	27,09	33,50	33,50	0,00 %
1.8.1.2.9	91987	SINAPI	CAMPAINHA CIGARRA (1 MÓDULO), 10A/250V, INCLUINDO SUPORTE E PLACA - FORNECIMENTO E INSTALAÇÃO. AF_03/2023	UN	1	43,18	53,40	53,40	0,00 %
1.8.1.2.10	91947	SINAPI	SUPORTE PARAFUSADO COM PLACA DE ENCAIXE 4" X 2" BAIXO (0,30 M DO PISO) PARA PONTO ELÉTRICO - FORNECIMENTO E INSTALAÇÃO. AF_03/2023	UN	2	8,15	10,07	20,14	0,00 %
1.8.1.2.11	91941	SINAPI	CAIXA RETANGULAR 4" X 2" BAIXA (0,30 M DO PISO), PVC, INSTALADA EM PAREDE - FORNECIMENTO E INSTALAÇÃO. AF_03/2023	UN	12	11,82	14,61	175,32	0,00 %

Prefeitura Municipal de Itaparica  
CNPJ: 13.882.949/0001-04

1.8.1.2.12	91940	SINAPI	CAIXA RETANGULAR 4" X 2" MÉDIA (1,30 M DO PISO), PVC, INSTALADA EM PAREDE - FORNECIMENTO E INSTALAÇÃO. AF_03/2023	UN	13	18,84	23,29	302,77	0,01 %
1.8.1.2.13	91939	SINAPI	CAIXA RETANGULAR 4" X 2" ALTA (2,00 M DO PISO), PVC, INSTALADA EM PAREDE - FORNECIMENTO E INSTALAÇÃO. AF_03/2023	UN	2	33,17	41,02	82,04	0,00 %
1.8.1.2.14	91937	SINAPI	CAIXA OCTOGONAL 3" X 3", PVC, INSTALADA EM LAJE - FORNECIMENTO E INSTALAÇÃO. AF_03/2023	UN	7	16,05	19,84	138,88	0,00 %
<b>1.8.1.3</b>			<b>FIOS E CABOS</b>		<b>1</b>		<b>5.123,08</b>	<b>5.123,08</b>	<b>0,14 %</b>
1.8.1.3.1	91924	SINAPI	CABO DE COBRE FLEXÍVEL ISOLADO, 1,5 MM², ANTI-CHAMA 450/750 V, PARA CIRCUITOS TERMINAIS - FORNECIMENTO E INSTALAÇÃO. AF_03/2023	M	97,9	3,16	3,90	381,81	0,01 %
1.8.1.3.2	91926	SINAPI	CABO DE COBRE FLEXÍVEL ISOLADO, 2,5 MM², ANTI-CHAMA 450/750 V, PARA CIRCUITOS TERMINAIS - FORNECIMENTO E INSTALAÇÃO. AF_03/2023	M	258,8	4,60	5,68	1.469,98	0,04 %
1.8.1.3.3	91928	SINAPI	CABO DE COBRE FLEXÍVEL ISOLADO, 4 MM², ANTI-CHAMA 450/750 V, PARA CIRCUITOS TERMINAIS - FORNECIMENTO E INSTALAÇÃO. AF_03/2023	M	24,8	7,11	8,79	217,99	0,01 %
1.8.1.3.4	101884	SINAPI	CABO DE COBRE ISOLADO, 10 MM², ANTI-CHAMA 450/750 V, INSTALADO EM ELETROCALHA OU PERFILADO - FORNECIMENTO E INSTALAÇÃO. AF_10/2020	M	25,9	11,44	14,14	366,22	0,01 %
1.8.1.3.5	92980	SINAPI	CABO DE COBRE FLEXÍVEL ISOLADO, 10 MM², ANTI-CHAMA 0,6/1,0 KV, PARA DISTRIBUIÇÃO - FORNECIMENTO E INSTALAÇÃO. AF_10/2020	M	8,3	11,21	13,86	115,03	0,00 %
1.8.1.3.6	91834	SINAPI	ELETRODUTO FLEXÍVEL CORRUGADO, PVC, DN 25 MM (3/4"), PARA CIRCUITOS TERMINAIS, INSTALADO EM FORRO - FORNECIMENTO E INSTALAÇÃO. AF_03/2023	M	44,7	18,39	22,74	1.016,47	0,03 %
1.8.1.3.7	91854	SINAPI	ELETRODUTO FLEXÍVEL CORRUGADO, PVC, DN 25 MM (3/4"), PARA CIRCUITOS TERMINAIS, INSTALADO EM PAREDE - FORNECIMENTO E INSTALAÇÃO. AF_03/2023	M	58,3	9,71	12,00	699,60	0,02 %
1.8.1.3.8	91845	SINAPI	ELETRODUTO FLEXÍVEL CORRUGADO REFORÇADO, PVC, DN 25 MM (3/4"), PARA CIRCUITOS TERMINAIS, INSTALADO EM LAJE - FORNECIMENTO E INSTALAÇÃO. AF_03/2023	M	22,06	7,77	9,60	211,77	0,01 %
1.8.1.3.9	90447	SINAPI	RASGO LINEAR MANUAL EM ALVENARIA, PARA ELETRODUTOS, DIÂMETROS MENORES OU IGUAIS A 40 MM. AF_09/2023	M	58,3	8,94	11,05	644,21	0,02 %
<b>1.8.2</b>			<b>HIDRÁULICAS / GÁS / INCÊNDIO</b>		<b>1</b>		<b>2.830,36</b>	<b>2.830,36</b>	<b>0,08 %</b>
<b>1.8.2.1</b>			<b>TUBULAÇÕES E CONEXÕES</b>		<b>1</b>		<b>619,65</b>	<b>619,65</b>	<b>0,02 %</b>
1.8.2.1.1	90373	SINAPI	JOELHO 90 GRAUS COM BUCHA DE LATÃO, PVC, SOLDÁVEL, DN 25MM, X 1/2 INSTALADO EM RAMAL OU SUB-RAMAL DE ÁGUA - FORNECIMENTO E INSTALAÇÃO. AF_06/2022	UN	7	12,58	15,55	108,85	0,00 %
1.8.2.1.2	89408	SINAPI	JOELHO 90 GRAUS, PVC, SOLDÁVEL, DN 25MM, INSTALADO EM RAMAL DE DISTRIBUIÇÃO DE ÁGUA - FORNECIMENTO E INSTALAÇÃO. AF_06/2022	UN	8	8,90	11,00	88,00	0,00 %

Prefeitura Municipal de Itaparica  
CNPJ: 13.882.949/0001-04

1.8.2.1.3	89395	SINAPI	TE, PVC, SOLDÁVEL, DN 25MM, INSTALADO EM RAMAL OU SUB-RAMAL DE ÁGUA - FORNECIMENTO E INSTALAÇÃO. AF_06/2022	UN	4	13,41	16,58	66,32	0,00 %
1.8.2.1.4	89383	SINAPI	ADAPTADOR CURTO COM BOLSA E ROSCA PARA REGISTRO, PVC, SOLDÁVEL, DN 25MM X 3/4 , INSTALADO EM RAMAL OU SUB-RAMAL DE ÁGUA - FORNECIMENTO E INSTALAÇÃO. AF_06/2022	UN	8	6,68	8,26	66,08	0,00 %
1.8.2.1.5	89446	SINAPI	TUBO, PVC, SOLDÁVEL, DE 25MM, INSTALADO EM PRUMADA DE ÁGUA - FORNECIMENTO E INSTALAÇÃO. AF_06/2022	M	5,1	4,85	5,99	30,54	0,00 %
1.8.2.1.6	89356	SINAPI	TUBO, PVC, SOLDÁVEL, DE 25MM, INSTALADO EM RAMAL OU SUB-RAMAL DE ÁGUA - FORNECIMENTO E INSTALAÇÃO. AF_06/2022	M	8,7	24,16	29,87	259,86	0,01 %
<b>1.8.2.2</b>			<b>REGISTROS</b>		<b>1</b>		<b>668,83</b>	<b>668,83</b>	<b>0,02 %</b>
1.8.2.2.1	89985	SINAPI	REGISTRO DE PRESSÃO BRUTO, LATÃO, ROSCÁVEL, 3/4", COM ACABAMENTO E CANOPLA CROMADOS - FORNECIMENTO E INSTALAÇÃO. AF_08/2021	UN	1	94,98	117,46	117,46	0,00 %
1.8.2.2.2	89987	SINAPI	REGISTRO DE GAVETA BRUTO, LATÃO, ROSCÁVEL, 3/4", COM ACABAMENTO E CANOPLA CROMADOS - FORNECIMENTO E INSTALAÇÃO. AF_08/2021	UN	3	99,99	123,65	370,95	0,01 %
1.8.2.2.3	94490	SINAPI	REGISTRO DE ESFERA, PVC, SOLDÁVEL, COM VOLANTE, DN 32 MM - FORNECIMENTO E INSTALAÇÃO. AF_08/2021	UN	2	49,34	61,01	122,02	0,00 %
1.8.2.2.4	86885	SINAPI	ENGATE FLEXÍVEL EM PLÁSTICO BRANCO, 1/2" X 40CM - FORNECIMENTO E INSTALAÇÃO. AF_01/2020	UN	4	11,81	14,60	58,40	0,00 %
<b>1.8.2.3</b>			<b>ENTRADA / ALIMENTAÇÃO</b>		<b>1</b>		<b>486,46</b>	<b>486,46</b>	<b>0,01 %</b>
1.8.2.3.1	97741	SINAPI	KIT CAVALETE PARA MEDIÇÃO DE ÁGUA - ENTRADA INDIVIDUALIZADA, EM PVC 25 MM (3/4"), PARA 1 MEDIDOR - FORNECIMENTO E INSTALAÇÃO (EXCLUSIVE HIDRÔMETRO). AF_03/2024	UN	1	167,73	207,43	207,43	0,01 %
1.8.2.3.2	104994	SINAPI	CAIXA DE EMBUTIR EM POLICARBONATO PARA ABRIGO DE HIDRÔMETRO - FORNECIMENTO E INSTALAÇÃO (EXCLUSIVE HIDRÔMETRO). AF_03/2024	UN	1	55,95	69,19	69,19	0,00 %
1.8.2.3.3	89353	SINAPI	REGISTRO DE GAVETA BRUTO, LATÃO, ROSCÁVEL, 3/4" - FORNECIMENTO E INSTALAÇÃO. AF_08/2021	UN	1	42,09	52,05	52,05	0,00 %
1.8.2.3.4	89402	SINAPI	TUBO, PVC, SOLDÁVEL, DE 25MM, INSTALADO EM RAMAL DE DISTRIBUIÇÃO DE ÁGUA - FORNECIMENTO E INSTALAÇÃO. AF_06/2022	M	6,75	12,30	15,21	102,66	0,00 %
1.8.2.3.5	89446	SINAPI	TUBO, PVC, SOLDÁVEL, DE 25MM, INSTALADO EM PRUMADA DE ÁGUA - FORNECIMENTO E INSTALAÇÃO. AF_06/2022	M	3	4,85	5,99	17,97	0,00 %
1.8.2.3.6	89408	SINAPI	JOELHO 90 GRAUS, PVC, SOLDÁVEL, DN 25MM, INSTALADO EM RAMAL DE DISTRIBUIÇÃO DE ÁGUA - FORNECIMENTO E INSTALAÇÃO. AF_06/2022	UN	2	8,90	11,00	22,00	0,00 %
1.8.2.3.7	89440	SINAPI	TE, PVC, SOLDÁVEL, DN 25MM, INSTALADO EM RAMAL DE DISTRIBUIÇÃO DE ÁGUA - FORNECIMENTO E INSTALAÇÃO. AF_06/2022	UN	1	12,26	15,16	15,16	0,00 %
<b>1.8.2.4</b>			<b>CAIXA D'ÁGUA E BARRILETE</b>		<b>1</b>		<b>1.055,42</b>	<b>1.055,42</b>	<b>0,03 %</b>



Prefeitura Municipal de Itaparica  
CNPJ: 13.882.949/0001-04

1.8.2.4.1	102605	SINAPI	CAIXA D'ÁGUA EM POLIETILENO, 500 LITROS - FORNECIMENTO E INSTALAÇÃO. AF_06/2021	UN	1	268,13	331,59	331,59	0,01 %
1.8.2.4.2	102591	SINAPI	FURO EM CAIXA D'ÁGUA COM ESPESSURA DE 2 ATÉ 5 MM E DIÂMETRO DE 25 MM. AF_06/2021	UN	1	4,55	5,62	5,62	0,00 %
1.8.2.4.3	102593	SINAPI	FURO EM CAIXA D'ÁGUA COM ESPESSURA DE 2 ATÉ 5 MM E DIÂMETRO DE 32 MM. AF_06/2021	UN	2	5,13	6,34	12,68	0,00 %
1.8.2.4.4	94703	SINAPI	ADAPTADOR COM FLANGE E ANEL DE VEDAÇÃO, PVC, SOLDÁVEL, DN 25 MM X 3/4", INSTALADO EM RESERVAÇÃO PREDIAL DE ÁGUA - FORNECIMENTO E INSTALAÇÃO. AF_04/2024	UN	1	18,42	22,78	22,78	0,00 %
1.8.2.4.5	94704	SINAPI	ADAPTADOR COM FLANGE E ANEL DE VEDAÇÃO, PVC, SOLDÁVEL, DN 32 MM X 1", INSTALADO EM RESERVAÇÃO PREDIAL DE ÁGUA - FORNECIMENTO E INSTALAÇÃO. AF_04/2024	UN	2	24,26	30,00	60,00	0,00 %
1.8.2.4.6	94796	SINAPI	TORNEIRA DE BOIA PARA CAIXA D'ÁGUA, ROSCÁVEL, 3/4" - FORNECIMENTO E INSTALAÇÃO. AF_08/2021	UN	1	38,51	47,62	47,62	0,00 %
1.8.2.4.7	89408	SINAPI	JOELHO 90 GRAUS, PVC, SOLDÁVEL, DN 25MM, INSTALADO EM RAMAL DE DISTRIBUIÇÃO DE ÁGUA - FORNECIMENTO E INSTALAÇÃO. AF_06/2022	UN	8	8,90	11,00	88,00	0,00 %
1.8.2.4.8	89413	SINAPI	JOELHO 90 GRAUS, PVC, SOLDÁVEL, DN 32MM, INSTALADO EM RAMAL DE DISTRIBUIÇÃO DE ÁGUA - FORNECIMENTO E INSTALAÇÃO. AF_06/2022	UN	4	12,14	15,01	60,04	0,00 %
1.8.2.4.9	89414	SINAPI	JOELHO 45 GRAUS, PVC, SOLDÁVEL, DN 32MM, INSTALADO EM RAMAL DE DISTRIBUIÇÃO DE ÁGUA - FORNECIMENTO E INSTALAÇÃO. AF_06/2022	UN	1	13,65	16,88	16,88	0,00 %
1.8.2.4.10	103953	SINAPI	BUCHA DE REDUÇÃO, CURTA, PVC, SOLDÁVEL, DN 32 X 25 MM, INSTALADO EM RAMAL DE DISTRIBUIÇÃO DE ÁGUA - FORNECIMENTO E INSTALAÇÃO. AF_06/2022	UN	2	7,35	9,08	18,16	0,00 %
1.8.2.4.11	89443	SINAPI	TE, PVC, SOLDÁVEL, DN 32MM, INSTALADO EM RAMAL DE DISTRIBUIÇÃO DE ÁGUA - FORNECIMENTO E INSTALAÇÃO. AF_06/2022	UN	3	16,91	20,91	62,73	0,00 %
1.8.2.4.12	89445	SINAPI	TÊ DE REDUÇÃO, PVC, SOLDÁVEL, DN 32MM X 25MM, INSTALADO EM RAMAL DE DISTRIBUIÇÃO DE ÁGUA - FORNECIMENTO E INSTALAÇÃO. AF_06/2022	UN	1	18,28	22,60	22,60	0,00 %
1.8.2.4.13	89402	SINAPI	TUBO, PVC, SOLDÁVEL, DE 25MM, INSTALADO EM RAMAL DE DISTRIBUIÇÃO DE ÁGUA - FORNECIMENTO E INSTALAÇÃO. AF_06/2022	M	4,4	12,30	15,21	66,92	0,00 %
1.8.2.4.14	89403	SINAPI	TUBO, PVC, SOLDÁVEL, DE 32MM, INSTALADO EM RAMAL DE DISTRIBUIÇÃO DE ÁGUA - FORNECIMENTO E INSTALAÇÃO. AF_06/2022	M	10,55	18,38	22,73	239,80	0,01 %
<b>1.8.3</b>			<b>SANITÁRIAS / PLUVIAL</b>		<b>1</b>		<b>6.623,72</b>	<b>6.623,72</b>	<b>0,18 %</b>
<b>1.8.3.1</b>			<b>TUBULAÇÕES E CONEXÕES</b>		<b>1</b>		<b>2.420,03</b>	<b>2.420,03</b>	<b>0,07 %</b>

Prefeitura Municipal de Itaparica  
CNPJ: 13.882.949/0001-04

1.8.3.1.1	89726	SINAPI	JOELHO 45 GRAUS, PVC, SERIE NORMAL, ESGOTO PREDIAL, DN 40 MM, JUNTA SOLDÁVEL, FORNECIDO E INSTALADO EM RAMAL DE DESCARGA OU RAMAL DE ESGOTO SANITÁRIO. AF_08/2022	UN	3	10,39	12,84	38,52	0,00 %
1.8.3.1.2	89732	SINAPI	JOELHO 45 GRAUS, PVC, SERIE NORMAL, ESGOTO PREDIAL, DN 50 MM, JUNTA ELÁSTICA, FORNECIDO E INSTALADO EM RAMAL DE DESCARGA OU RAMAL DE ESGOTO SANITÁRIO. AF_08/2022	UN	2	15,49	19,15	38,30	0,00 %
1.8.3.1.3	89724	SINAPI	JOELHO 90 GRAUS, PVC, SERIE NORMAL, ESGOTO PREDIAL, DN 40 MM, JUNTA SOLDÁVEL, FORNECIDO E INSTALADO EM RAMAL DE DESCARGA OU RAMAL DE ESGOTO SANITÁRIO. AF_08/2022	UN	2	10,20	12,61	25,22	0,00 %
1.8.3.1.4	89731	SINAPI	JOELHO 90 GRAUS, PVC, SERIE NORMAL, ESGOTO PREDIAL, DN 50 MM, JUNTA ELÁSTICA, FORNECIDO E INSTALADO EM RAMAL DE DESCARGA OU RAMAL DE ESGOTO SANITÁRIO. AF_08/2022	UN	9	14,88	18,40	165,60	0,00 %
1.8.3.1.5	89744	SINAPI	JOELHO 90 GRAUS, PVC, SERIE NORMAL, ESGOTO PREDIAL, DN 100 MM, JUNTA ELÁSTICA, FORNECIDO E INSTALADO EM RAMAL DE DESCARGA OU RAMAL DE ESGOTO SANITÁRIO. AF_08/2022	UN	1	26,74	33,06	33,06	0,00 %
1.8.3.1.6	89784	SINAPI	TE, PVC, SERIE NORMAL, ESGOTO PREDIAL, DN 50 X 50 MM, JUNTA ELÁSTICA, FORNECIDO E INSTALADO EM RAMAL DE DESCARGA OU RAMAL DE ESGOTO SANITÁRIO. AF_08/2022	UN	1	23,58	29,16	29,16	0,00 %
1.8.3.1.7	104345	SINAPI	JUNÇÃO DE REDUÇÃO INVERTIDA, PVC, SÉRIE NORMAL, ESGOTO PREDIAL, DN 100 X 50 MM, JUNTA ELÁSTICA, FORNECIDO E INSTALADO EM RAMAL DE DESCARGA OU RAMAL DE ESGOTO SANITÁRIO. AF_08/2022	UN	1	40,49	50,07	50,07	0,00 %
1.8.3.1.8	104348	SINAPI	TERMINAL DE VENTILAÇÃO, PVC, SÉRIE NORMAL, ESGOTO PREDIAL, DN 50 MM, JUNTA SOLDÁVEL, FORNECIDO E INSTALADO EM PRUMADA DE ESGOTO SANITÁRIO OU VENTILAÇÃO. AF_08/2022	UN	1	9,57	11,83	11,83	0,00 %
1.8.3.1.9	89711	SINAPI	TUBO PVC, SERIE NORMAL, ESGOTO PREDIAL, DN 40 MM, FORNECIDO E INSTALADO EM RAMAL DE DESCARGA OU RAMAL DE ESGOTO SANITÁRIO. AF_08/2022	M	3,35	21,41	26,47	88,67	0,00 %
1.8.3.1.10	89712	SINAPI	TUBO PVC, SERIE NORMAL, ESGOTO PREDIAL, DN 50 MM, FORNECIDO E INSTALADO EM RAMAL DE DESCARGA OU RAMAL DE ESGOTO SANITÁRIO. AF_08/2022	M	10,21	26,56	32,84	335,29	0,01 %
1.8.3.1.11	89798	SINAPI	TUBO PVC, SERIE NORMAL, ESGOTO PREDIAL, DN 50 MM, FORNECIDO E INSTALADO EM PRUMADA DE ESGOTO SANITÁRIO OU VENTILAÇÃO. AF_08/2022	M	4	11,86	14,66	58,64	0,00 %
1.8.3.1.12	89714	SINAPI	TUBO PVC, SERIE NORMAL, ESGOTO PREDIAL, DN 100 MM, FORNECIDO E INSTALADO EM RAMAL DE DESCARGA OU RAMAL DE ESGOTO SANITÁRIO. AF_08/2022	M	33,8	36,98	45,73	1.545,67	0,04 %
<b>1.8.3.2</b>			<b>ACESSÓRIOS/CAIXAS</b>		<b>1</b>		<b>4.203,69</b>	<b>4.203,69</b>	<b>0,11 %</b>

Prefeitura Municipal de Itaparica  
CNPJ: 13.882.949/0001-04

1.8.3.2.1	97902	SINAPI	CAIXA ENTERRADA HIDRÁULICA RETANGULAR EM ALVENARIA COM TIJOLOS CERÂMICOS MACIÇOS, DIMENSÕES INTERNAS: 0,6X0,6X0,6 M PARA REDE DE ESGOTO. AF_12/2020	UN	5	606,66	750,25	3.751,25	0,10 %
1.8.3.2.2	89707	SINAPI	CAIXA SIFONADA, PVC, DN 100 X 100 X 50 MM, JUNTA ELÁSTICA, FORNECIDA E INSTALADA EM RAMAL DE DESCARGA OU EM RAMAL DE ESGOTO SANITÁRIO. AF_08/2022	UN	1	45,45	56,20	56,20	0,00 %
1.8.3.2.3	104327	SINAPI	RALO SIFONADO REDONDO, PVC, DN 100 X 40 MM, JUNTA SOLDÁVEL, FORNECIDO E INSTALADO EM RAMAL DE DESCARGA OU EM RAMAL DE ESGOTO SANITÁRIO. AF_08/2022	UN	1	17,79	22,00	22,00	0,00 %
1.8.3.2.4	104326	SINAPI	RALO SECO CÔNICO, PVC, DN 100 X 40 MM, JUNTA SOLDÁVEL, FORNECIDO E INSTALADO EM RAMAL DE DESCARGA OU EM RAMAL DE ESGOTO SANITÁRIO. AF_08/2022	UN	1	18,55	22,94	22,94	0,00 %
1.8.3.2.5	98107	SINAPI	CAIXA DE GORDURA SIMPLES (CAPACIDADE: 36 L), RETANGULAR, EM ALVENARIA COM BLOCOS DE CONCRETO, DIMENSÕES INTERNAS = 0,2X0,4 M, ALTURA INTERNA = 0,8 M. AF_12/2020	UN	1	284,07	351,30	351,30	0,01 %
<b>1.8.4</b>			<b>APARELHOS, METAIS E BANCADAS</b>		<b>1</b>		<b>2.219,31</b>	<b>2.219,31</b>	<b>0,06 %</b>
1.8.4.1	86931	SINAPI	VASO SANITÁRIO SIFONADO COM CAIXA ACOPLADA LOUÇA BRANCA, INCLUSO ENGATE FLEXÍVEL EM PLÁSTICO BRANCO, 1/2 X 40CM - FORNECIMENTO E INSTALAÇÃO. AF_01/2020	UN	1	519,45	642,40	642,40	0,02 %
1.8.4.2	86943	SINAPI	LAVATÓRIO LOUÇA BRANCA SUSPENSO, 29,5 X 39CM OU EQUIVALENTE, PADRÃO POPULAR, INCLUSO SIFÃO FLEXÍVEL EM PVC, VÁLVULA E ENGATE FLEXÍVEL 30CM EM PLÁSTICO E TORNEIRA CROMADA DE MESA, PADRÃO POPULAR - FORNECIMENTO E INSTALAÇÃO. AF_01/2020	UN	1	276,09	341,44	341,44	0,01 %
1.8.4.3	86934	SINAPI	BANCADA DE MÁRMORE SINTÉTICO 120 X 60CM, COM CUBA INTEGRADA, INCLUSO SIFÃO TIPO FLEXÍVEL EM PVC, VÁLVULA EM PLÁSTICO CROMADO TIPO AMERICANA E TORNEIRA CROMADA LONGA, DE PAREDE, PADRÃO POPULAR - FORNECIMENTO E INSTALAÇÃO. AF_01/2020	UN	0,72	427,17	528,28	380,36	0,01 %
1.8.4.4	86924	SINAPI	TANQUE DE LOUÇA BRANCA SUSPENSO, 18L OU EQUIVALENTE, INCLUSO SIFÃO TIPO GARRAFA EM PVC, VÁLVULA PLÁSTICA E TORNEIRA DE PLÁSTICO - FORNECIMENTO E INSTALAÇÃO. AF_01/2020	UN	1	578,17	715,02	715,02	0,02 %
1.8.4.5	100860	SINAPI	CHUVEIRO ELÉTRICO COMUM CORPO PLÁSTICO, TIPO DUCHA - FORNECIMENTO E INSTALAÇÃO. AF_01/2020	UN	1	113,28	140,09	140,09	0,00 %
<b>1.9</b>			<b>COMPLEMENTAÇÕES</b>		<b>25</b>		<b>603,11</b>	<b>15.077,75</b>	<b>0,41 %</b>
<b>1.9.1</b>			<b>CALAFETE / LIMPEZA</b>		<b>1</b>		<b>603,11</b>	<b>603,11</b>	<b>0,02 %</b>
1.9.1.1	99818	SINAPI	LIMPEZA DE BACIA SANITÁRIA, BIDÊ OU MICTÓRIO EM LOUÇA, INCLUSIVE METAIS CORRESPONDENTES. AF_04/2019	UN	1	5,78	7,14	7,14	0,00 %
1.9.1.2	99819	SINAPI	LIMPEZA DE BANCADA DE PEDRA (MÁRMORE OU GRANITO). AF_04/2019	m²	0,72	17,88	22,11	15,91	0,00 %
1.9.1.3	99811	SINAPI	LIMPEZA DE CONTRAPISO COM VASSOURA A SECO. AF_04/2019	m²	14,65	3,75	4,63	67,82	0,00 %

Prefeitura Municipal de Itaparica  
CNPJ: 13.882.949/0001-04

1.9.1.4	99826	SINAPI	LIMPEZA DE FORRO REMOVÍVEL COM PANO ÚMIDO. AF_04/2019	m²	35,9	1,63	2,01	72,15	0,00 %
1.9.1.5	99821	SINAPI	LIMPEZA DE JANELA DE VIDRO COM CAIXILHO EM AÇO/ALUMÍNIO/PVC. AF_04/2019	m²	4	3,21	3,96	15,84	0,00 %
1.9.1.6	99804	SINAPI	LIMPEZA DE PISO CERÂMICO OU PORCELANATO UTILIZANDO DETERGENTE NEUTRO E ESCOVAÇÃO MANUAL. AF_04/2019	m²	48,74	5,71	7,06	344,10	0,01 %
1.9.1.7	99822	SINAPI	LIMPEZA DE PORTA DE MADEIRA. AF_04/2019	m²	16,8	1,07	1,32	22,17	0,00 %
1.9.1.8	99807	SINAPI	LIMPEZA DE REVESTIMENTO CERÂMICO EM PAREDE UTILIZANDO DETERGENTE NEUTRO E ESCOVAÇÃO MANUAL. AF_04/2019	m²	15,92	1,73	2,13	33,90	0,00 %
1.9.1.9	99816	SINAPI	LIMPEZA DE TANQUE OU LAVATÓRIO DE LOUÇA ISOLADO, INCLUSIVE METAIS CORRESPONDENTES. AF_04/2019	UN	2	9,74	12,04	24,08	0,00 %
<b>1.10</b>			<b>ADMINISTRAÇÃO DA OBRA</b>		<b>1</b>		<b>130.346,76</b>	<b>130.346,76</b>	<b>3,56 %</b>
1.10.1	90777	SINAPI	ENGENHEIRO CIVIL DE OBRA JUNIOR COM ENCARGOS COMPLEMENTARES	H	460	116,94	144,61	66.520,60	1,82 %
1.10.2	93572	SINAPI	ENCARREGADO GERAL DE OBRAS COM ENCARGOS COMPLEMENTARES	MES	8	6.451,26	7.978,27	63.826,16	1,74 %

<b>Total sem BDI</b>	<b>2.962.279,13</b>
<b>Total do BDI</b>	<b>700.546,83</b>
<b>Total Geral</b>	<b>3.662.825,96</b>

---

EMANUEL SANTOS OLIVEIRA  
Setor de Engenharia



**Obra**  
Orçamento para construção de 25 Casas do Projeto MCMV - Kit Caixa

**Bancos**  
SINAPI - 07/2025 - Bahia  
ORSE - 06/2025 - Sergipe

**B.D.I.**  
23,67%

**Encargos Sociais**  
Desonerado: embutido nos  
preços unitário dos insumos de  
mão de obra, de acordo com as  
bases.

**Planilha Orçamentária Analítica**

1			MINHA CASA MINHA VIDA						3.662.825,96
1.1			SERVIÇOS PRELIMINARES						21.800,70
1.1.1	Código	Banco	Descrição	Tipo		Und	Quant.	Valor Unit	Total
Composição	103689	SINAPI	FORNECIMENTO E INSTALAÇÃO DE PLACA DE OBRA COM CHAPA GALVANIZADA E ESTRUTURA DE MADEIRA. AF_03/2022_PS	Sinalização Vertical Viária		m²	1,0000000	443,20	443,20
Composição Auxiliar	88262	SINAPI	CARPINTEIRO DE FORMAS COM ENCARGOS COMPLEMENTARES	SEDI - SERVIÇOS DIVERSOS		H	0,3729000	30,53	11,38
Composição Auxiliar	88316	SINAPI	SERVEENTE COM ENCARGOS COMPLEMENTARES	SEDI - SERVIÇOS DIVERSOS		H	1,1186000	22,77	25,47
Composição Auxiliar	102234	SINAPI	PINTURA IMUNIZANTE PARA MADEIRA, 2 DEMÃOS. AF_01/2021	PINT - PINTURAS		m²	0,5000000	25,33	12,66
Insumo	00004813	SINAPI	PLACA DE OBRA (PARA CONSTRUCAO CIVIL) EM CHAPA GALVANIZADA *N. 22*, ADESIVADA, DE *2,4 X 1,2* M (SEM POSTES PARA FIXACAO)	Material		m²	1,0000000	377,50	377,50
Insumo	00005065	SINAPI	PREGO DE ACO POLIDO COM CABECA 10 X 10 (7/8 X 17)	Material		KG	0,0113000	32,99	0,37
Insumo	00005069	SINAPI	PREGO DE ACO POLIDO COM CABECA 17 X 27 (2 1/2 X 11)	Material		KG	0,0132000	17,68	0,23
Insumo	00004509	SINAPI	SARRAFO *2,5 X 10* CM EM PINUS, MISTA OU EQUIVALENTE DA REGIAO - BRUTA	Material		M	3,2083000	4,86	15,59
				MO sem LS =>	28,60	LS =>	0,00	MO com LS =>	28,60
				Valor do BDI =>	104,90			Valor com BDI =>	548,10
						Quant. =>	12,00	Preço Total =>	6.577,20

<b>1.1.2</b>	<b>Código</b>	<b>Banco</b>	<b>Descrição</b>	<b>Tipo</b>	<b>Und</b>	<b>Quant.</b>	<b>Valor Unit</b>	<b>Total</b>
Composição	105009	SINAPI	LOCAÇÃO CONVENCIONAL DE OBRA, UTILIZANDO GABARITO DE TÁBUAS CORRIDAS PONTALETADAS A CADA 1,50M - 2 UTILIZAÇÕES. AF_03/2024	SERT - SERVIÇOS TÉCNICOS	M	1,0000000	82,07	82,07
Composição Auxiliar	88262	SINAPI	CARPINTEIRO DE FORMAS COM ENCARGOS COMPLEMENTARES	SEDI - SERVIÇOS DIVERSOS	H	0,9103000	30,53	27,79
Composição Auxiliar	88239	SINAPI	AJUDANTE DE CARPINTEIRO COM ENCARGOS COMPLEMENTARES	SEDI - SERVIÇOS DIVERSOS	H	0,9103000	23,26	21,17
Composição Auxiliar	91693	SINAPI	SERRA CIRCULAR DE BANCADA COM MOTOR ELÉTRICO POTÊNCIA DE 5HP, COM COIFA PARA DISCO 10" - CHI DIURNO. AF_08/2015	CHOR - CUSTOS HORÁRIOS DE MÁQUINAS E EQUIPAMENTOS	CHI	0,0374000	37,21	1,39

Prefeitura Municipal de Itaparica  
CNPJ: 13.882.949/0001-04

Composição Auxiliar	94974	SINAPI	CONCRETO MAGRO PARA LASTRO, TRAÇO 1:4,5:4,5 (EM MASSA SECA DE CIMENTO/ AREIA MÉDIA/ BRITA 1) - PREPARO MANUAL. AF_05/2021	FUES - FUNDAÇÕES E ESTRUTURAS	m³	0,0054000	507,02	2,73	
Composição Auxiliar	91692	SINAPI	SERRA CIRCULAR DE BANCADA COM MOTOR ELÉTRICO POTÊNCIA DE 5HP, COM COIFA PARA DISCO 10" - CHP DIURNO. AF_08/2015	CHOR - CUSTOS HORÁRIOS DE MÁQUINAS E EQUIPAMENTOS	CHP	0,0093000	38,78	0,36	
Insumo	00007356	SINAPI	TINTA LATEX ACRILICA PREMIUM, COR BRANCO FOSCO	Material	L	0,0256000	30,27	0,77	
Insumo	00010567	SINAPI	TABUA *2,5 X 23* CM EM PINUS, MISTA OU EQUIVALENTE DA REGIAO - BRUTA	Material	M	0,5500000	10,83	5,95	
Insumo	00005068	SINAPI	PREGO DE ACO POLIDO COM CABECA 17 X 21 (2 X 11)	Material	KG	0,1012000	17,34	1,75	
Insumo	00004433	SINAPI	CAIBRO NAO APARELHADO *6 X 6* CM, EM MACARANDUBA/MASSARANDUBA, ANGELIM OU EQUIVALENTE DA REGIAO - BRUTA	Material	M	0,5500000	26,03	14,31	
Insumo	00004417	SINAPI	SARRAFO NAO APARELHADO *2,5 X 7* CM, EM MACARANDUBA/MASSARANDUBA, ANGELIM, PEROBA-ROSA OU EQUIVALENTE DA REGIAO - BRUTA	Material	M	0,8093000	7,24	5,85	
MO sem LS =>					34,85	LS =>	0,00	MO com LS =>	34,85
Valor do BDI =>					19,42			Valor com BDI =>	101,49
						Quant. ==>	150,00	Preço Total ==>	15.223,50

1.2			FUNDAÇÕES			25		493.385,75	
1.2.1			SAPATA					187.186,25	
1.2.1.1	Código	Banco	Descrição	Tipo	Und	Quant.	Valor Unit	Total	
Composição	96521	SINAPI	ESCAVAÇÃO MECANIZADA PARA BLOCO DE COROAMENTO OU SAPATA COM RETROESCAVADEIRA (INCLUINDO ESCAVAÇÃO PARA COLOCAÇÃO DE FÔRMAS). AF_01/2024	Fundações Rasas (Blocos, Sapatas, Vigas Baldrame)	m³	1,0000000	45,08	45,08	
Composição Auxiliar	88309	SINAPI	PEDREIRO COM ENCARGOS COMPLEMENTARES	SEDI - SERVIÇOS DIVERSOS	H	0,1050000	30,99	3,25	
Composição Auxiliar	5679	SINAPI	RETROESCAVADEIRA SOBRE RODAS COM CARREGADEIRA, TRAÇÃO 4X4, POTÊNCIA LÍQ. 88 HP, CAÇAMBA CARREG. CAP. MÍN. 1 M3, CAÇAMBA RETRO CAP. 0,26 M3, PESO OPERACIONAL MÍN. 6.674 KG, PROFUNDIDADE ESCAVAÇÃO MÁX. 4,37 M - CHI DIURNO. AF_06/2014	CHOR - CUSTOS HORÁRIOS DE MÁQUINAS E EQUIPAMENTOS	CHI	0,0960000	75,25	7,22	
Composição Auxiliar	5678	SINAPI	RETROESCAVADEIRA SOBRE RODAS COM CARREGADEIRA, TRAÇÃO 4X4, POTÊNCIA LÍQ. 88 HP, CAÇAMBA CARREG. CAP. MÍN. 1 M3, CAÇAMBA RETRO CAP. 0,26 M3, PESO OPERACIONAL MÍN. 6.674 KG, PROFUNDIDADE ESCAVAÇÃO MÁX. 4,37 M - CHP DIURNO. AF_06/2014	CHOR - CUSTOS HORÁRIOS DE MÁQUINAS E EQUIPAMENTOS	CHP	0,1920000	160,63	30,84	
Composição Auxiliar	88316	SINAPI	SERVENTE COM ENCARGOS COMPLEMENTARES	SEDI - SERVIÇOS DIVERSOS	H	0,1660000	22,77	3,77	
				MO sem LS =>	13,85	LS =>	0,00	MO com LS =>	13,85
				Valor do BDI =>	10,67			Valor com BDI =>	55,75



Quant. => 218,50 Preço Total => 12.181,25

1.2.1.2	Código	Banco	Descrição	Tipo	Und	Quant.	Valor Unit	Total	
Composição	101616	SINAPI	PREPARO DE FUNDO DE VALA COM LARGURA MENOR QUE 1,5 M (ACERTO DO SOLO NATURAL). AF_08/2020	MOVT - MOVIMENTO DE TERRA	m²	1,0000000	6,93	6,93	
Composição Auxiliar	91534	SINAPI	COMPACTADOR DE SOLOS DE PERCUSSÃO (SOQUETE) COM MOTOR A GASOLINA 4 TEMPOS, POTÊNCIA 4 CV - CHI DIURNO. AF_08/2015	CHOR - CUSTOS HORÁRIOS DE MÁQUINAS E EQUIPAMENTOS	CHI	0,0036000	38,18	0,13	
Composição Auxiliar	91533	SINAPI	COMPACTADOR DE SOLOS DE PERCUSSÃO (SOQUETE) COM MOTOR A GASOLINA 4 TEMPOS, POTÊNCIA 4 CV - CHP DIURNO. AF_08/2015	CHOR - CUSTOS HORÁRIOS DE MÁQUINAS E EQUIPAMENTOS	CHP	0,0036000	45,59	0,16	
Composição Auxiliar	88316	SINAPI	SERVENTE COM ENCARGOS COMPLEMENTARES	SEDI - SERVIÇOS DIVERSOS	H	0,1531000	22,77	3,48	
Composição Auxiliar	88309	SINAPI	PEDREIRO COM ENCARGOS COMPLEMENTARES	SEDI - SERVIÇOS DIVERSOS	H	0,1020000	30,99	3,16	
				MO sem LS =>	4,56	LS =>	0,00	MO com LS =>	4,56
				Valor do BDI =>	1,64			Valor com BDI =>	8,57
						Quant. =>	117,00	Preço Total =>	1.002,50

1.2.1.3	Código	Banco	Descrição	Tipo	Und	Quant.	Valor Unit	Total	
Composição	96619	SINAPI	LASTRO DE CONCRETO MAGRO, APLICADO EM BLOCOS DE COROAMENTO OU SAPATAS, ESPESSURA DE 5 CM. AF_01/2024	FUES - FUNDAÇÕES E ESTRUTURAS	m²	1,0000000	44,86	44,86	
Composição Auxiliar	94968	SINAPI	CONCRETO MAGRO PARA LASTRO, TRAÇO 1:4,5:4,5 (EM MASSA SECA DE CIMENTO/ AREIA MÉDIA/ BRITA 1) - PREPARO MECÂNICO COM BETONEIRA 600 L. AF_05/2021	FUES - FUNDAÇÕES E ESTRUTURAS	m³	0,0690000	457,64	31,57	
Composição Auxiliar	88309	SINAPI	PEDREIRO COM ENCARGOS COMPLEMENTARES	SEDI - SERVIÇOS DIVERSOS	H	0,3390500	30,99	10,50	
Composição Auxiliar	88316	SINAPI	SERVENTE COM ENCARGOS COMPLEMENTARES	SEDI - SERVIÇOS DIVERSOS	H	0,1226500	22,77	2,79	
				MO sem LS =>	13,88	LS =>	0,00	MO com LS =>	13,88
				Valor do BDI =>	10,61			Valor com BDI =>	55,47
						Quant. =>	117,00	Preço Total =>	6.489,75

1.2.1.4	Código	Banco	Descrição	Tipo	Und	Quant.	Valor Unit	Total
Composição	96541	SINAPI	FABRICAÇÃO, MONTAGEM E DESMONTAGEM DE FÔRMA PARA SAPATA, EM CHAPA DE MADEIRA COMPENSADA RESINADA, E=17 MM, 4 UTILIZAÇÕES. AF_01/2024	FUES - FUNDAÇÕES E ESTRUTURAS	m²	1,0000000	191,35	191,35
Composição Auxiliar	91693	SINAPI	SERRA CIRCULAR DE BANCADA COM MOTOR ELÉTRICO POTÊNCIA DE 5HP, COM COIFA PARA DISCO 10" - CHI DIURNO. AF_08/2015	CHOR - CUSTOS HORÁRIOS DE MÁQUINAS E EQUIPAMENTOS	CHI	0,2390000	37,21	8,89
Composição Auxiliar	88239	SINAPI	AJUDANTE DE CARPINTEIRO COM ENCARGOS COMPLEMENTARES	SEDI - SERVIÇOS DIVERSOS	H	1,3870000	23,26	32,26

Prefeitura Municipal de Itaparica  
CNPJ: 13.882.949/0001-04

Composição Auxiliar	91692	SINAPI	SERRA CIRCULAR DE BANCADA COM MOTOR ELÉTRICO POTÊNCIA DE 5HP, COM COIFA PARA DISCO 10" - CHP DIURNO. AF_08/2015	CHOR - CUSTOS HORÁRIOS DE MÁQUINAS E EQUIPAMENTOS	CHP	0,0600000	38,78	2,32	
Composição Auxiliar Insumo	88262	SINAPI	CARPINTEIRO DE FORMAS COM ENCARGOS COMPLEMENTARES	SEDI - SERVIÇOS DIVERSOS	H	3,3950000	30,53	103,64	
Insumo	00002692	SINAPI	DESMOLDANTE PROTETOR PARA FORMAS DE MADEIRA, DE BASE OLEOSA EMULSIONADA EM AGUA	Material	L	0,0095500	6,71	0,06	
Insumo	00005074	SINAPI	PREGO DE AÇO POLIDO COM CABECA 15 X 18 (1 1/2 X 13)	Material	KG	0,0050000	19,43	0,09	
Insumo	00001358	SINAPI	CHAPA/PAINEL DE MADEIRA COMPENSADA RESINADA (MADEIRITE RESINADO ROSA) PARA FORMA DE CONCRETO, DE 2200 X 1100 MM, E = 17 MM	Material	m²	0,3360000	44,82	15,05	
Insumo	00020247	SINAPI	PREGO DE AÇO POLIDO COM CABECA 15 X 15 (1 1/4 X 13)	Material	KG	0,0220000	19,20	0,42	
Insumo	00004491	SINAPI	PONTALETE *7,5 X 7,5* CM EM PINUS, MISTA OU EQUIVALENTE DA REGIAO - BRUTA	Material	M	0,7330000	9,59	7,02	
Insumo	00004517	SINAPI	SARRAFO *2,5 X 7,5* CM EM PINUS, MISTA OU EQUIVALENTE DA REGIAO - BRUTA	Material	M	5,4010000	3,35	18,09	
Insumo	00040304	SINAPI	PREGO DE AÇO POLIDO COM CABECA DUPLA 17 X 27 (2 1/2 X 11)	Material	KG	0,1190000	21,41	2,54	
Insumo	00005073	SINAPI	PREGO DE AÇO POLIDO COM CABECA 17 X 24 (2 1/4 X 11)	Material	KG	0,0550000	17,68	0,97	
				MO sem LS =>	102,81	LS =>	0,00	MO com LS =>	102,81
				Valor do BDI =>	45,29			Valor com BDI =>	236,64
						Quant. ==>	350,00	Preço Total ==>	82.824,00

1.2.1.5	Código	Banco	Descrição	Tipo	Und	Quant.	Valor Unit	Total	
Composição	104919	SINAPI	ARMAÇÃO DE SAPATA ISOLADA, VIGA BALDRAME E SAPATA CORRIDA UTILIZANDO AÇO CA-50 DE 10 MM - MONTAGEM. AF_01/2024	FUES - FUNDAÇÕES E ESTRUTURAS	KG	1,0000000	11,80	11,80	
Composição Auxiliar	88238	SINAPI	AJUDANTE DE ARMADOR COM ENCARGOS COMPLEMENTARES	SEDI - SERVIÇOS DIVERSOS	H	0,0310000	23,42	0,72	
Composição Auxiliar	88245	SINAPI	ARMADOR COM ENCARGOS COMPLEMENTARES	SEDI - SERVIÇOS DIVERSOS	H	0,0810000	30,75	2,49	
Composição Auxiliar	92803	SINAPI	CORTE E DOBRA DE AÇO CA-50, DIÂMETRO DE 10,0 MM. AF_06/2022	FUES - FUNDAÇÕES E ESTRUTURAS	KG	1,0000000	7,91	7,91	
Insumo	00039017	SINAPI	ESPACADOR / DISTANCIADOR CIRCULAR COM ENTRADA LATERAL, EM PLASTICO, PARA VERGALHAO *4,2 A 12,5* MM, COBRIMENTO 20 MM	Material	UN	0,3990000	0,21	0,08	
Insumo	00043132	SINAPI	ARAME RECOZIDO 16 BWG, D = 1,65 MM (0,016 KG/M) OU 18 BWG, D = 1,25 MM (0,01 KG/M)	Material	KG	0,0250000	24,00	0,60	
MO sem LS =>					2,41	LS =>	0,00	MO com LS =>	2,41
Valor do BDI =>					2,79			Valor com BDI =>	14,59
						Quant. ==>	1.267,50	Preço Total ==>	18.492,75

Prefeitura Municipal de Itaparica  
CNPJ: 13.882.949/0001-04

1.2.1.6	Código	Banco	Descrição	Tipo	Und	Quant.	Valor Unit	Total	
Composição	104917	SINAPI	ARMAÇÃO DE SAPATA ISOLADA, VIGA BALDRAME E SAPATA CORRIDA UTILIZANDO AÇO CA-50 DE 6,3 MM - MONTAGEM. AF_01/2024	FUES - FUNDAÇÕES E ESTRUTURAS	KG	1,0000000	14,71	14,71	
Composição Auxiliar	88238	SINAPI	AJUDANTE DE ARMADOR COM ENCARGOS COMPLEMENTARES	SEDI - SERVIÇOS DIVERSOS	H	0,0500000	23,42	1,17	
Composição Auxiliar	92801	SINAPI	CORTE E DOBRA DE AÇO CA-50, DIÂMETRO DE 6,3 MM. AF_06/2022	FUES - FUNDAÇÕES E ESTRUTURAS	KG	1,0000000	8,79	8,79	
Composição Auxiliar	88245	SINAPI	ARMADOR COM ENCARGOS COMPLEMENTARES	SEDI - SERVIÇOS DIVERSOS	H	0,1310000	30,75	4,02	
Insumo	00039017	SINAPI	ESPACADOR / DISTANCIADOR CIRCULAR COM ENTRADA LATERAL, EM PLASTICO, PARA VERGALHAO *4,2 A 12,5* MM, COBRIMENTO 20 MM	Material	UN	0,6440000	0,21	0,13	
Insumo	00043132	SINAPI	ARAME RECOZIDO 16 BWG, D = 1,65 MM (0,016 KG/M) OU 18 BWG, D = 1,25 MM (0,01 KG/M)	Material	KG	0,0250000	24,00	0,60	
MO sem LS =>					4,31	LS =>	0,00	MO com LS =>	4,31
Valor do BDI =>					3,48			Valor com BDI =>	18,19
						Quant. =>	667,50	Preço Total =>	12.141,75

1.2.1.7	Código	Banco	Descrição	Tipo	Und	Quant.	Valor Unit	Total	
Composição	104916	SINAPI	ARMAÇÃO DE SAPATA ISOLADA, VIGA BALDRAME E SAPATA CORRIDA UTILIZANDO AÇO CA-60 DE 5 MM - MONTAGEM. AF_01/2024	FUES - FUNDAÇÕES E ESTRUTURAS	KG	1,0000000	16,30	16,30	
Composição Auxiliar	88245	SINAPI	ARMADOR COM ENCARGOS COMPLEMENTARES	SEDI - SERVIÇOS DIVERSOS	H	0,1660000	30,75	5,10	
Composição Auxiliar	88238	SINAPI	AJUDANTE DE ARMADOR COM ENCARGOS COMPLEMENTARES	SEDI - SERVIÇOS DIVERSOS	H	0,0640000	23,42	1,49	
Composição Auxiliar	92800	SINAPI	CORTE E DOBRA DE AÇO CA-60, DIÂMETRO DE 5,0 MM. AF_06/2022	FUES - FUNDAÇÕES E ESTRUTURAS	KG	1,0000000	8,94	8,94	
Insumo	00043132	SINAPI	ARAME RECOZIDO 16 BWG, D = 1,65 MM (0,016 KG/M) OU 18 BWG, D = 1,25 MM (0,01 KG/M)	Material	KG	0,0250000	24,00	0,60	
Insumo	00039017	SINAPI	ESPACADOR / DISTANCIADOR CIRCULAR COM ENTRADA LATERAL, EM PLASTICO, PARA VERGALHAO *4,2 A 12,5* MM, COBRIMENTO 20 MM	Material	UN	0,8190000	0,21	0,17	
MO sem LS =>					5,92	LS =>	0,00	MO com LS =>	5,92
Valor do BDI =>					3,85			Valor com BDI =>	20,15
						Quant. =>	320,00	Preço Total =>	6.448,00

1.2.1.8	Código	Banco	Descrição	Tipo	Und	Quant.	Valor Unit	Total
Composição	96556	SINAPI	CONCRETAGEM DE SAPATA, FCK 30 MPA, COM USO DE JERICA - LANÇAMENTO, ADENSAMENTO E ACABAMENTO. AF_01/2024	FUES - FUNDAÇÕES E ESTRUTURAS	m³	1,0000000	977,60	977,60

Prefeitura Municipal de Itaparica  
CNPJ: 13.882.949/0001-04

Composição Auxiliar	90587	SINAPI	VIBRADOR DE IMERSÃO, DIÂMETRO DE PONTEIRA 45MM, MOTOR ELÉTRICO TRIFÁSICO POTÊNCIA DE 2 CV - CHI DIURNO. AF_06/2015	CHOR - CUSTOS HORÁRIOS DE MÁQUINAS E EQUIPAMENTOS	CHI	1,9380000	0,52	1,00	
Composição Auxiliar	88309	SINAPI	PEDREIRO COM ENCARGOS COMPLEMENTARES	SEDI - SERVIÇOS DIVERSOS	H	5,5980000	30,99	173,48	
Composição Auxiliar	94972	SINAPI	CONCRETO FCK = 30MPA, TRAÇO 1:2,1:2,5 (EM MASSA SECA DE CIMENTO/ AREIA MÉDIA/ BRITA 1) - PREPARO MECÂNICO COM BETONEIRA 600 L. AF_05/2021	FUES - FUNDAÇÕES E ESTRUTURAS	m³	1,1900000	577,16	686,82	
Composição Auxiliar	90586	SINAPI	VIBRADOR DE IMERSÃO, DIÂMETRO DE PONTEIRA 45MM, MOTOR ELÉTRICO TRIFÁSICO POTÊNCIA DE 2 CV - CHP DIURNO. AF_06/2015	CHOR - CUSTOS HORÁRIOS DE MÁQUINAS E EQUIPAMENTOS	CHP	0,5980000	1,42	0,84	
Composição Auxiliar	88316	SINAPI	SERVENTE COM ENCARGOS COMPLEMENTARES	SEDI - SERVIÇOS DIVERSOS	H	5,0710000	22,77	115,46	
				MO sem LS =>	269,56	LS =>	0,00	MO com LS =>	269,56
				Valor do BDI =>	231,39			Valor com BDI =>	1.208,99
						Quant. =>	35,25	Preço Total =>	42.616,75

1.2.1.9	Código	Banco	Descrição	Tipo	Und	Quant.	Valor Unit	Total	
Composição	104737	SINAPI	REATERRO MANUAL DE VALAS, COM PLACA VIBRATÓRIA. AF_08/2023	MOVT - MOVIMENTO DE TERRA	m³	1,0000000	22,77	22,77	
Composição Auxiliar	5901	SINAPI	CAMINHÃO PIPA 10.000 L TRUCADO, PESO BRUTO TOTAL 23.000 KG, CARGA ÚTIL MÁXIMA 15.935 KG, DISTÂNCIA ENTRE EIXOS 4,8 M, POTÊNCIA 230 CV, INCLUSIVE TANQUE DE AÇO PARA TRANSPORTE DE ÁGUA - CHP DIURNO. AF_06/2014	CHOR - CUSTOS HORÁRIOS DE MÁQUINAS E EQUIPAMENTOS	CHP	0,0054000	317,72	1,71	
Composição Auxiliar	91277	SINAPI	PLACA VIBRATÓRIA REVERSÍVEL COM MOTOR 4 TEMPOS A GASOLINA, FORÇA CENTRÍFUGA DE 25 KN (2500 KGF), POTÊNCIA 5,5 CV - CHP DIURNO. AF_08/2015	CHOR - CUSTOS HORÁRIOS DE MÁQUINAS E EQUIPAMENTOS	CHP	0,0942000	10,32	0,97	
Composição Auxiliar	88316	SINAPI	SERVENTE COM ENCARGOS COMPLEMENTARES	SEDI - SERVIÇOS DIVERSOS	H	0,8809000	22,77	20,05	
Composição Auxiliar	5903	SINAPI	CAMINHÃO PIPA 10.000 L TRUCADO, PESO BRUTO TOTAL 23.000 KG, CARGA ÚTIL MÁXIMA 15.935 KG, DISTÂNCIA ENTRE EIXOS 4,8 M, POTÊNCIA 230 CV, INCLUSIVE TANQUE DE AÇO PARA TRANSPORTE DE ÁGUA - CHI DIURNO. AF_06/2014	CHOR - CUSTOS HORÁRIOS DE MÁQUINAS E EQUIPAMENTOS	CHI	0,0006000	76,21	0,04	
				MO sem LS =>	12,36	LS =>	0,00	MO com LS =>	12,36
				Valor do BDI =>	5,38			Valor com BDI =>	28,15
						Quant. =>	177,25	Preço Total =>	4.989,50

1.2.2			BALDRAMES					198.875,50
1.2.2.1	Código	Banco	Descrição	Tipo	Und	Quant.	Valor Unit	Total
Composição	96527	SINAPI	ESCAVAÇÃO MANUAL PARA VIGA BALDRAME OU SAPATA CORRIDA (INCLUINDO ESCAVAÇÃO PARA COLOCAÇÃO DE FÔRMAS). AF_01/2024	MOVt - MOVIMENTO DE TERRA	m³	1,0000000	111,14	111,14

Prefeitura Municipal de Itaparica  
CNPJ: 13.882.949/0001-04

Composição	88316	SINAPI	SERVENTE COM ENCARGOS COMPLEMENTARES	SEDI - SERVIÇOS DIVERSOS	H	3,5150000	22,77	80,03		
Auxiliar										
Composição	88309	SINAPI	PEDREIRO COM ENCARGOS COMPLEMENTARES	SEDI - SERVIÇOS DIVERSOS	H	1,0040000	30,99	31,11		
Auxiliar										
					MO sem LS =>	70,92	LS =>	0,00	MO com LS =>	70,92
					Valor do BDI =>	26,30			Valor com BDI =>	137,44
							Quant. =>	136,50	Preço Total =>	18.760,50

1.2.2.2	Código	Banco	Descrição	Tipo	Und	Quant.	Valor Unit	Total	
Composição	96619	SINAPI	LASTRO DE CONCRETO MAGRO, APLICADO EM BLOCOS DE COROAMENTO OU SAPATAS, ESPESSURA DE 5 CM. AF_01/2024	FUES - FUNDAÇÕES E ESTRUTURAS	m²	1,0000000	44,86	44,86	
Composição Auxiliar	94968	SINAPI	CONCRETO MAGRO PARA LASTRO, TRAÇO 1:4,5:4,5 (EM MASSA SECA DE CIMENTO/ AREIA MÉDIA/ BRITA 1) - PREPARO MECÂNICO COM BETONEIRA 600 L. AF_05/2021	FUES - FUNDAÇÕES E ESTRUTURAS	m³	0,0690000	457,64	31,57	
Composição Auxiliar	88309	SINAPI	PEDREIRO COM ENCARGOS COMPLEMENTARES	SEDI - SERVIÇOS DIVERSOS	H	0,3390500	30,99	10,50	
Composição Auxiliar	88316	SINAPI	SERVENTE COM ENCARGOS COMPLEMENTARES	SEDI - SERVIÇOS DIVERSOS	H	0,1226500	22,77	2,79	
				MO sem LS =>	13,88	LS =>	0,00	MO com LS =>	13,88
				Valor do BDI =>	10,61			Valor com BDI =>	55,47
						Quant. =>	170,75	Preço Total =>	9.471,50

1.2.2.3	Código	Banco	Descrição	Tipo	Und	Quant.	Valor Unit	Total
Composição	96536	SINAPI	FABRICAÇÃO, MONTAGEM E DESMONTAGEM DE FÔRMA PARA VIGA BALDRAME, EM MADEIRA SERRADA, E=25 MM, 4 UTILIZAÇÕES. AF_01/2024	FUES - FUNDAÇÕES E ESTRUTURAS	m²	1,0000000	74,12	74,12
Auxiliar								
Composição	88262	SINAPI	CARPINTEIRO DE FORMAS COM ENCARGOS COMPLEMENTARES	SEDI - SERVIÇOS DIVERSOS	H	1,0880000	30,53	33,21
Auxiliar								
Composição	91692	SINAPI	SERRA CIRCULAR DE BANCADA COM MOTOR ELÉTRICO POTÊNCIA DE 5HP, COM COIFA PARA DISCO 10" - CHP DIURNO. AF_08/2015	CHOR - CUSTOS HORÁRIOS DE MÁQUINAS E EQUIPAMENTOS	CHP	0,0130000	38,78	0,50
Auxiliar								
Composição	88239	SINAPI	AJUDANTE DE CARPINTEIRO COM ENCARGOS COMPLEMENTARES	SEDI - SERVIÇOS DIVERSOS	H	0,4770000	23,26	11,09
Auxiliar								
Composição	91693	SINAPI	SERRA CIRCULAR DE BANCADA COM MOTOR ELÉTRICO POTÊNCIA DE 5HP, COM COIFA PARA DISCO 10" - CHI DIURNO. AF_08/2015	CHOR - CUSTOS HORÁRIOS DE MÁQUINAS E EQUIPAMENTOS	CHI	0,0530000	37,21	1,97
Auxiliar								
Insumo	00002692	SINAPI	DESMOLDANTE PROTETOR PARA FORMAS DE MADEIRA, DE BASE OLEOSA EMULSIONADA EM AGUA	Material	L	0,0167000	6,71	0,11
Insumo	00004491	SINAPI	PONTALETE *7,5 X 7,5* CM EM PINUS, MISTA OU EQUIVALENTE DA REGIAO - BRUTA	Material	M	0,6050000	9,59	5,80
Insumo	00004517	SINAPI	SARRAFO *2,5 X 7,5* CM EM PINUS, MISTA OU EQUIVALENTE DA REGIAO - BRUTA	Material	M	0,5470000	3,35	1,83
Insumo	00040304	SINAPI	PREGO DE ACO POLIDO COM CABECA DUPLA 17 X 27 (2 1/2 X 11)	Material	KG	0,0530000	21,41	1,13

Prefeitura Municipal de Itaparica  
CNPJ: 13.882.949/0001-04

Insumo	00006212	SINAPI	TABUA *2,5 X 30 CM EM PINUS, MISTA OU EQUIVALENTE DA REGIAO - BRUTA	Material	M	1,1340000	15,90	18,03	
Insumo	00005073	SINAPI	PREGO DE ACO POLIDO COM CABECA 17 X 24 (2 1/4 X 11)	Material	KG	0,0260000	17,68	0,45	
				MO sem LS =>	32,54	LS =>	0,00	MO com LS =>	32,54
				Valor do BDI =>	17,54			Valor com BDI =>	91,66
					<b>Quant. =&gt;</b>	<b>700,00</b>	<b>Preço Total =&gt;</b>		<b>64.162,00</b>

1.2.2.4	Código	Banco	Descrição	Tipo	Und	Quant.	Valor Unit	Total	
Composição	104918	SINAPI	ARMAÇÃO DE SAPATA ISOLADA, VIGA BALDRAME E SAPATA CORRIDA UTILIZANDO AÇO CA-50 DE 8 MM - MONTAGEM. AF_01/2024	FUES - FUNDAÇÕES E ESTRUTURAS	KG	1,0000000	13,35	13,35	
Composição Auxiliar	88238	SINAPI	AJUDANTE DE ARMADOR COM ENCARGOS COMPLEMENTARES	SEDI - SERVIÇOS DIVERSOS	H	0,0390000	23,42	0,91	
Composição Auxiliar	88245	SINAPI	ARMADOR COM ENCARGOS COMPLEMENTARES	SEDI - SERVIÇOS DIVERSOS	H	0,1020000	30,75	3,13	
Composição Auxiliar	92802	SINAPI	CORTE E DOBRA DE AÇO CA-50, DIÂMETRO DE 8,0 MM. AF_06/2022	FUES - FUNDAÇÕES E ESTRUTURAS	KG	1,0000000	8,61	8,61	
Insumo	00043132	SINAPI	ARAME RECOZIDO 16 BWG, D = 1,65 MM (0,016 KG/M) OU 18 BWG, D = 1,25 MM (0,01 KG/M)	Material	KG	0,0250000	24,00	0,60	
Insumo	00039017	SINAPI	ESPACADOR / DISTANCIADOR CIRCULAR COM ENTRADA LATERAL, EM PLASTICO, PARA VERGALHAO *4,2 A 12,5* MM, COBRIMENTO 20 MM	Material	UN	0,5030000	0,21	0,10	
				MO sem LS =>	3,16	LS =>	0,00	MO com LS =>	3,16
				Valor do BDI =>	3,15			Valor com BDI =>	16,50
						Quant. =>	2.010,00	Preço Total =>	33.165,00

1.2.2.5	Código	Banco	Descrição	Tipo	Und	Quant.	Valor Unit	Total	
Composição	104917	SINAPI	ARMAÇÃO DE SAPATA ISOLADA, VIGA BALDRAME E SAPATA CORRIDA UTILIZANDO AÇO CA-50 DE 6,3 MM - MONTAGEM. AF_01/2024	FUES - FUNDAÇÕES E ESTRUTURAS	KG	1,0000000	14,71	14,71	
Composição Auxiliar	88238	SINAPI	AJUDANTE DE ARMADOR COM ENCARGOS COMPLEMENTARES	SEDI - SERVIÇOS DIVERSOS	H	0,0500000	23,42	1,17	
Composição Auxiliar	92801	SINAPI	CORTE E DOBRA DE AÇO CA-50, DIÂMETRO DE 6,3 MM. AF_06/2022	FUES - FUNDAÇÕES E ESTRUTURAS	KG	1,0000000	8,79	8,79	
Composição Auxiliar	88245	SINAPI	ARMADOR COM ENCARGOS COMPLEMENTARES	SEDI - SERVIÇOS DIVERSOS	H	0,1310000	30,75	4,02	
Insumo	00039017	SINAPI	ESPACADOR / DISTANCIADOR CIRCULAR COM ENTRADA LATERAL, EM PLASTICO, PARA VERGALHAO *4,2 A 12,5* MM, COBRIMENTO 20 MM	Material	UN	0,6440000	0,21	0,13	
Insumo	00043132	SINAPI	ARAME RECOZIDO 16 BWG, D = 1,65 MM (0,016 KG/M) OU 18 BWG, D = 1,25 MM (0,01 KG/M)	Material	KG	0,0250000	24,00	0,60	
				MO sem LS =>	4,31	LS =>	0,00	MO com LS =>	4,31
				Valor do BDI =>	3.48			Valor com BDI =>	18,19



Quant. => 192,50 Preço Total => 3.501,50

1.2.2.6	Código	Banco	Descrição	Tipo	Und	Quant.	Valor Unit	Total		
Composição	104916	SINAPI	ARMAÇÃO DE SAPATA ISOLADA, VIGA BALDRAME E SAPATA CORRIDA UTILIZANDO AÇO CA-60 DE 5 MM - MONTAGEM. AF_01/2024	FUES - FUNDAÇÕES E ESTRUTURAS	KG	1,0000000	16,30	16,30		
Composição	88245	SINAPI	ARMADOR COM ENCARGOS COMPLEMENTARES	SEDI - SERVIÇOS DIVERSOS	H	0,1660000	30,75	5,10		
Auxiliar Composição	88238	SINAPI	AJUDANTE DE ARMADOR COM ENCARGOS COMPLEMENTARES	SEDI - SERVIÇOS DIVERSOS	H	0,0640000	23,42	1,49		
Auxiliar Composição	92800	SINAPI	CORTE E DOBRA DE AÇO CA-60, DIÂMETRO DE 5,0 MM. AF_06/2022	FUES - FUNDAÇÕES E ESTRUTURAS	KG	1,0000000	8,94	8,94		
Insumo	00043132	SINAPI	ARAME RECOZIDO 16 BWG, D = 1,65 MM (0,016 KG/M) OU 18 BWG, D = 1,25 MM (0,01 KG/M)	Material	KG	0,0250000	24,00	0,60		
Insumo	00039017	SINAPI	ESPACADOR / DISTANCIADOR CIRCULAR COM ENTRADA LATERAL, EM PLASTICO, PARA VERGALHAO *4,2 A 12,5* MM, COBRIMENTO 20 MM	Material	UN	0,8190000	0,21	0,17		
					MO sem LS =>	5,92	LS =>	0,00	MO com LS =>	5,92
					Valor do BDI =>	3,85			Valor com BDI =>	20,15
					Quant. =>	975,00	Preço Total =>	19.646,25		

1.2.2.7	Código	Banco	Descrição	Tipo	Und	Quant.	Valor Unit	Total	
Composição	96555	SINAPI	CONCRETAGEM DE BLOCO DE COROAMENTO OU VIGA BALDRAME, FCK 30 MPA, COM USO DE JERICA - LANÇAMENTO, ADENSAMENTO E ACABAMENTO. AF_01/2024	FUES - FUNDAÇÕES E ESTRUTURAS	m³	1,0000000	811,32	811,32	
Composição Auxiliar	94972	SINAPI	CONCRETO FCK = 30MPA, TRAÇO 1:2,1:2,5 (EM MASSA SECA DE CIMENTO/ AREIA MÉDIA/ BRITA 1) - PREPARO MECÂNICO COM BETONEIRA 600 L. AF_05/2021	FUES - FUNDAÇÕES E ESTRUTURAS	m³	1,1600000	577,16	669,50	
Composição Auxiliar	90587	SINAPI	VIBRADOR DE IMERSÃO, DIÂMETRO DE PONTEIRA 45MM, MOTOR ELÉTRICO TRIFÁSICO POTÊNCIA DE 2 CV - CHI DIURNO. AF_06/2015	CHOR - CUSTOS HORÁRIOS DE MÁQUINAS E EQUIPAMENTOS	CHI	1,1010000	0,52	0,57	
Composição Auxiliar	88309	SINAPI	PEDREIRO COM ENCARGOS COMPLEMENTARES	SEDI - SERVIÇOS DIVERSOS	H	2,4250000	30,99	75,15	
Composição Auxiliar	88316	SINAPI	SERVENTE COM ENCARGOS COMPLEMENTARES	SEDI - SERVIÇOS DIVERSOS	H	2,8820000	22,77	65,62	
Composição Auxiliar	90586	SINAPI	VIBRADOR DE IMERSÃO, DIÂMETRO DE PONTEIRA 45MM, MOTOR ELÉTRICO TRIFÁSICO POTÊNCIA DE 2 CV - CHP DIURNO. AF_06/2015	CHOR - CUSTOS HORÁRIOS DE MÁQUINAS E EQUIPAMENTOS	CHP	0,3400000	1,42	0,48	
				MO sem LS =>	167,38	LS =>	0,00	MO com LS =>	167,38
				Valor do BDI =>	192,03			Valor com BDI =>	1.003,35
				Quant. =>	47,75	Preço Total =>	47.909,75		

1.2.2.8	Código	Banco	Descrição	Tipo	Und	Quant.	Valor Unit	Total
---------	--------	-------	-----------	------	-----	--------	------------	-------

Prefeitura Municipal de Itaparica  
CNPJ: 13.882.949/0001-04

Composição	104737	SINAPI	REATERRO MANUAL DE VALAS, COM PLACA VIBRATÓRIA. AF_08/2023	MOVT - MOVIMENTO DE TERRA	m³	1,0000000	22,77	22,77	
Composição Auxiliar	5901	SINAPI	CAMINHÃO PIPA 10.000 L TRUCADO, PESO BRUTO TOTAL 23.000 KG, CARGA ÚTIL MÁXIMA 15.935 KG, DISTÂNCIA ENTRE EIXOS 4,8 M, POTÊNCIA 230 CV, INCLUSIVE TANQUE DE AÇO PARA TRANSPORTE DE ÁGUA - CHP DIURNO. AF_06/2014	CHOR - CUSTOS HORÁRIOS DE MÁQUINAS E EQUIPAMENTOS	CHP	0,0054000	317,72	1,71	
Composição Auxiliar	91277	SINAPI	PLACA VIBRATÓRIA REVERSÍVEL COM MOTOR 4 TEMPOS A GASOLINA, FORÇA CENTRÍFUGA DE 25 KN (2500 KGF), POTÊNCIA 5,5 CV - CHP DIURNO. AF_08/2015	CHOR - CUSTOS HORÁRIOS DE MÁQUINAS E EQUIPAMENTOS	CHP	0,0942000	10,32	0,97	
Composição Auxiliar	88316	SINAPI	SERVENTE COM ENCARGOS COMPLEMENTARES	SEDI - SERVIÇOS DIVERSOS	H	0,8809000	22,77	20,05	
Composição Auxiliar	5903	SINAPI	CAMINHÃO PIPA 10.000 L TRUCADO, PESO BRUTO TOTAL 23.000 KG, CARGA ÚTIL MÁXIMA 15.935 KG, DISTÂNCIA ENTRE EIXOS 4,8 M, POTÊNCIA 230 CV, INCLUSIVE TANQUE DE AÇO PARA TRANSPORTE DE ÁGUA - CHI DIURNO. AF_06/2014	CHOR - CUSTOS HORÁRIOS DE MÁQUINAS E EQUIPAMENTOS	CHI	0,0006000	76,21	0,04	
				MO sem LS =>	12,36	LS =>	0,00	MO com LS =>	12,36
				Valor do BDI =>	5,38			Valor com BDI =>	28,15
						Quant. =>	80,25	Preço Total =>	2.259,00

1.2.3			IMPERMEABILIZAÇÃO					107.324,00	
1.2.3.1	Código	Banco	Descrição	Tipo	Und	Quant.	Valor Unit	Total	
Composição	87878	SINAPI	CHAPISCO APLICADO EM ALVENARIAS E ESTRUTURAS DE CONCRETO INTERNAS, COM COLHER DE PEDREIRO. ARGAMASSA TRAÇO 1:3 COM PREPARO MANUAL. AF_10/2022	REVE - REVESTIMENTO E TRATAMENTO DE SUPERFÍCIES	m²	1,0000000	5,36	5,36	
Composição Auxiliar	87377	SINAPI	ARGAMASSA TRAÇO 1:3 (EM VOLUME DE CIMENTO E AREIA GROSSA ÚMIDA) PARA CHAPISCO CONVENCIONAL, PREPARO MANUAL. AF_08/2019	SEDI - SERVIÇOS DIVERSOS	m³	0,0037000	722,24	2,67	
Composição Auxiliar	88316	SINAPI	SERVENTE COM ENCARGOS COMPLEMENTARES	SEDI - SERVIÇOS DIVERSOS	H	0,0255000	22,77	0,58	
Composição Auxiliar	88309	SINAPI	PEDREIRO COM ENCARGOS COMPLEMENTARES	SEDI - SERVIÇOS DIVERSOS	H	0,0681000	30,99	2,11	
				MO sem LS =>	2,40	LS =>	0,00	MO com LS =>	2,40
				Valor do BDI =>	1,26			Valor com BDI =>	6,62
						Quant. =>	848,75	Preço Total =>	5.618,50

<b>1.2.3.2</b>	<b>Código</b>	<b>Banco</b>	<b>Descrição</b>	<b>Tipo</b>	<b>Und</b>	<b>Quant.</b>	<b>Valor Unit</b>	<b>Total</b>
Composição	98562	SINAPI	IMPERMEABILIZAÇÃO DE SUPERFÍCIE COM ARGAMASSA DE CIMENTO E AREIA, COM ADITIVO IMPERMEABILIZANTE, E = 1,5CM. AF_09/2023	IMPE - IMPERMEABILIZAÇÕES E PROTEÇÕES DIVERSAS	m²	1,0000000	54,91	54,91
Composição Auxiliar	88309	SINAPI	PEDREIRO COM ENCARGOS COMPLEMENTARES	SEDI - SERVIÇOS DIVERSOS	H	0,9897000	30,99	30,67

Prefeitura Municipal de Itaparica  
CNPJ: 13.882.949/0001-04

Composição Auxiliar	87298	SINAPI	ARGAMASSA TRAÇO 1:3 (EM VOLUME DE CIMENTO E AREIA MÉDIA ÚMIDA) PARA CONTRAPISO, PREPARO MECÂNICO COM BETONEIRA 400 L. AF_08/2019	SEDI - SERVIÇOS DIVERSOS	m³	0,0200000	804,73	16,09	
Composição Auxiliar	88316	SINAPI	SERVENTE COM ENCARGOS COMPLEMENTARES	SEDI - SERVIÇOS DIVERSOS	H	0,2232000	22,77	5,08	
Insumo	00000123	SINAPI	ADITIVO IMPERMEABILIZANTE DE PEGA NORMAL PARA ARGAMASSAS E CONCRETOS SEM ARMACAO, LIQUIDO E ISENTO DE CLORETOS	Material	L	0,4405000	6,98	3,07	
				MO sem LS =>	27,49	LS =>	0,00	MO com LS =>	27,49
				Valor do BDI =>	12,99			Valor com BDI =>	67,90
				Quant. =>	750,00	Preço Total =>	50.925,00		

1.2.3.3	Código	Banco	Descrição	Tipo	Und	Quant.	Valor Unit	Total	
Composição	98557	SINAPI	IMPERMEABILIZAÇÃO DE SUPERFÍCIE COM EMULSÃO ASFÁLTICA, 2 DEMÃOS. AF_09/2023	IMPE - IMPERMEABILIZAÇÕES E PROTEÇÕES DIVERSAS	m²	1,0000000	48,38	48,38	
Composição Auxiliar	88243	SINAPI	AJUDANTE ESPECIALIZADO COM ENCARGOS COMPLEMENTARES	SEDI - SERVIÇOS DIVERSOS	H	0,0969000	24,09	2,33	
Composição Auxiliar	88270	SINAPI	IMPERMEABILIZADOR COM ENCARGOS COMPLEMENTARES	SEDI - SERVIÇOS DIVERSOS	H	0,4299000	32,33	13,89	
Insumo	00000626	SINAPI	MANTA LIQUIDA DE BASE ASFALTICA MODIFICADA COM A ADICAO DE ELASTOMEROS DILUIDOS EM SOLVENTE ORGANICO, APLICACAO A FRIO (MEMBRANA DE EMULSAO ASFALTICA PARA IMPERMEABILIZACAO FLEXIVEL)	Material	KG	1,5000000	21,44	32,16	
				MO sem LS =>	11,51	LS =>	0,00	MO com LS =>	11,51
				Valor do BDI =>	11,45			Valor com BDI =>	59,83
						Quant. =>	848,75	Preço Total =>	50.780,50

1.3			SUPRAESTRUTURA			25		342.623,50
1.3.1			PILARES, VIGAS E LAJES					342.623,50
1.3.1.1	Código	Banco	Descrição	Tipo	Und	Quant.	Valor Unit	Total
Composição	92427	SINAPI	MONTAGEM E DESMONTAGEM DE FÔRMA DE PILARES RETANGULARES E ESTRUTURAS SIMILARES, PÉ-DIREITO SIMPLES, EM CHAPA DE MADEIRA COMPENSADA RESINADA, 8 UTILIZAÇÕES. AF_09/2020	FUES - FUNDAÇÕES E ESTRUTURAS	m²	1,0000000	65,17	65,17
Composição Auxiliar	88262	SINAPI	CARPINTEIRO DE FORMAS COM ENCARGOS COMPLEMENTARES	SEDI - SERVIÇOS DIVERSOS	H	0,6950000	30,53	21,21
Composição Auxiliar	88239	SINAPI	AJUDANTE DE CARPINTEIRO COM ENCARGOS COMPLEMENTARES	SEDI - SERVIÇOS DIVERSOS	H	0,1270000	23,26	2,95
Composição Auxiliar	92263	SINAPI	FABRICAÇÃO DE FÔRMA PARA PILARES E ESTRUTURAS SIMILARES, EM CHAPA DE MADEIRA COMPENSADA RESINADA, E = 17 MM. AF_09/2020	FUES - FUNDAÇÕES E ESTRUTURAS	m²	0,1500000	170,29	25,54
Insumo	00040304	SINAPI	PREGO DE ACO POLIDO COM CABECA DUPLA 17 X 27 (2 1/2 X 11)	Material	KG	0,0190000	21,41	0,40

Prefeitura Municipal de Itaparica  
CNPJ: 13.882.949/0001-04

Insumo	00040287	SINAPI	LOCACAO DE BARRA DE ANCORAGEM DE 0,80 A 1,20 M DE EXTENSAO, COM ROSCA DE 5/8", INCLUINDO PORCA E FLANGE	Equipamento	MES	0,7850000	6,36	4,99	
Insumo	00040271	SINAPI	LOCACAO DE APRUMADOR METALICO DE PILAR, COM ALTURA E ANGULO REGULAVEIS, EXTENSAO DE *1,50* A *2,80* M	Equipamento	UNXMES	0,1960000	16,53	3,23	
Insumo	00002692	SINAPI	DESMOLDANTE PROTETOR PARA FORMAS DE MADEIRA, DE BASE OLEOSA EMULSIONADA EM AGUA	Material	L	0,0100000	6,71	0,06	
Insumo	00040275	SINAPI	LOCACAO DE VIGA SANDUICHE METALICA VAZADA PARA TRAVAMENTO DE PILARES, ALTURA DE *8* CM, LARGURA DE *6* CM E EXTENSAO DE 2 M	Equipamento	UNXMES	0,3930000	17,28	6,79	
				MO sem LS =>	22,76	LS =>	0,00	MO com LS =>	22,76
				Valor do BDI =>	15,42			Valor com BDI =>	80,59
						Quant. =>	359,75	Preço Total =>	28.992,25

1.3.1.2	Código	Banco	Descrição	Tipo	Und	Quant.	Valor Unit	Total	
Composição	92463	SINAPI	MONTAGEM E DESMONTAGEM DE FÔRMA DE VIGA, ESCORAMENTO COM GARFO DE MADEIRA, PÉ-DIREITO SIMPLES, EM CHAPA DE MADEIRA RESINADA, 8 UTILIZAÇÕES. AF_09/2020	FUES - FUNDAÇÕES E ESTRUTURAS	m²	1,0000000	126,65	126,65	
Composição Auxiliar	88262	SINAPI	CARPINTEIRO DE FORMAS COM ENCARGOS COMPLEMENTARES	SEDI - SERVIÇOS DIVERSOS	H	0,8840000	30,53	26,98	
Composição Auxiliar	92272	SINAPI	FABRICAÇÃO DE ESCORAS DE VIGA DO TIPO GARFO, EM MADEIRA. AF_09/2020	FUES - FUNDAÇÕES E ESTRUTURAS	M	1,4820000	40,36	59,81	
Composição Auxiliar	88239	SINAPI	AJUDANTE DE CARPINTEIRO COM ENCARGOS COMPLEMENTARES	SEDI - SERVIÇOS DIVERSOS	H	0,1620000	23,26	3,76	
Composição Auxiliar	92265	SINAPI	FABRICAÇÃO DE FÔRMA PARA VIGAS, EM CHAPA DE MADEIRA COMPENSADA RESINADA, E = 17 MM. AF_09/2020	FUES - FUNDAÇÕES E ESTRUTURAS	m²	0,2360000	122,22	28,84	
Insumo	00002692	SINAPI	DESMOLDANTE PROTETOR PARA FORMAS DE MADEIRA, DE BASE OLEOSA EMULSIONADA EM AGUA	Material	L	0,0100000	6,71	0,06	
Insumo	00040304	SINAPI	PREGO DE ACO POLIDO COM CABECA DUPLA 17 X 27 (2 1/2 X 11)	Material	KG	0,0490000	21,41	1,04	
Insumo	00006193	SINAPI	TABUA NAO APARELHADA *2,5 X 20* CM, EM MACARANDUBA/MASSARANDUBA, ANGELIM OU EQUIVALENTE DA REGIAO - BRUTA	Material	M	0,3280000	18,81	6,16	
				MO sem LS =>	37,05	LS =>	0,00	MO com LS =>	37,05
				Valor do BDI =>	29,97			Valor com BDI =>	156,62
						Quant. =>	513,50	Preço Total =>	80.424,25

1.3.1.3	Código	Banco	Descrição	Tipo	Und	Quant.	Valor Unit	Total
Composição	92463	SINAPI	MONTAGEM E DESMONTAGEM DE FÔRMA DE VIGA, ESCORAMENTO COM GARFO DE MADEIRA, PÉ-DIREITO SIMPLES, EM CHAPA DE MADEIRA RESINADA, 8 UTILIZAÇÕES. AF_09/2020	FUES - FUNDAÇÕES E ESTRUTURAS	m²	1,0000000	126,65	126,65

Prefeitura Municipal de Itaparica  
CNPJ: 13.882.949/0001-04

Composição Auxiliar	88262	SINAPI	CARPINTEIRO DE FORMAS COM ENCARGOS COMPLEMENTARES	SEDI - SERVIÇOS DIVERSOS	H	0,8840000	30,53	26,98	
Composição Auxiliar	92272	SINAPI	FABRICAÇÃO DE ESCORAS DE VIGA DO TIPO GARFO, EM MADEIRA. AF_09/2020	FUES - FUNDAÇÕES E ESTRUTURAS	M	1,4820000	40,36	59,81	
Composição Auxiliar	88239	SINAPI	AJUDANTE DE CARPINTEIRO COM ENCARGOS COMPLEMENTARES	SEDI - SERVIÇOS DIVERSOS	H	0,1620000	23,26	3,76	
Composição Auxiliar	92265	SINAPI	FABRICAÇÃO DE FÔRMA PARA VIGAS, EM CHAPA DE MADEIRA COMPENSADA RESINADA, E = 17 MM. AF_09/2020	FUES - FUNDAÇÕES E ESTRUTURAS	m²	0,2360000	122,22	28,84	
Insumo	00002692	SINAPI	DESMOLDANTE PROTETOR PARA FORMAS DE MADEIRA, DE BASE OLEOSA EMULSIONADA EM AGUA	Material	L	0,0100000	6,71	0,06	
Insumo	00040304	SINAPI	PREGO DE AÇO POLIDO COM CABECA DUPLA 17 X 27 (2 1/2 X 11)	Material	KG	0,0490000	21,41	1,04	
Insumo	00006193	SINAPI	TABUA NAO APARELHADA *2,5 X 20* CM, EM MACARANDUBA/MASSARANDUBA, ANGELIM OU EQUIVALENTE DA REGIAO - BRUTA	Material	M	0,3280000	18,81	6,16	
				MO sem LS =>	37,05	LS =>	0,00	MO com LS =>	37,05
				Valor do BDI =>	29,97			Valor com BDI =>	156,62
						Quant. =>	103,25	Preço Total =>	16.171,00

1.3.1.4	Código	Banco	Descrição	Tipo	Und	Quant.	Valor Unit	Total	
Composição	92759	SINAPI	ARMAÇÃO DE PILAR OU VIGA DE ESTRUTURA CONVENCIONAL DE CONCRETO ARMADO UTILIZANDO AÇO CA-60 DE 5,0 MM - MONTAGEM. AF_06/2022	FUES - FUNDAÇÕES E ESTRUTURAS	KG	1,0000000	13,46	13,46	
Composição Auxiliar	88238	SINAPI	AJUDANTE DE ARMADOR COM ENCARGOS COMPLEMENTARES	SEDI - SERVIÇOS DIVERSOS	H	0,0175000	23,42	0,40	
Composição Auxiliar	92800	SINAPI	CORTE E DOBRA DE AÇO CA-60, DIÂMETRO DE 5,0 MM. AF_06/2022	FUES - FUNDAÇÕES E ESTRUTURAS	KG	1,0000000	8,94	8,94	
Composição Auxiliar	88245	SINAPI	ARMADOR COM ENCARGOS COMPLEMENTARES	SEDI - SERVIÇOS DIVERSOS	H	0,1069000	30,75	3,28	
Insumo	00039017	SINAPI	ESPACADOR / DISTANCIADOR CIRCULAR COM ENTRADA LATERAL, EM PLASTICO, PARA VERGALHAO *4,2 A 12,5* MM, COBRIMENTO 20 MM	Material	UN	1,1900000	0,21	0,24	
Insumo	00043132	SINAPI	ARAME RECOZIDO 16 BWG, D = 1,65 MM (0,016 KG/M) OU 18 BWG, D = 1,25 MM (0,01 KG/M)	Material	KG	0,0250000	24,00	0,60	
				MO sem LS =>	3,96	LS =>	0,00	MO com LS =>	3,96
				Valor do BDI =>	3,18			Valor com BDI =>	16,64
						Quant. =>	1.760,00	Preço Total =>	29.286,25

1.3.1.5	Código	Banco	Descrição	Tipo	Und	Quant.	Valor Unit	Total
Composição	92760	SINAPI	ARMAÇÃO DE PILAR OU VIGA DE ESTRUTURA CONVENCIONAL DE CONCRETO ARMADO UTILIZANDO AÇO CA-50 DE 6,3 MM - MONTAGEM. AF_06/2022	FUES - FUNDAÇÕES E ESTRUTURAS	KG	1,0000000	12,31	12,31
Composição Auxiliar	92801	SINAPI	CORTE E DOBRA DE AÇO CA-50, DIÂMETRO DE 6,3 MM. AF_06/2022	FUES - FUNDAÇÕES E ESTRUTURAS	KG	1,0000000	8,79	8,79

Prefeitura Municipal de Itaparica  
CNPJ: 13.882.949/0001-04

Composição	88238	SINAPI	AJUDANTE DE ARMADOR COM ENCARGOS COMPLEMENTARES	SEDI - SERVIÇOS DIVERSOS	H	0,0129000	23,42	0,30	
Auxiliar	88245	SINAPI	ARMADOR COM ENCARGOS COMPLEMENTARES	SEDI - SERVIÇOS DIVERSOS	H	0,0790000	30,75	2,42	
Composição									
Auxiliar									
Insumo	00039017	SINAPI	ESPACADOR / DISTANCIADOR CIRCULAR COM ENTRADA LATERAL, EM PLASTICO, PARA VERGALHAO *4,2 A 12,5* MM, COBRIMENTO 20 MM	Material	UN	0,9700000	0,21	0,20	
Insumo	00043132	SINAPI	ARAME RECOZIDO 16 BWG, D = 1,65 MM (0,016 KG/M) OU 18 BWG, D = 1,25 MM (0,01 KG/M)	Material	KG	0,0250000	24,00	0,60	
				MO sem LS =>	2,64	LS =>	0,00	MO com LS =>	2,64
				Valor do BDI =>	2,91			Valor com BDI =>	15,22
						Quant. =>	375,00	Preço Total =>	5.707,50

1.3.1.6	Código	Banco	Descrição	Tipo	Und	Quant.	Valor Unit	Total	
Composição	92761	SINAPI	ARMAÇÃO DE PILAR OU VIGA DE ESTRUTURA CONVENCIONAL DE CONCRETO ARMADO UTILIZANDO AÇO CA-50 DE 8,0 MM - MONTAGEM. AF_06/2022	FUES - FUNDAÇÕES E ESTRUTURAS	KG	1,0000000	11,29	11,29	
Composição Auxiliar	92802	SINAPI	CORTE E DOBRA DE AÇO CA-50, DIÂMETRO DE 8,0 MM. AF_06/2022	FUES - FUNDAÇÕES E ESTRUTURAS	KG	1,0000000	8,61	8,61	
Composição Auxiliar	88245	SINAPI	ARMADOR COM ENCARGOS COMPLEMENTARES	SEDI - SERVIÇOS DIVERSOS	H	0,0561000	30,75	1,72	
Composição Auxiliar	88238	SINAPI	AJUDANTE DE ARMADOR COM ENCARGOS COMPLEMENTARES	SEDI - SERVIÇOS DIVERSOS	H	0,0092000	23,42	0,21	
Insumo	00039017	SINAPI	ESPACADOR / DISTANCIADOR CIRCULAR COM ENTRADA LATERAL, EM PLASTICO, PARA VERGALHAO *4,2 A 12,5* MM, COBRIMENTO 20 MM	Material	UN	0,7430000	0,21	0,15	
Insumo	00043132	SINAPI	ARAME RECOZIDO 16 BWG, D = 1,65 MM (0,016 KG/M) OU 18 BWG, D = 1,25 MM (0,01 KG/M)	Material	KG	0,0250000	24,00	0,60	
				MO sem LS =>	1,73	LS =>	0,00	MO com LS =>	1,73
				Valor do BDI =>	2,67			Valor com BDI =>	13,96
						Quant. =>	1.632,50	Preço Total =>	22.789,50

1.3.1.7	Código	Banco	Descrição	Tipo	Und	Quant.	Valor Unit	Total
Composição	92762	SINAPI	ARMAÇÃO DE PILAR OU VIGA DE ESTRUTURA CONVENCIONAL DE CONCRETO ARMADO UTILIZANDO AÇO CA-50 DE 10,0 MM - MONTAGEM. AF_06/2022	FUES - FUNDAÇÕES E ESTRUTURAS	KG	1,0000000	9,96	9,96
Auxiliar	88245	SINAPI	ARMADOR COM ENCARGOS COMPLEMENTARES	SEDI - SERVIÇOS DIVERSOS	H	0,0392000	30,75	1,20
Composição	88238	SINAPI	AJUDANTE DE ARMADOR COM ENCARGOS COMPLEMENTARES	SEDI - SERVIÇOS DIVERSOS	H	0,0064000	23,42	0,14
Auxiliar	92803	SINAPI	CORTE E DOBRA DE AÇO CA-50, DIÂMETRO DE 10,0 MM. AF_06/2022	FUES - FUNDAÇÕES E ESTRUTURAS	KG	1,0000000	7,91	7,91
Composição	00043132	SINAPI	ARAME RECOZIDO 16 BWG, D = 1,65 MM (0,016 KG/M) OU 18 BWG, D = 1,25 MM (0,01 KG/M)	Material	KG	0,0250000	24,00	0,60
Auxiliar								

Prefeitura Municipal de Itaparica  
CNPJ: 13.882.949/0001-04

Insumo	00039017	SINAPI	ESPACADOR / DISTANCIADOR CIRCULAR COM ENTRADA LATERAL, EM PLASTICO, PARA VERGALHAO *4,2 A 12,5* MM, COBRIMENTO 20 MM	Material	UN	0,5430000	0,21	0,11	
				MO sem LS =>	1,15	LS =>	0,00	MO com LS =>	1,15
				Valor do BDI =>	2,35			Valor com BDI =>	12,31
						<b>Quant. =&gt;</b>	<b>2.140,00</b>	<b>Preço Total =&gt;</b>	<b>26.343,25</b>

1.3.1.8	Código	Banco	Descrição	Tipo	Und	Quant.	Valor Unit	Total	
Composição	101963	SINAPI	LAJE PRÉ-MOLDADA UNIDIRECIONAL, BIAPOIADA, PARA PISO, ENCHIMENTO EM CERÂMICA, VIGOTA CONVENCIONAL, ALTURA TOTAL DA LAJE (ENCHIMENTO+CAPA) = (8+4). AF_11/2020_PA	FUES - FUNDAÇÕES E ESTRUTURAS	m²	1,0000000	178,28	178,28	
Composição Auxiliar	92273	SINAPI	FABRICAÇÃO DE ESCORAS DO TIPO PONTALETE, EM MADEIRA, PARA PÉ-DIREITO SIMPLES. AF_09/2020	FUES - FUNDAÇÕES E ESTRUTURAS	M	0,9700000	17,58	17,05	
Composição Auxiliar	92767	SINAPI	ARMAÇÃO DE LAJE DE ESTRUTURA CONVENCIONAL DE CONCRETO ARMADO UTILIZANDO AÇO CA-60 DE 4,2 MM - MONTAGEM. AF_06/2022	FUES - FUNDAÇÕES E ESTRUTURAS	KG	1,2110000	14,98	18,14	
Composição Auxiliar	88262	SINAPI	CARPINTEIRO DE FORMAS COM ENCARGOS COMPLEMENTARES	SEDI - SERVIÇOS DIVERSOS	H	0,5010000	30,53	15,29	
Composição Auxiliar	88316	SINAPI	SERVENTE COM ENCARGOS COMPLEMENTARES	SEDI - SERVIÇOS DIVERSOS	H	0,3540000	22,77	8,06	
Composição Auxiliar	103674	SINAPI	CONCRETAGEM DE VIGAS E LAJES, FCK=25 MPA, PARA LAJES PREMOLDADAS COM USO DE BOMBA - LANÇAMENTO, ADENSAMENTO E ACABAMENTO. AF_02/2022_PS	FUES - FUNDAÇÕES E ESTRUTURAS	m³	0,0540000	761,99	41,14	
Insumo	00006193	SINAPI	TABUA NAO APARELHADA *2,5 X 20* CM, EM MACARANDUBA/MASSARANDUBA, ANGELIM OU EQUIVALENTE DA REGIAO - BRUTA	Material	M	1,8700000	18,81	35,17	
Insumo	00003743	SINAPI	LAJE PRE-MOLDADA CONVENCIONAL (LAJOTAS + VIGOTAS) PARA PISO, UNIDIRECIONAL, SOBRECARGA DE 200 KG/M2, VAO ATE 3,50 M (SEM COLOCACAO)	Material	m²	1,0000000	42,58	42,58	
Insumo	00040304	SINAPI	PREGO DE ACO POLIDO COM CABECA DUPLA 17 X 27 (2 1/2 X 11)	Material	KG	0,0400000	21,41	0,85	
				MO sem LS =>	27,27	LS =>	0,00	MO com LS =>	27,27
				Valor do BDI =>	42,19			Valor com BDI =>	220,47
						Quant. =>	144,25	Preço Total =>	31.802,75

1.3.1.9	Código	Banco	Descrição	Tipo	Und	Quant.	Valor Unit	Total
Composição	103669	SINAPI	CONCRETAGEM DE PILARES, FCK = 25 MPA, COM USO DE BALDES - LANÇAMENTO, ADENSAMENTO E ACABAMENTO. AF_02/2022	FUES - FUNDAÇÕES E ESTRUTURAS	m³	1,0000000	1.057,99	1.057,99
Composição Auxiliar	88262	SINAPI	CARPINTEIRO DE FORMAS COM ENCARGOS COMPLEMENTARES	SEDI - SERVIÇOS DIVERSOS	H	2,4590000	30,53	75,07
Composição Auxiliar	88316	SINAPI	SERVEANTE COM ENCARGOS COMPLEMENTARES	SEDI - SERVIÇOS DIVERSOS	H	7,3770000	22,77	167,97



Prefeitura Municipal de Itaparica  
CNPJ: 13.882.949/0001-04

Composição Auxiliar	90587	SINAPI	VIBRADOR DE IMERSÃO, DIÂMETRO DE PONTEIRA 45MM, MOTOR ELÉTRICO TRIFÁSICO POTÊNCIA DE 2 CV - CHI DIURNO. AF_06/2015	CHOR - CUSTOS HORÁRIOS DE MÁQUINAS E EQUIPAMENTOS	CHI	1,4170000	0,52	0,73	
Composição Auxiliar	88309	SINAPI	PEDREIRO COM ENCARGOS COMPLEMENTARES	SEDI - SERVIÇOS DIVERSOS	H	2,4590000	30,99	76,20	
Composição Auxiliar	90586	SINAPI	VIBRADOR DE IMERSÃO, DIÂMETRO DE PONTEIRA 45MM, MOTOR ELÉTRICO TRIFÁSICO POTÊNCIA DE 2 CV - CHP DIURNO. AF_06/2015	CHOR - CUSTOS HORÁRIOS DE MÁQUINAS E EQUIPAMENTOS	CHP	1,0420000	1,42	1,47	
Insumo	00038408	SINAPI	CONCRETO USINADO BOMBEAVEL, CLASSE DE RESISTENCIA C25, COM BRITA 0 E 1, SLUMP = 190 +/- 20 MM, EXCLUI SERVICO DE BOMBEAMENTO (NBR 8953)	Material	m³	1,1030000	667,77	736,55	
				MO sem LS =>	210,15	LS =>	0,00	MO com LS =>	210,15
				Valor do BDI =>	250,42			Valor com BDI =>	1.308,41
						Quant. =>	32,00	Preço Total =>	41.869,00

1.3.1.10	Código	Banco	Descrição	Tipo	Und	Quant.	Valor Unit	Total	
Composição	103682	SINAPI	CONCRETAGEM DE VIGAS E LAJES, FCK=25 MPA, PARA QUALQUER TIPO DE LAJE COM BALDES EM EDIFICAÇÃO TÉRREA - LANÇAMENTO, ADENSAMENTO E ACABAMENTO. AF_02/2022	FUES - FUNDAÇÕES E ESTRUTURAS	m³	1,0000000	1.076,41	1.076,41	
Composição Auxiliar	88262	SINAPI	CARPINTEIRO DE FORMAS COM ENCARGOS COMPLEMENTARES	SEDI - SERVIÇOS DIVERSOS	H	1,1900000	30,53	36,33	
Composição Auxiliar	88309	SINAPI	PEDREIRO COM ENCARGOS COMPLEMENTARES	SEDI - SERVIÇOS DIVERSOS	H	3,5710000	30,99	110,66	
Composição Auxiliar	88316	SINAPI	SERVENTE COM ENCARGOS COMPLEMENTARES	SEDI - SERVIÇOS DIVERSOS	H	8,4070000	22,77	191,42	
Composição Auxiliar	90587	SINAPI	VIBRADOR DE IMERSÃO, DIÂMETRO DE PONTEIRA 45MM, MOTOR ELÉTRICO TRIFÁSICO POTÊNCIA DE 2 CV - CHI DIURNO. AF_06/2015	CHOR - CUSTOS HORÁRIOS DE MÁQUINAS E EQUIPAMENTOS	CHI	0,2490000	0,52	0,12	
Composição Auxiliar	90586	SINAPI	VIBRADOR DE IMERSÃO, DIÂMETRO DE PONTEIRA 45MM, MOTOR ELÉTRICO TRIFÁSICO POTÊNCIA DE 2 CV - CHP DIURNO. AF_06/2015	CHOR - CUSTOS HORÁRIOS DE MÁQUINAS E EQUIPAMENTOS	CHP	0,9420000	1,42	1,33	
Insumo	00038408	SINAPI	CONCRETO USINADO BOMBEAVEL, CLASSE DE RESISTENCIA C25, COM BRITA 0 E 1, SLUMP = 190 +/- 20 MM, EXCLUI SERVICO DE BOMBEAMENTO (NBR 8953)	Material	m³	1,1030000	667,77	736,55	
				MO sem LS =>	221,31	LS =>	0,00	MO com LS =>	221,31
				Valor do BDI =>	254,78			Valor com BDI =>	1.331,19
						Quant. =>	44,50	Preço Total =>	59.237,75

1.4			PAREDES E PAINÉIS			25		585.090,00
1.4.1			ALVENARIA/FECHAMENTOS					370.020,50
1.4.1.1	Código	Banco	Descrição	Tipo	Und	Quant.	Valor Unit	Total

Prefeitura Municipal de Itaparica  
CNPJ: 13.882.949/0001-04

Composição	103328	SINAPI	ALVENARIA DE VEDAÇÃO DE BLOCOS CERÂMICOS FURADOS NA HORIZONTAL DE 9X19X19 CM (ESPESSURA 9 CM) E ARGAMASSA DE ASSENTAMENTO COM PREPARO EM BETONEIRA. AF_12/2021	PARE - PAREDES/PAINEIS	m²	1,0000000	101,43	101,43	
Composição Auxiliar	88316	SINAPI	SERVENTE COM ENCARGOS COMPLEMENTARES	SEDI - SERVIÇOS DIVERSOS	H	0,8050000	22,77	18,32	
Composição Auxiliar	87292	SINAPI	ARGAMASSA TRAÇO 1:2:8 (EM VOLUME DE CIMENTO, CAL E AREIA MÉDIA ÚMIDA) PARA EMBOÇO/MASSA ÚNICA/ASSENTAMENTO DE ALVENARIA DE VEDAÇÃO, PREPARO MECÂNICO COM BETONEIRA 400 L. AF_08/2019	SEDI - SERVIÇOS DIVERSOS	m³	0,0091000	756,57	6,88	
Composição Auxiliar	88309	SINAPI	PEDREIRO COM ENCARGOS COMPLEMENTARES	SEDI - SERVIÇOS DIVERSOS	H	1,6100000	30,99	49,89	
Insumo	00034557	SINAPI	TELA DE ACO SOLDADA GALVANIZADA/ZINCADA PARA ALVENARIA, FIO D = *1,20 A 1,70* MM, MALHA 15 X 15 MM, (C X L) *50 X 7,5* CM	Material	M	0,4200000	2,02	0,84	
Insumo	00037395	SINAPI	PINO DE ACO COM FURO, HASTE = 27 MM (ACAO DIRETA)	Material	CENTO	0,0050000	63,01	0,31	
Insumo	00007271	SINAPI	BLOCO CERAMICO / TIJOLO VAZADO PARA ALVENARIA DE VEDACAO, 8 FUROS NA HORIZONTAL DE 9 X 19 X 19 CM (L X A X C)	Material	UN	28,3100000	0,89	25,19	
MO sem LS =>					47,83	LS =>	0,00	MO com LS =>	47,83
Valor do BDI =>					24,00			Valor com BDI =>	125,43
						Quant. ==>	2.635,50	Preço Total ==>	330.570,75

1.4.1.2	Código	Banco	Descrição	Tipo	Und	Quant.	Valor Unit	Total	
Composição	105024	SINAPI	VERGA MOLDADA IN LOCO EM CONCRETO, ESPESSURA DE *10* CM. AF_03/2024	FUES - FUNDAÇÕES E ESTRUTURAS	M	1,0000000	54,81	54,81	
Composição Auxiliar	92802	SINAPI	CORTE E DOBRA DE AÇO CA-50, DIÂMETRO DE 8,0 MM. AF_06/2022	FUES - FUNDAÇÕES E ESTRUTURAS	KG	0,7900000	8,61	6,80	
Composição Auxiliar	94964	SINAPI	CONCRETO FCK = 20MPA, TRAÇO 1:2,7:3 (EM MASSA SECA DE CIMENTO/ AREIA MÉDIA/ BRITA 1) - PREPARO MECÂNICO COM BETONEIRA 400 L. AF_05/2021	FUES - FUNDAÇÕES E ESTRUTURAS	m³	0,0210000	551,80	11,58	
Composição Auxiliar	88316	SINAPI	SERVENTE COM ENCARGOS COMPLEMENTARES	SEDI - SERVIÇOS DIVERSOS	H	0,1950000	22,77	4,44	
Composição Auxiliar	88309	SINAPI	PEDREIRO COM ENCARGOS COMPLEMENTARES	SEDI - SERVIÇOS DIVERSOS	H	0,3900000	30,99	12,08	
Composição Auxiliar	92270	SINAPI	FABRICAÇÃO DE FÔRMA PARA VIGAS, COM MADEIRA SERRADA, E = 25 MM. AF_09/2020	FUES - FUNDAÇÕES E ESTRUTURAS	m²	0,0940000	177,29	16,66	
Insumo	00039017	SINAPI	ESPACADOR / DISTANCIADOR CIRCULAR COM ENTRADA LATERAL, EM PLASTICO, PARA VERGALHAO *4,2 A 12,5* MM, COBRIMENTO 20 MM	Material	UN	6,0000000	0,21	1,26	
Insumo	00002692	SINAPI	DESMOLDANTE PROTETOR PARA FORMAS DE MADEIRA, DE BASE OLEOSA EMULSIONADA EM AGUA	Material	L	0,0080000	6,71	0,05	
Insumo	00004491	SINAPI	PONTALETE *7,5 X 7,5* CM EM PINUS, MISTA OU EQUIVALENTE DA REGIAO - BRUTA	Material	M	0,2030000	9,59	1,94	
				MO sem LS =>	15,94	LS =>	0,00	MO com LS =>	15,94
				Valor do BDI =>	12,97			Valor com BDI =>	67,78

Quant. => 405,00 Preço Total => 27.450,75

1.4.1.3	Código	Banco	Descrição	Tipo	Und	Quant.	Valor Unit	Total	
Composição	105030	SINAPI	CONTRAVERGA MOLDADA IN LOCO EM CONCRETO, ESPESSURA DE *10* CM. AF_03/2024	FUES - FUNDAÇÕES E ESTRUTURAS	M	1,0000000	42,19	42,19	
Composição Auxiliar	88309	SINAPI	PEDREIRO COM ENCARGOS COMPLEMENTARES	SEDI - SERVIÇOS DIVERSOS	H	0,2130000	30,99	6,60	
Composição Auxiliar	88316	SINAPI	SERVENTE COM ENCARGOS COMPLEMENTARES	SEDI - SERVIÇOS DIVERSOS	H	0,1070000	22,77	2,43	
Composição Auxiliar	92270	SINAPI	FABRICAÇÃO DE FÔRMA PARA VIGAS, COM MADEIRA SERRADA, E = 25 MM. AF_09/2020	FUES - FUNDAÇÕES E ESTRUTURAS	m²	0,0760000	177,29	13,47	
Composição Auxiliar	92802	SINAPI	CORTE E DOBRA DE AÇO CA-50, DIÂMETRO DE 8,0 MM. AF_06/2022	FUES - FUNDAÇÕES E ESTRUTURAS	KG	0,7900000	8,61	6,80	
Composição Auxiliar	94964	SINAPI	CONCRETO FCK = 20MPA, TRAÇO 1:2,7:3 (EM MASSA SECA DE CIMENTO/ AREIA MÉDIA/ BRITA 1) - PREPARO MECÂNICO COM BETONEIRA 400 L. AF_05/2021	FUES - FUNDAÇÕES E ESTRUTURAS	m³	0,0210000	551,80	11,58	
Insumo	00002692	SINAPI	DESMOLDANTE PROTETOR PARA FORMAS DE MADEIRA, DE BASE OLEOSA EMULSIONADA EM AGUA	Material	L	0,0080000	6,71	0,05	
Insumo	00039017	SINAPI	ESPACADOR / DISTANCIADOR CIRCULAR COM ENTRADA LATERAL, EM PLASTICO, PARA VERGALHAO *4,2 A 12,5* MM, COBRIMENTO 20 MM	Material	UN	6,0000000	0,21	1,26	
				MO sem LS =>	10,33	LS =>	0,00	MO com LS =>	10,33
				Valor do BDI =>	9,98			Valor com BDI =>	52,17
				Quant. =>		230,00	Preço Total =>		11.999,00

1.4.2			ESQUADRIAS METÁLICAS					51.278,50
1.4.2.1	Código	Banco	Descrição	Tipo	Und	Quant.	Valor Unit	Total
Composição	94570	SINAPI	JANELA DE ALUMÍNIO DE CORRER COM 2 FOLHAS PARA VIDROS, COM VIDROS, BATENTE, ACABAMENTO COM ACETATO OU BRILHANTE E FERRAGENS. EXCLUSIVE ALIZAR E CONTRAMARCO. FORNECIMENTO E INSTALAÇÃO. AF_12/2019	ESQV - ESQUADRIAS/FERRAGENS/VIDR OS	m²	1,0000000	221,00	221,00
Composição Auxiliar	88316	SINAPI	SERVENTE COM ENCARGOS COMPLEMENTARES	SEDI - SERVIÇOS DIVERSOS	H	0,2590000	22,77	5,89
Composição Auxiliar	88309	SINAPI	PEDREIRO COM ENCARGOS COMPLEMENTARES	SEDI - SERVIÇOS DIVERSOS	H	0,5190000	30,99	16,08
Insumo	00036896	SINAPI	JANELA DE CORRER, EM ALUMINIO PERFIL 25, 100 X 120 CM (A X L), 2 FLS MOVEIS, SEM BANDEIRA, ACABAMENTO BRANCO OU BRILHANTE, BATENTE DE 6 A 7 CM, COM VIDRO 4 MM, SEM GUARNICAO	Material	UN	0,8333000	220,00	183,32
Insumo	00039961	SINAPI	SILICONE ACETICO USO GERAL INCOLOR 280 G	Material	UN	0,6233000	22,12	13,78
Insumo	00004377	SINAPI	PARAFUSO DE AÇO ZINCADO COM ROSCA SOBERBA, CABECA CHATA E FENDA SIMPLES, DIAMETRO 4,2 MM, COMPRIMENTO * 32 * MM	Material	UN	9,2000000	0,21	1,93

Prefeitura Municipal de Itaparica  
CNPJ: 13.882.949/0001-04

MO sem LS => 15,01 LS => 0,00 MO com LS => 15,01  
Valor do BDI => 52,31 Valor com BDI => 273,31  
Quant. => 65,00 Preço Total => 17.765,00

1.4.2.2	Código	Banco	Descrição	Tipo	Und	Quant.	Valor Unit	Total
Composição	94572	SINAPI	JANELA DE ALUMÍNIO DE CORRER COM 3 FOLHAS (2 VENEZIANAS E 1 PARA VIDRO), COM VIDROS, BATENTE E FERRAGENS. EXCLUSIVE ACABAMENTO, ALIZAR E CONTRAMARCO. FORNECIMENTO E INSTALAÇÃO. AF_12/2019	ESQV - ESQUADRIAS/FERRAGENS/VIDROS	m²	1,0000000	311,28	311,28
Composição Auxiliar	88309	SINAPI	PEDREIRO COM ENCARGOS COMPLEMENTARES	SEDI - SERVIÇOS DIVERSOS	H	0,6970000	30,99	21,60
Composição Auxiliar	88316	SINAPI	SERVEANTE COM ENCARGOS COMPLEMENTARES	SEDI - SERVIÇOS DIVERSOS	H	0,3480000	22,77	7,92
Insumo	00044054	SINAPI	JANELA VENEZIANA DE CORRER, EM ALUMINIO PERFIL 25, 100 X 120 CM (A X L), 3 FLS (2 VENEZIANAS E 1 VIDRO), SEM BANDEIRA, ACABAMENTO BRANCO OU BRILHANTE, BATENTE DE 8 A 9 CM, COM VIDRO 4 MM, SEM GUARNICAO/ALIZAR	Material	UN	0,8328000	319,47	266,05
Insumo	00039961	SINAPI	SILICONE ACETICO USO GERAL INCOLOR 280 G	Material	UN	0,6233000	22,12	13,78
Insumo	00004377	SINAPI	PARAFUSO DE ACO ZINCADO COM ROSCA SOBERBA, CABECA CHATA E FENDA SIMPLES, DIAMETRO 4,2 MM, COMPRIMENTO * 32 * MM	Material	UN	9,2000000	0,21	1,93

MO sem LS => 20,17 LS => 0,00 MO com LS => 20,17  
Valor do BDI => 73,67 Valor com BDI => 384,95  
Quant. => 70,00 Preço Total => 26.946,50

1.4.2.3	Código	Banco	Descrição	Tipo	Und	Quant.	Valor Unit	Total
Composição	94569	SINAPI	JANELA DE ALUMÍNIO TIPO MAXIM-AR, COM VIDROS, BATENTE E FERRAGENS. EXCLUSIVE ALIZAR, ACABAMENTO E CONTRAMARCO. FORNECIMENTO E INSTALAÇÃO. AF_12/2019	ESQV - ESQUADRIAS/FERRAGENS/VIDROS	m²	1,0000000	442,51	442,51
Composição Auxiliar	88309	SINAPI	PEDREIRO COM ENCARGOS COMPLEMENTARES	SEDI - SERVIÇOS DIVERSOS	H	1,7070000	30,99	52,89
Composição Auxiliar	88316	SINAPI	SERVEANTE COM ENCARGOS COMPLEMENTARES	SEDI - SERVIÇOS DIVERSOS	H	0,8530000	22,77	19,42
Insumo	00039961	SINAPI	SILICONE ACETICO USO GERAL INCOLOR 280 G	Material	UN	1,2467000	22,12	27,57
Insumo	00004377	SINAPI	PARAFUSO DE ACO ZINCADO COM ROSCA SOBERBA, CABECA CHATA E FENDA SIMPLES, DIAMETRO 4,2 MM, COMPRIMENTO * 32 * MM	Material	UN	24,4000000	0,21	5,12
Insumo	00034381	SINAPI	JANELA MAXIM-AR, EM ALUMINIO PERFIL 25, 60 X 80 CM (A X L), ACABAMENTO BRANCO OU BRILHANTE, BATENTE DE 4 A 5 CM, COM VIDRO 4 MM, SEM GUARNICAO/ALIZAR	Material	UN	2,0833000	162,01	337,51

MO sem LS => 49,42 LS => 0,00 MO com LS => 49,42  
Valor do BDI => 104,74 Valor com BDI => 547,25

Quant. => 12,00 Preço Total => 6.567,00

1.4.3			ESQUADRIAS DE MADEIRAS					163.791,00
1.4.3.1	Código	Banco	Descrição	Tipo	Und	Quant.	Valor Unit	Total
Composição	91316	SINAPI	KIT DE PORTA DE MADEIRA PARA PINTURA, SEMI-OCA (PESADA OU SUPERPESADA), PADRÃO POPULAR, 80X210CM, ESPESSURA DE 3,5CM, ITENS INCLUSOS: DOBRADIÇAS, MONTAGEM E INSTALAÇÃO DO BATENTE, FECHADURA COM EXECUÇÃO DO FURO - FORNECIMENTO E INSTALAÇÃO. AF_12/2019	ESQV - ESQUADRIAS/FERRAGENS/VIDROS	UN	1,0000000	1.221,06	1.221,06
Composição Auxiliar	91304	SINAPI	FECHADURA DE EMBUTIR COM CILINDRO, EXTERNA, COMPLETA, ACABAMENTO PADRÃO POPULAR, INCLUSO EXECUÇÃO DE FURO - FORNECIMENTO E INSTALAÇÃO. AF_12/2019	ESQV - ESQUADRIAS/FERRAGENS/VIDROS	UN	1,0000000	119,21	119,21
Composição Auxiliar	91292	SINAPI	BATENTE PARA PORTA DE MADEIRA, FIXAÇÃO COM ARGAMASSA, PADRÃO POPULAR. FORNECIMENTO E INSTALAÇÃO. AF_12/2019	ESQV - ESQUADRIAS/FERRAGENS/VIDROS	UN	1,0000000	351,77	351,77
Composição Auxiliar	100660	SINAPI	ALIZAR DE 5X1,5CM PARA PORTA FIXADO COM PREGOS, PADRÃO POPULAR - FORNECIMENTO E INSTALAÇÃO. AF_12/2019	ESQV - ESQUADRIAS/FERRAGENS/VIDROS	M	10,0000000	8,44	84,40
Composição Auxiliar	90824	SINAPI	PORTA DE MADEIRA PARA PINTURA, SEMI-OCA (PESADA OU SUPERPESADA), 80X210CM, ESPESSURA DE 3,5CM, INCLUSO DOBRADIÇAS - FORNECIMENTO E INSTALAÇÃO. AF_12/2019	ESQV - ESQUADRIAS/FERRAGENS/VIDROS	UN	1,0000000	665,68	665,68
				MO sem LS =>	239,67	LS =>	0,00	239,67
				Valor do BDI =>	289,02		Valor com BDI =>	1.510,08
				Quant. =>	50,00	Preço Total =>	75.504,00	

1.4.3.2	Código	Banco	Descrição	Tipo	Und	Quant.	Valor Unit	Total
Composição	91314	SINAPI	KIT DE PORTA DE MADEIRA PARA PINTURA, SEMI-OCA (LEVE OU MÉDIA), PADRÃO POPULAR, 80X210CM, ESPESSURA DE 3,5CM, ITENS INCLUSOS: DOBRADIÇAS, MONTAGEM E INSTALAÇÃO DO BATENTE, FECHADURA COM EXECUÇÃO DO FURO - FORNECIMENTO E INSTALAÇÃO. AF_12/2019	ESQV - ESQUADRIAS/FERRAGENS/VIDROS	UN	1,0000000	951,86	951,86
Composição Auxiliar	91304	SINAPI	FECHADURA DE EMBUTIR COM CILINDRO, EXTERNA, COMPLETA, ACABAMENTO PADRÃO POPULAR, INCLUSO EXECUÇÃO DE FURO - FORNECIMENTO E INSTALAÇÃO. AF_12/2019	ESQV - ESQUADRIAS/FERRAGENS/VIDROS	UN	1,0000000	119,21	119,21
Composição Auxiliar	100660	SINAPI	ALIZAR DE 5X1,5CM PARA PORTA FIXADO COM PREGOS, PADRÃO POPULAR - FORNECIMENTO E INSTALAÇÃO. AF_12/2019	ESQV - ESQUADRIAS/FERRAGENS/VIDROS	M	10,0000000	8,44	84,40
Composição Auxiliar	90822	SINAPI	PORTA DE MADEIRA PARA PINTURA, SEMI-OCA (LEVE OU MÉDIA), 80X210CM, ESPESSURA DE 3,5CM, INCLUSO DOBRADIÇAS - FORNECIMENTO E INSTALAÇÃO. AF_12/2019	ESQV - ESQUADRIAS/FERRAGENS/VIDROS	UN	1,0000000	396,48	396,48

Prefeitura Municipal de Itaparica  
CNPJ: 13.882.949/0001-04

Composição Auxiliar	91292	SINAPI	BATENTE PARA PORTA DE MADEIRA, FIXAÇÃO COM ARGAMASSA, PADRÃO POPULAR. FORNECIMENTO E INSTALAÇÃO. AF_12/2019	ESQV - ESQUADRIAS/FERRAGENS/VIDROS	UN	1,0000000	351,77	351,77	
				MO sem LS =>	223,04	LS =>	0,00	MO com LS =>	223,04
				Valor do BDI =>	225,30			Valor com BDI =>	1.177,16
						Quant. =>	75,00	Preço Total =>	88.287,00

1.5			COBERTURA E PROTEÇÕES				25		637.128,50
1.5.1			TELHADOS						637.128,50
1.5.1.1	Código	Banco	Descrição	Tipo		Und	Quant.	Valor Unit	Total
Composição	92541	SINAPI	TRAMA DE MADEIRA COMPOSTA POR RIPAS, CAIBROS E TERÇAS PARA TELHADOS DE ATÉ 2 ÁGUAS PARA TELHA CERÂMICA CAPA-CANAL, INCLUSO TRANSPORTE VERTICAL. AF_07/2019	COBE - COBERTURA		m²	1,0000000	86,00	86,00
Composição Auxiliar	93281	SINAPI	GUINCHO ELÉTRICO DE COLUNA, CAPACIDADE 400 KG, COM MOTO FREIO, MOTOR TRIFÁSICO DE 1,25 CV - CHP DIURNO. AF_03/2016	CHOR - CUSTOS HORÁRIOS DE MÁQUINAS E EQUIPAMENTOS		CHP	0,0412000	35,77	1,47
Composição Auxiliar	88262	SINAPI	CARPINTEIRO DE FORMAS COM ENCARGOS COMPLEMENTARES	SEDI - SERVIÇOS DIVERSOS		H	0,4000000	30,53	12,21
Composição Auxiliar	93282	SINAPI	GUINCHO ELÉTRICO DE COLUNA, CAPACIDADE 400 KG, COM MOTO FREIO, MOTOR TRIFÁSICO DE 1,25 CV - CHI DIURNO. AF_03/2016	CHOR - CUSTOS HORÁRIOS DE MÁQUINAS E EQUIPAMENTOS		CHI	0,0571000	34,57	1,97
Composição Auxiliar	88239	SINAPI	AJUDANTE DE CARPINTEIRO COM ENCARGOS COMPLEMENTARES	SEDI - SERVIÇOS DIVERSOS		H	0,4020000	23,26	9,35
Insumo	00004430	SINAPI	CAIBRO NAO APARELHADO *5 X 6* CM, EM MACARANDUBA/MASSARANDUBA, ANGELIM OU EQUIVALENTE DA REGIAO - BRUTA	Material		M	2,3360000	13,31	31,09
Insumo	00004425	SINAPI	VIGA NAO APARELHADA *6 X 12* CM, EM MACARANDUBA/MASSARANDUBA, ANGELIM OU EQUIVALENTE DA REGIAO - BRUTA	Material		M	0,7350000	28,15	20,69
Insumo	00004408	SINAPI	RIPA NAO APARELHADA, *1,5 X 5* CM, EM MACARANDUBA/MASSARANDUBA, ANGELIM OU EQUIVALENTE DA REGIAO - BRUTA	Material		M	2,5730000	2,53	6,50
Insumo	00040568	SINAPI	PREGO DE ACO POLIDO COM CABECA 22 X 48 (4 1/4 X 5)	Material		KG	0,0300000	17,47	0,52
Insumo	00039027	SINAPI	PREGO DE ACO POLIDO COM CABECA 19 X 36 (3 1/4 X 9)	Material		KG	0,0500000	17,33	0,86
Insumo	00020247	SINAPI	PREGO DE ACO POLIDO COM CABECA 15 X 15 (1 1/4 X 13)	Material		KG	0,0700000	19,20	1,34
				MO sem LS =>	17,12	LS =>	0,00	MO com LS =>	17,12
				Valor do BDI =>	20,35			Valor com BDI =>	106,35
						Quant. ==>	2.000,00	Preço Total ==>	212.700,00

Prefeitura Municipal de Itaparica  
CNPJ: 13.882.949/0001-04

1.5.1.2	Código	Banco	Descrição	Tipo	Und	Quant.	Valor Unit	Total	
Composição	94447	SINAPI	TELHAMENTO COM TELHA CERÂMICA CAPA-CANAL, TIPO PAULISTA, COM ATÉ 2 ÁGUAS, INCLUSO TRANSPORTE VERTICAL. AF_07/2019	COBE - COBERTURA	m²	1,0000000	47,01	47,01	
Composição Auxiliar	93282	SINAPI	GUINCHO ELÉTRICO DE COLUNA, CAPACIDADE 400 KG, COM MOTO FREIO, MOTOR TRIFÁSICO DE 1,25 CV - CHI DIURNO. AF_03/2016	CHOR - CUSTOS HORÁRIOS DE MÁQUINAS E EQUIPAMENTOS	CHI	0,0516000	34,57	1,78	
Composição Auxiliar	93281	SINAPI	GUINCHO ELÉTRICO DE COLUNA, CAPACIDADE 400 KG, COM MOTO FREIO, MOTOR TRIFÁSICO DE 1,25 CV - CHP DIURNO. AF_03/2016	CHOR - CUSTOS HORÁRIOS DE MÁQUINAS E EQUIPAMENTOS	CHP	0,0372000	35,77	1,33	
Composição Auxiliar	88316	SINAPI	SERVENTE COM ENCARGOS COMPLEMENTARES	SEDI - SERVIÇOS DIVERSOS	H	0,3990000	22,77	9,08	
Composição Auxiliar	88323	SINAPI	TELHADISTA COM ENCARGOS COMPLEMENTARES	SEDI - SERVIÇOS DIVERSOS	H	0,1330000	30,26	4,02	
Composição Auxiliar Insumo	00007173	SINAPI	TELHA DE BARRO / CERAMICA, NAO ESMALTADA, TIPO COLONIAL, CANAL, PLAN, PAULISTA, COMPRIMENTO DE *44 A 50* CM, RENDIMENTO DE COBERTURA DE *26* TELHAS/M2	Material	MIL	0,0275000	1.120,00	30,80	
				MO sem LS =>	10,73	LS =>	0,00	MO com LS =>	10,73
				Valor do BDI =>	11,12			Valor com BDI =>	58,13
						Quant. =>	2.000,00	Preço Total =>	116.260,00

1.5.1.3	Código	Banco	Descrição	Tipo	Und	Quant.	Valor Unit	Total	
Composição	102233	SINAPI	PINTURA IMUNIZANTE PARA MADEIRA, 1 DEMÃO. AF_01/2021	PINT - PINTURAS	m²	1,0000000	12,66	12,66	
Composição	88310	SINAPI	PINTOR COM ENCARGOS COMPLEMENTARES	SEDI - SERVIÇOS DIVERSOS	H	0,2265000	32,64	7,39	
Auxiliar Insumo	00007340	SINAPI	IMUNIZANTE PARA MADEIRA, INCOLOR	Material	L	0,1629000	32,41	5,27	
				MO sem LS =>	4,95	LS =>	0,00	MO com LS =>	4,95
				Valor do BDI =>	2,99			Valor com BDI =>	15,65
						Quant. =>	2.862,50	Preço Total =>	44.798,00

1.5.1.4	Código	Banco	Descrição	Tipo	Und	Quant.	Valor Unit	Total	
Composição	94232	SINAPI	AMARRAÇÃO DE TELHAS CERÂMICAS OU DE CONCRETO. AF_07/2019	COBE - COBERTURA	UN	1,0000000	3,24	3,24	
Composição	88323	SINAPI	TELHADISTA COM ENCARGOS COMPLEMENTARES	SEDI - SERVIÇOS DIVERSOS	H	0,1030000	30,26	3,11	
Auxiliar Insumo	00000345	SINAPI	ARAME GALVANIZADO 18 BWG, D = 1,24MM (0,009 KG/M)	Material	KG	0,0040000	34,23	0,13	
				MO sem LS =>	2,21	LS =>	0,00	MO com LS =>	2,21
				Valor do BDI =>	0,76			Valor com BDI =>	4,00



Quant. ==> 15.795,00 Preço Total ==> 63.180,00

1.5.1.5	Código	Banco	Descrição	Tipo	Und	Quant.	Valor Unit	Total	
Composição	94221	SINAPI	CUMEEIRA PARA TELHA CERÂMICA EMBOÇADA COM ARGAMASSA TRAÇO 1:2:9 (CIMENTO, CAL E AREIA) PARA TELHADOS COM ATÉ 2 ÁGUAS, INCLUSO TRANSPORTE VERTICAL. AF_07/2019	COBE - COBERTURA	M	1,0000000	27,47	27,47	
Composição Auxiliar	93282	SINAPI	GUINCHO ELÉTRICO DE COLUNA, CAPACIDADE 400 KG, COM MOTO FREIO, MOTOR TRIFÁSICO DE 1,25 CV - CHI DIURNO. AF_03/2016	CHOR - CUSTOS HORÁRIOS DE MÁQUINAS E EQUIPAMENTOS	CHI	0,0087000	34,57	0,30	
Composição Auxiliar	87337	SINAPI	ARGAMASSA TRAÇO 1:2:9 (EM VOLUME DE CIMENTO, CAL E AREIA MÉDIA ÚMIDA) PARA EMBOÇO/MASSA ÚNICA/ASSENTAMENTO DE ALVENARIA DE VEDAÇÃO, PREPARO MECÂNICO COM MISTURADOR DE EIXO HORIZONTAL DE 300 KG. AF_08/2019	SEDI - SERVIÇOS DIVERSOS	m³	0,0117000	730,04	8,54	
Composição Auxiliar	93281	SINAPI	GUINCHO ELÉTRICO DE COLUNA, CAPACIDADE 400 KG, COM MOTO FREIO, MOTOR TRIFÁSICO DE 1,25 CV - CHP DIURNO. AF_03/2016	CHOR - CUSTOS HORÁRIOS DE MÁQUINAS E EQUIPAMENTOS	CHP	0,0063000	35,77	0,22	
Composição Auxiliar	88316	SINAPI	SERVENTE COM ENCARGOS COMPLEMENTARES	SEDI - SERVIÇOS DIVERSOS	H	0,2090000	22,77	4,75	
Composição Auxiliar	88323	SINAPI	TELHADISTA COM ENCARGOS COMPLEMENTARES	SEDI - SERVIÇOS DIVERSOS	H	0,1640000	30,26	4,96	
Composição Insumo	00007181	SINAPI	CUMEEIRA PARA TELHA CERAMICA, COMPRIMENTO DE *41* CM, RENDIMENTO DE *3* TELHAS/M	Material	UN	3,0000000	2,90	8,70	
				MO sem LS =>	8,48	LS =>	0,00	MO com LS =>	8,48
				Valor do BDI =>	6,50			Valor com BDI =>	33,97
						Quant. =>	266,25	Preço Total =>	9.044,50

1.5.1.6	Código	Banco	Descrição	Tipo	Und	Quant.	Valor Unit	Total
Composição	92548	SINAPI	FABRICAÇÃO E INSTALAÇÃO DE TESOURA INTEIRA EM MADEIRA NÃO APARELHADA, VÃO DE 6 M, PARA TELHA CERÂMICA OU DE CONCRETO, INCLUSO IÇAMENTO. AF_07/2019	COBE - COBERTURA	UN	1,0000000	1.545,62	1.545,62
Composição Auxiliar	92260	SINAPI	INSTALAÇÃO DE TESOURA (INTEIRA OU MEIA), BIAPOIADA, EM MADEIRA NÃO APARELHADA, PARA VÃOS MAIORES OU IGUAIS A 6,0 M E MENORES QUE 8,0 M, INCLUSO IÇAMENTO. AF_07/2019	COBE - COBERTURA	UN	1,0000000	558,22	558,22
Composição Auxiliar	88239	SINAPI	AJUDANTE DE CARPINTEIRO COM ENCARGOS COMPLEMENTARES	SEDI - SERVIÇOS DIVERSOS	H	2,5940000	23,26	60,33
Composição Auxiliar	88262	SINAPI	CARPINTEIRO DE FORMAS COM ENCARGOS COMPLEMENTARES	SEDI - SERVIÇOS DIVERSOS	H	11,2410000	30,53	343,18
Insumo	00004400	SINAPI	CAIBRO NAO APARELHADO, *6 X 8* CM, EM MACARANDUBA/MASSARANDUBA, ANGELIM OU EQUIVALENTE DA REGIAO - BRUTA	Material	M	3,5000000	21,18	74,13
Insumo	00039027	SINAPI	PREGO DE ACO POLIDO COM CABECA 19 X 36 (3 1/4 X 9)	Material	KG	1,6500000	17,33	28,59

Prefeitura Municipal de Itaparica  
CNPJ: 13.882.949/0001-04

Insumo	00021142	SINAPI	ESTRIBO COM PARAFUSO EM CHAPA DE FERRO FUNDIDO DE 2" X 3/16" X 35 CM, SECAO "U", PARA MADEIRAMENTO DE TELHADO	Material	UN	1,0000000	30,64	30,64	
Insumo	00004425	SINAPI	VIGA NAO APARELHADA *6 X 12* CM, EM MACARANDUBA/MASSARANDUBA, ANGELIM OU EQUIVALENTE DA REGIAO - BRUTA	Material	M	14,0000000	28,15	394,10	
Insumo	00006193	SINAPI	TABUA NAO APARELHADA *2,5 X 20* CM, EM MACARANDUBA/MASSARANDUBA, ANGELIM OU EQUIVALENTE DA REGIAO - BRUTA	Material	M	3,0000000	18,81	56,43	
				MO sem LS =>	438,87	LS =>	0,00	MO com LS =>	438,87
				Valor do BDI =>	365,84			Valor com BDI =>	1.911,46
						<b>Quant. =&gt;</b>	<b>100,00</b>	<b>Preço Total =&gt;</b>	<b>191.146,00</b>

1.6			REVESTIMENTOS			25		582.465,50	
1.6.1			REVESTIMENTOS INTERNOS					127.797,25	
1.6.1.1	Código	Banco	Descrição	Tipo		Und	Quant.	Valor Unit	Total
Composição	87879	SINAPI	CHAPISCO APLICADO EM ALVENARIAS E ESTRUTURAS DE CONCRETO INTERNAS, COM COLHER DE PEDREIRO. ARGAMASSA TRAÇO 1:3 COM PREPARO EM BETONEIRA 400L. AF_10/2022	REVE - REVESTIMENTO E TRATAMENTO DE SUPERFÍCIES		m²	1,0000000	5,05	5,05
Composição Auxiliar	88316	SINAPI	SERVENTE COM ENCARGOS COMPLEMENTARES	SEDI - SERVIÇOS DIVERSOS		H	0,0255000	22,77	0,58
Composição Auxiliar	88309	SINAPI	PEDREIRO COM ENCARGOS COMPLEMENTARES	SEDI - SERVIÇOS DIVERSOS		H	0,0681000	30,99	2,11
Composição Auxiliar	87313	SINAPI	ARGAMASSA TRAÇO 1:3 (EM VOLUME DE CIMENTO E AREIA GROSSA ÚMIDA) PARA CHAPISCO CONVENCIONAL, PREPARO MECÂNICO COM BETONEIRA 400 L. AF_08/2019	SEDI - SERVIÇOS DIVERSOS		m³	0,0037000	640,21	2,36
				MO sem LS =>	2,31	LS =>	0,00	MO com LS =>	2,31
				Valor do BDI =>	1,19			Valor com BDI =>	6,24
						Quant. =>	2.973,00	Preço Total =>	18.551,50

<b>1.6.1.2</b>	<b>Código</b>	<b>Banco</b>	<b>Descrição</b>	<b>Tipo</b>	<b>Und</b>	<b>Quant.</b>	<b>Valor Unit</b>	<b>Total</b>
Composição	87882	SINAPI	CHAPISCO APLICADO NO TETO OU EM ALVENARIA E ESTRUTURA, COM ROLO PARA TEXTURA ACRÍLICA. ARGAMASSA TRAÇO 1:4 E EMULSÃO POLIMÉRICA (ADESIVO) COM PREPARO EM BETONEIRA 400L. AF_10/2022	REVE - REVESTIMENTO E TRATAMENTO DE SUPERFÍCIES	m²	1,0000000	7,21	7,21
Composição Auxiliar	88309	SINAPI	PEDREIRO COM ENCARGOS COMPLEMENTARES	SEDI - SERVIÇOS DIVERSOS	H	0,0389000	30,99	1,20
Composição Auxiliar	87325	SINAPI	ARGAMASSA TRAÇO 1:4 (EM VOLUME DE CIMENTO E AREIA GROSSA ÚMIDA) COM ADIÇÃO DE EMULSÃO POLIMÉRICA PARA CHAPISCO ROLADO, PREPARO MECÂNICO COM BETONEIRA 400 L. AF_08/2019	SEDI - SERVIÇOS DIVERSOS	m³	0,0015000	3.788,49	5,68

Prefeitura Municipal de Itaparica  
CNPJ: 13.882.949/0001-04

Composição	88316	SINAPI	SERVENTE COM ENCARGOS COMPLEMENTARES	SEDI - SERVIÇOS DIVERSOS	H	0,0146000	22,77	0,33	
Auxiliar									
				MO sem LS =>	1,25	LS =>	0,00	MO com LS =>	1,25
				Valor do BDI =>	1,70			Valor com BDI =>	8,91
						Quant. =>	111,00	Preço Total =>	989,00

1.6.1.3	Código	Banco	Descrição	Tipo	Und	Quant.	Valor Unit	Total	
Composição	87545	SINAPI	EMBOÇO, EM ARGAMASSA TRAÇO 1:2:8, PREPARO MECÂNICO, APLICADO MANUALMENTE EM PAREDES INTERNAS, PARA AMBIENTES COM ÁREA MENOR QUE 5M², E = 10MM, COM TALISCAS. AF_03/2024	REVE - REVESTIMENTO E TRATAMENTO DE SUPERFÍCIES	m²	1,0000000	34,07	34,07	
Composição Auxiliar	88309	SINAPI	PEDREIRO COM ENCARGOS COMPLEMENTARES	SEDI - SERVIÇOS DIVERSOS	H	0,4580000	30,99	14,19	
Composição Auxiliar	87292	SINAPI	ARGAMASSA TRAÇO 1:2:8 (EM VOLUME DE CIMENTO, CAL E AREIA MÉDIA ÚMIDA) PARA EMBOÇO/MASSA ÚNICA/ASSENTAMENTO DE ALVENARIA DE VEDAÇÃO, PREPARO MECÂNICO COM BETONEIRA 400 L. AF_08/2019	SEDI - SERVIÇOS DIVERSOS	m³	0,0194000	756,57	14,67	
Composição Auxiliar	88316	SINAPI	SERVENTE COM ENCARGOS COMPLEMENTARES	SEDI - SERVIÇOS DIVERSOS	H	0,2290000	22,77	5,21	
				MO sem LS =>	15,82	LS =>	0,00	MO com LS =>	15,82
				Valor do BDI =>	8,06			Valor com BDI =>	42,13
					Quant. =>	398,00	Preço Total =>		16.767,50

1.6.1.4	Código	Banco	Descrição	Tipo	Und	Quant.	Valor Unit	Total	
Composição	87547	SINAPI	MASSA ÚNICA, EM ARGAMASSA TRAÇO 1:2:8, PREPARO MECÂNICO, APLICADA MANUALMENTE EM PAREDES INTERNAS DE AMBIENTES COM ÁREA ENTRE 5M² E 10M², E = 10MM, COM TALISCAS. AF_03/2024	REVE - REVESTIMENTO E TRATAMENTO DE SUPERFÍCIES	m²	1,0000000	30,72	30,72	
Composição Auxiliar	87292	SINAPI	ARGAMASSA TRAÇO 1:2:8 (EM VOLUME DE CIMENTO, CAL E AREIA MÉDIA ÚMIDA) PARA EMBOÇO/MASSA ÚNICA/ASSENTAMENTO DE ALVENARIA DE VEDAÇÃO, PREPARO MECÂNICO COM BETONEIRA 400 L. AF_08/2019	SEDI - SERVIÇOS DIVERSOS	m³	0,0194000	756,57	14,67	
Composição Auxiliar	88309	SINAPI	PEDREIRO COM ENCARGOS COMPLEMENTARES	SEDI - SERVIÇOS DIVERSOS	H	0,3789000	30,99	11,74	
Composição Auxiliar	88316	SINAPI	SERVENTE COM ENCARGOS COMPLEMENTARES	SEDI - SERVIÇOS DIVERSOS	H	0,1894000	22,77	4,31	
				MO sem LS =>	13,53	LS =>	0,00	MO com LS =>	13,53
				Valor do BDI =>	7,27			Valor com BDI =>	37,99
						Quant. =>	1.439,00	Preço Total =>	54.667,50

1.6.1.5	Código	Banco	Descrição	Tipo	Und	Quant.	Valor Unit	Total
---------	--------	-------	-----------	------	-----	--------	------------	-------

Prefeitura Municipal de Itaparica  
CNPJ: 13.882.949/0001-04

Composição	104958	SINAPI	MASSA ÚNICA, EM ARGAMASSA TRAÇO 1:2:8 PREPARO MECÂNICO, APLICADA MANUALMENTE EM PAREDES INTERNAS DE AMBIENTES COM ÁREA MAIOR QUE 10M², E = 10MM, COM TALISCAS. AF_03/2024	REVE - REVESTIMENTO E TRATAMENTO DE SUPERFÍCIES	m²	1,0000000	27,25	27,25		
Composição Auxiliar	88309	SINAPI	PEDREIRO COM ENCARGOS COMPLEMENTARES	SEDI - SERVIÇOS DIVERSOS	H	0,2971000	30,99	9,20		
Composição Auxiliar	87292	SINAPI	ARGAMASSA TRAÇO 1:2:8 (EM VOLUME DE CIMENTO, CAL E AREIA MÉDIA ÚMIDA) PARA EMBOÇO/MASSA ÚNICA/ASSENTAMENTO DE ALVENARIA DE VEDAÇÃO, PREPARO MECÂNICO COM BETONEIRA 400 L. AF_08/2019	SEDI - SERVIÇOS DIVERSOS	m³	0,0194000	756,57	14,67		
Composição Auxiliar	88316	SINAPI	SERVENTE COM ENCARGOS COMPLEMENTARES	SEDI - SERVIÇOS DIVERSOS	H	0,1485000	22,77	3,38		
					MO sem LS =>	11,16	LS =>	0,00	MO com LS =>	11,16
					Valor do BDI =>	6,45			Valor com BDI =>	33,70
							Quant. =>	941,00	Preço Total =>	31.711,50

1.6.1.6	Código	Banco	Descrição	Tipo	Und	Quant.	Valor Unit	Total		
Composição	90408	SINAPI	MASSA ÚNICA, EM ARGAMASSA TRAÇO 1:2:8, PREPARO MECÂNICO, APLICADA MANUALMENTE EM TETO, E = 10MM, COM TALISCAS. AF_03/2024	REVE - REVESTIMENTO E TRATAMENTO DE SUPERFÍCIES	m²	1,0000000	37,23	37,23		
Composição Auxiliar	87292	SINAPI	ARGAMASSA TRAÇO 1:2:8 (EM VOLUME DE CIMENTO, CAL E AREIA MÉDIA ÚMIDA) PARA EMBOÇO/MASSA ÚNICA/ASSENTAMENTO DE ALVENARIA DE VEDAÇÃO, PREPARO MECÂNICO COM BETONEIRA 400 L. AF_08/2019	SEDI - SERVIÇOS DIVERSOS	m³	0,0194000	756,57	14,67		
Composição Auxiliar	88316	SINAPI	SERVENTE COM ENCARGOS COMPLEMENTARES	SEDI - SERVIÇOS DIVERSOS	H	0,2662000	22,77	6,06		
Composição Auxiliar	88309	SINAPI	PEDREIRO COM ENCARGOS COMPLEMENTARES	SEDI - SERVIÇOS DIVERSOS	H	0,5325000	30,99	16,50		
					MO sem LS =>	17,97	LS =>	0,00	MO com LS =>	17,97
					Valor do BDI =>	8,81			Valor com BDI =>	46,04
							Quant. =>	111,00	Preço Total =>	5.110,25

1.6.2			REVESTIMENTOS CERÂMICOS					31.620,25
1.6.2.1	Código	Banco	Descrição	Tipo	Und	Quant.	Valor Unit	Total
Composição	87267	SINAPI	REVESTIMENTO CERÂMICO PARA PAREDES INTERNAS COM PLACAS TIPO ESMALTADA DE DIMENSÕES 20X20 CM APLICADAS A MEIA ALTURA DAS PAREDES. AF_02/2023_PE	REVE - REVESTIMENTO E TRATAMENTO DE SUPERFÍCIES	m²	1,0000000	58,69	58,69
Composição Auxiliar	88256	SINAPI	AZULEJISTA OU LADRILHISTA COM ENCARGOS COMPLEMENTARES	SEDI - SERVIÇOS DIVERSOS	H	0,6794000	30,83	20,94
Composição Auxiliar	88316	SINAPI	SERVENTE COM ENCARGOS COMPLEMENTARES	SEDI - SERVIÇOS DIVERSOS	H	0,3089000	22,77	7,03
Insumo	00000536	SINAPI	REVESTIMENTO PARA PAREDE, EM CERAMICA ESMALTADA, FORMATO MENOR OU IGUAL A 2025 CM2	Material	m²	1,0618000	23,03	24,45

Prefeitura Municipal de Itaparica  
CNPJ: 13.882.949/0001-04

Insumo	00034357	SINAPI	REJUNTE CIMENTICIO, QUALQUER COR	Material	KG	0,4220000	4,99	2,10	
Insumo	00001381	SINAPI	ARGAMASSA COLANTE AC I PARA CERAMICAS	Material	KG	4,9100000	0,85	4,17	
				MO sem LS =>	19,14	LS =>	0,00	MO com LS =>	19,14
				Valor do BDI =>	13,89			Valor com BDI =>	72,58
						Quant. =>	348,75	Preço Total =>	25.312,25

1.6.2.2	Código	Banco	Descrição	Tipo	Und	Quant.	Valor Unit	Total	
Composição	87265	SINAPI	REVESTIMENTO CERÂMICO PARA PAREDES INTERNAS COM PLACAS TIPO ESMALTADA DE DIMENSÕES 20X20 CM APLICADAS NA ALTURA INTEIRA DAS PAREDES. AF_02/2023_PE	REVE - REVESTIMENTO E TRATAMENTO DE SUPERFÍCIES	m²	1,0000000	53,14	53,14	
Composição Auxiliar	88256	SINAPI	AZULEJISTA OU LADRILHISTA COM ENCARGOS COMPLEMENTARES	SEDI - SERVIÇOS DIVERSOS	H	0,5341000	30,83	16,46	
Composição Auxiliar	88316	SINAPI	SERVENTE COM ENCARGOS COMPLEMENTARES	SEDI - SERVIÇOS DIVERSOS	H	0,2686000	22,77	6,11	
Insumo	00000536	SINAPI	REVESTIMENTO PARA PAREDE, EM CERAMICA ESMALTADA, FORMATO MENOR OU IGUAL A 2025 CM2	Material	m²	1,0553000	23,03	24,30	
Insumo	00034357	SINAPI	REJUNTE CIMENTICIO, QUALQUER COR	Material	KG	0,4220000	4,99	2,10	
Insumo	00001381	SINAPI	ARGAMASSA COLANTE AC I PARA CERAMICAS	Material	KG	4,9100000	0,85	4,17	
				MO sem LS =>	15,40	LS =>	0,00	MO com LS =>	15,40
				Valor do BDI =>	12,57			Valor com BDI =>	65,71
						Quant. =>	96.00	Preço Total =>	6.308.00

1.6.3			REVESTIMENTOS EXTERNOS					217.399,50	
1.6.3.1	Código	Banco	Descrição	Tipo	Und	Quant.	Valor Unit	Total	
Composição	87905	SINAPI	CHAPISCO APLICADO EM ALVENARIA (COM PRESENÇA DE VÃOS) E ESTRUTURAS DE CONCRETO DE FACHADA, COM COLHER DE PEDREIRO. ARGAMASSA TRAÇO 1:3 COM PREPARO EM BETONEIRA 400L. AF_10/2022	REVE - REVESTIMENTO E TRATAMENTO DE SUPERFÍCIES	m²	1,0000000	9,00	9,00	
Composição Auxiliar	88309	SINAPI	PEDREIRO COM ENCARGOS COMPLEMENTARES	SEDI - SERVIÇOS DIVERSOS	H	0,1724000	30,99	5,34	
Composição Auxiliar	87313	SINAPI	ARGAMASSA TRAÇO 1:3 (EM VOLUME DE CIMENTO E AREIA GROSSA ÚMIDA) PARA CHAPISCO CONVENCIONAL, PREPARO MECÂNICO COM BETONEIRA 400 L. AF_08/2019	SEDI - SERVIÇOS DIVERSOS	m³	0,0037000	640,21	2,36	
Composição Auxiliar	88316	SINAPI	SERVENTE COM ENCARGOS COMPLEMENTARES	SEDI - SERVIÇOS DIVERSOS	H	0,0575000	22,77	1,30	
				MO sem LS =>	5,05	LS =>	0,00	MO com LS =>	5,05
				Valor do BDI =>	2,13			Valor com BDI =>	11,13

Quant. ==> 1.720,50 Preço Total ==> 19.149,00

1.6.3.2	Código	Banco	Descrição	Tipo	Und	Quant.	Valor Unit	Total		
Composição	87894	SINAPI	CHAPISCO APLICADO EM ALVENARIA (SEM PRESENÇA DE VÃOS) E ESTRUTURAS DE CONCRETO DE FACHADA, COM COLHER DE PEDREIRO. ARGAMASSA TRAÇO 1:3 COM PREPARO EM BETONEIRA 400L. AF_10/2022	REVE - REVESTIMENTO E TRATAMENTO DE SUPERFÍCIES	m²	1,0000000	7,73	7,73		
Composição Auxiliar	88309	SINAPI	PEDREIRO COM ENCARGOS COMPLEMENTARES	SEDI - SERVIÇOS DIVERSOS	H	0,1394000	30,99	4,32		
Composição Auxiliar	88316	SINAPI	SERVENTE COM ENCARGOS COMPLEMENTARES	SEDI - SERVIÇOS DIVERSOS	H	0,0465000	22,77	1,05		
Composição Auxiliar	87313	SINAPI	ARGAMASSA TRAÇO 1:3 (EM VOLUME DE CIMENTO E AREIA GROSSA ÚMIDA) PARA CHAPISCO CONVENCIONAL, PREPARO MECÂNICO COM BETONEIRA 400 L. AF_08/2019	SEDI - SERVIÇOS DIVERSOS	m³	0,0037000	640,21	2,36		
					MO sem LS =>	4,17	LS =>	0,00	MO com LS =>	4,17
					Valor do BDI =>	1,82			Valor com BDI =>	9,55
					Quant. =>	980,50	Preço Total =>	9.363,75		

1.6.3.3	Código	Banco	Descrição	Tipo	Und	Quant.	Valor Unit	Total		
Composição	87792	SINAPI	EMBOÇO OU MASSA ÚNICA EM ARGAMASSA TRAÇO 1:2:8, PREPARO MECÂNICO COM BETONEIRA 400 L, APLICADA MANUALMENTE EM PANOS CEGOS DE FACHADA (SEM PRESENÇA DE VÃOS), ESPESSURA DE 25 MM. AF_08/2022	REVE - REVESTIMENTO E TRATAMENTO DE SUPERFÍCIES	m²	1,0000000	46,47	46,47		
Composição Auxiliar	88309	SINAPI	PEDREIRO COM ENCARGOS COMPLEMENTARES	SEDI - SERVIÇOS DIVERSOS	H	0,4090000	30,99	12,67		
Composição Auxiliar	87292	SINAPI	ARGAMASSA TRAÇO 1:2:8 (EM VOLUME DE CIMENTO, CAL E AREIA MÉDIA ÚMIDA) PARA EMBOÇO/MASSA ÚNICA/ASSENTAMENTO DE ALVENARIA DE VEDAÇÃO, PREPARO MECÂNICO COM BETONEIRA 400 L. AF_08/2019	SEDI - SERVIÇOS DIVERSOS	m³	0,0293000	756,57	22,16		
Composição Auxiliar	88316	SINAPI	SERVENTE COM ENCARGOS COMPLEMENTARES	SEDI - SERVIÇOS DIVERSOS	H	0,4090000	22,77	9,31		
Insumo	00037411	SINAPI	TELA DE AÇO SOLDADA GALVANIZADA/ZINCADA PARA ALVENARIA, FIO D = *1,24 MM, MALHA 25 X 25 MM	Material	m²	0,1581000	14,77	2,33		
					MO sem LS =>	18,56	LS =>	0,00	MO com LS =>	18,56
					Valor do BDI =>	10,99			Valor com BDI =>	57,46
					Quant. =>	980,50	Preço Total =>	56.339,50		

1.6.3.4	Código	Banco	Descrição	Tipo	Und	Quant.	Valor Unit	Total
Composição	87775	SINAPI	EMBOÇO OU MASSA ÚNICA EM ARGAMASSA TRAÇO 1:2:8, PREPARO MECÂNICO COM BETONEIRA 400 L, APLICADA MANUALMENTE EM PANOS DE FACHADA COM PRESENÇA DE VÃOS, ESPESSURA DE 25 MM. AF_08/2022	REVE - REVESTIMENTO E TRATAMENTO DE SUPERFÍCIES	m²	1,0000000	62,30	62,30

Prefeitura Municipal de Itaparica  
CNPJ: 13.882.949/0001-04

Composição Auxiliar	88309	SINAPI	PEDREIRO COM ENCARGOS COMPLEMENTARES	SEDI - SERVIÇOS DIVERSOS	H	0,6790000	30,99	21,04	
Composição Auxiliar	88316	SINAPI	SERVENTE COM ENCARGOS COMPLEMENTARES	SEDI - SERVIÇOS DIVERSOS	H	0,6790000	22,77	15,46	
Composição Auxiliar	87292	SINAPI	ARGAMASSA TRAÇO 1:2:8 (EM VOLUME DE CIMENTO, CAL E AREIA MÉDIA ÚMIDA) PARA EMBOÇO/MASSA ÚNICA/ASSENTAMENTO DE ALVENARIA DE VEDAÇÃO, PREPARO MECÂNICO COM BETONEIRA 400 L. AF_08/2019	SEDI - SERVIÇOS DIVERSOS	m³	0,0314000	756,57	23,75	
Insumo	00037411	SINAPI	TELA DE AÇO SOLDADA GALVANIZADA/ZINCADA PARA ALVENARIA, FIO D = *1,24 MM, MALHA 25 X 25 MM	Material	m²	0,1388000	14,77	2,05	
				MO sem LS =>	28,53	LS =>	0,00	MO com LS =>	28,53
				Valor do BDI =>	14,74			Valor com BDI =>	77,04
						Quant. =>	1.720,50	Preço Total =>	132.547,25

1.6.4			FORROS					77.992,75	
1.6.4.1	Código	Banco	Descrição	Tipo	Und	Quant.	Valor Unit	Total	
Composição	96111	SINAPI	FORRO EM RÉGUAS DE PVC, FRISADO, PARA AMBIENTES RESIDENCIAIS, INCLUSIVE ESTRUTURA UNIDIRECIONAL DE FIXAÇÃO. AF_08/2023_PS	REVE - REVESTIMENTO E TRATAMENTO DE SUPERFÍCIES	m²	1,0000000	70,27	70,27	
Composição Auxiliar	88278	SINAPI	MONTADOR DE ESTRUTURA METÁLICA COM ENCARGOS COMPLEMENTARES	SEDI - SERVIÇOS DIVERSOS	H	0,6968000	32,43	22,59	
Insumo	00040547	SINAPI	PARAFUSO ZINCADO, AUTOBROCANTE, FLANGEADO, 4,2 MM X 19 MM	Material	CENTO	0,0204000	31,56	0,64	
Insumo	00043131	SINAPI	ARAME GALVANIZADO 6 BWG, D = 5,16 MM (0,157 KG/M), OU 8 BWG, D = 4,19 MM (0,101 KG/M), OU 10 BWG, D = 3,40 MM (0,0713 KG/M)	Material	KG	0,0616000	27,88	1,71	
Insumo	00039427	SINAPI	PERFIL CANALETA, FORMATO C, EM ACO ZINCADO, PARA ESTRUTURA FORRO DRYWALL, E = 0,5 MM, *46 X 18* (L X H), COMPRIMENTO 3 M	Material	M	2,2212000	6,61	14,68	
Insumo	00040552	SINAPI	PARAFUSO, AUTOATARRAXANTE, CABECA CHATA, FENDA SIMPLES, EM ACO ZINCADO, 1/4" (6,35 MM) X 25 MM	Material	CENTO	0,0336000	54,11	1,81	
Insumo	00036238	SINAPI	FORRO DE PVC, FRISADO, BRANCO, REGUA DE 20 CM, ESPESSURA APROXIMADA DE 8 MM E COMPRIMENTO 6 M (SEM COLOCACAO)	Material	m²	1,0363000	22,92	23,75	
Insumo	00039430	SINAPI	PENDURAL OU PRESILHA REGULADORA, EM ACO GALVANIZADO, COM CORPO, MOLA E REBITE, PARA PERFIL TIPO CANALETA DE ESTRUTURA EM FORROS DRYWALL	Material	UN	2,0446000	2,49	5,09	
				MO sem LS =>	17,17	LS =>	0,00	MO com LS =>	17,17
				Valor do BDI =>	16,63			Valor com BDI =>	86,90
						Quant. =>	897,50	Preço Total =>	77.992,75

<b>1.6.5</b>			<b>PINTURA</b>					<b>127.655,75</b>
--------------	--	--	----------------	--	--	--	--	-------------------



Prefeitura Municipal de Itaparica  
CNPJ: 13.882.949/0001-04

1.6.5.1			PINTURAS INTERNAS					48.963,75		
1.6.5.1.1	Código	Banco	Descrição	Tipo	Und	Quant.	Valor Unit	Total		
Composição	88485	SINAPI	FUNDO SELADOR ACRÍLICO, APLICAÇÃO MANUAL EM PAREDE, UMA DEMÃO. AF_04/2023	PINT - PINTURAS	m²	1,0000000	4,39	4,39		
Composição Auxiliar	88316	SINAPI	SERVENTE COM ENCARGOS COMPLEMENTARES	SEDI - SERVIÇOS DIVERSOS	H	0,0222000	22,77	0,50		
Composição Auxiliar	88310	SINAPI	PINTOR COM ENCARGOS COMPLEMENTARES	SEDI - SERVIÇOS DIVERSOS	H	0,0666000	32,64	2,17		
Insumo	00006085	SINAPI	SELADOR ACRILICO OPACO PREMIUM INTERIOR/EXTERIOR	Material	L	0,1666000	10,36	1,72		
					MO sem LS =>	1,75	LS =>	0,00	MO com LS =>	1,75
					Valor do BDI =>	1,03			Valor com BDI =>	5,42
						Quant. =>	2.575,00	Preço Total =>		13.956,50

1.6.5.1.2	Código	Banco	Descrição	Tipo	Und	Quant.	Valor Unit	Total	
Composição	88484	SINAPI	FUNDO SELADOR ACRÍLICO, APLICAÇÃO MANUAL EM TETO, UMA DEMÃO. AF_04/2023	PINT - PINTURAS	m²	1,0000000	5,44	5,44	
Composição Auxiliar	88316	SINAPI	SERVENTE COM ENCARGOS COMPLEMENTARES	SEDI - SERVIÇOS DIVERSOS	H	0,0309000	22,77	0,70	
Composição Auxiliar	88310	SINAPI	PINTOR COM ENCARGOS COMPLEMENTARES	SEDI - SERVIÇOS DIVERSOS	H	0,0927000	32,64	3,02	
Insumo	00006085	SINAPI	SELADOR ACRILICO OPACO PREMIUM INTERIOR/EXTERIOR	Material	L	0,1666000	10,36	1,72	
MO sem LS =>					2,44	LS =>	0,00	MO com LS =>	2,44
Valor do BDI =>					1,28			Valor com BDI =>	6,72
						Quant. =>	111,00	Preço Total =>	745,75

1.6.5.1.3	Código	Banco	Descrição	Tipo	Und	Quant.	Valor Unit	Total		
Composição	104641	SINAPI	PINTURA LÁTEX ACRÍLICA ECONÔMICA, APLICAÇÃO MANUAL EM PAREDES, DUAS DEMÃOS. AF_04/2023	PINT - PINTURAS	m²	1,0000000	9,93	9,93		
Composição Auxiliar	88316	SINAPI	SERVENTE COM ENCARGOS COMPLEMENTARES	SEDI - SERVIÇOS DIVERSOS	H	0,0544000	22,77	1,23		
Composição Auxiliar	88310	SINAPI	PINTOR COM ENCARGOS COMPLEMENTARES	SEDI - SERVIÇOS DIVERSOS	H	0,1631000	32,64	5,32		
Insumo	00035693	SINAPI	TINTA LATEX ACRILICA ECONOMICA, COR BRANCA	Material	L	0,2678000	12,63	3,38		
					MO sem LS =>	4,31	LS =>	0,00	MO com LS =>	4,31
					Valor do BDI =>	2,35			Valor com BDI =>	12,28
					Quant. =>	2.430,00	Preço Total =>			29.840,25

<b>1.6.5.1.4</b>	<b>Código</b>	<b>Banco</b>	<b>Descrição</b>	<b>Tipo</b>	<b>Und</b>	<b>Quant.</b>	<b>Valor Unit</b>	<b>Total</b>
------------------	---------------	--------------	------------------	-------------	------------	---------------	-------------------	--------------

Prefeitura Municipal de Itaparica  
CNPJ: 13.882.949/0001-04

Composição	104639	SINAPI	PINTURA LÁTEX ACRÍLICA ECONÔMICA, APLICAÇÃO MANUAL EM TETO, DUAS DEMÃOS. AF_04/2023	PINT - PINTURAS	m²	1,0000000	12,50	12,50		
Composição Auxiliar	88316	SINAPI	SERVENTE COM ENCARGOS COMPLEMENTARES	SEDI - SERVIÇOS DIVERSOS	H	0,0757000	22,77	1,72		
Composição Auxiliar	88310	SINAPI	PINTOR COM ENCARGOS COMPLEMENTARES	SEDI - SERVIÇOS DIVERSOS	H	0,2270000	32,64	7,40		
Insumo	00035693	SINAPI	TINTA LATEX ACRILICA ECONOMICA, COR BRANCA	Material	L	0,2678000	12,63	3,38		
					MO sem LS =>	6,01	LS =>	0,00	MO com LS =>	6,01
					Valor do BDI =>	2,95			Valor com BDI =>	15,45
							<b>Quant. =&gt;</b>	<b>111,00</b>	<b>Preço Total =&gt;</b>	<b>1.714,75</b>

1.6.5.1.5	Código	Banco	Descrição	Tipo	Und	Quant.	Valor Unit	Total	
Composição	104642	SINAPI	PINTURA LÁTEX ACRÍLICA STANDARD, APLICAÇÃO MANUAL EM PAREDES, DUAS DEMÃOS. AF_04/2023	PINT - PINTURAS	m²	1,0000000	11,23	11,23	
Composição Auxiliar	88310	SINAPI	PINTOR COM ENCARGOS COMPLEMENTARES	SEDI - SERVIÇOS DIVERSOS	H	0,1631000	32,64	5,32	
Composição Auxiliar	88316	SINAPI	SERVENTE COM ENCARGOS COMPLEMENTARES	SEDI - SERVIÇOS DIVERSOS	H	0,0544000	22,77	1,23	
Insumo	00035692	SINAPI	TINTA LATEX ACRILICA STANDARD, COR BRANCA	Material	L	0,2367000	19,81	4,68	
MO sem LS =>					4,31	LS =>	0,00	MO com LS =>	4,31
Valor do BDI =>					2,65			Valor com BDI =>	13,88
						Quant. =>	195,00	Preço Total =>	2.706,50

1.6.5.2			PINTURAS EXTERNAS						54.479,00
1.6.5.2.1	Código	Banco	Descrição	Tipo	Und	Quant.	Valor Unit	Total	
Composição	88415	SINAPI	APLICAÇÃO MANUAL DE FUNDO SELADOR ACRÍLICO EM PAREDES EXTERNAS DE CASAS. AF_03/2024	PINT - PINTURAS	m²	1,0000000	5,09	5,09	
Composição Auxiliar	88310	SINAPI	PINTOR COM ENCARGOS COMPLEMENTARES	SEDI - SERVIÇOS DIVERSOS	H	0,0566000	32,64	1,84	
Composição Auxiliar	88316	SINAPI	SERVENTE COM ENCARGOS COMPLEMENTARES	SEDI - SERVIÇOS DIVERSOS	H	0,0092000	22,77	0,20	
Insumo	00006085	SINAPI	SELADOR ACRILICO OPACO PREMIUM INTERIOR/EXTERIOR	Material	L	0,2947200	10,36	3,05	
				MO sem LS =>	1,35	LS =>	0,00	MO com LS =>	1,35
				Valor do BDI =>	1,20			Valor com BDI =>	6,29
						Quant. =>	2.701,00	Preço Total =>	16.989,25

<b>1.6.5.2.2</b>	<b>Código</b>	<b>Banco</b>	<b>Descrição</b>	<b>Tipo</b>	<b>Und</b>	<b>Quant.</b>	<b>Valor Unit</b>	<b>Total</b>
Composição	104642	SINAPI	PINTURA LÁTEX ACRÍLICA STANDARD, APLICAÇÃO MANUAL EM PAREDES, DUAS DEMÃOS. AF_04/2023	PINT - PINTURAS	m²	1,0000000	11,23	11,23

Prefeitura Municipal de Itaparica  
CNPJ: 13.882.949/0001-04

Composição	88310	SINAPI	PINTOR COM ENCARGOS COMPLEMENTARES	SEDI - SERVIÇOS DIVERSOS	H	0,1631000	32,64	5,32	
Auxiliar	88316	SINAPI	SERVENTE COM ENCARGOS COMPLEMENTARES	SEDI - SERVIÇOS DIVERSOS	H	0,0544000	22,77	1,23	
Composição									
Auxiliar									
Insumo	00035692	SINAPI	TINTA LATEX ACRILICA STANDARD, COR BRANCA	Material	L	0,2367000	19,81	4,68	
				MO sem LS =>	4,31	LS =>	0,00	MO com LS =>	4,31
				Valor do BDI =>	2,65			Valor com BDI =>	13,88
						<b>Quant. =&gt;</b>	<b>2.701,00</b>	<b>Preço Total =&gt;</b>	<b>37.489,75</b>

1.6.5.3			PINTURA ESQUADRIAS					24.213,00	
1.6.5.3.1	Código	Banco	Descrição	Tipo		Und	Quant.	Valor Unit	Total
Composição	102193	SINAPI	LIXAMENTO DE MADEIRA PARA APLICAÇÃO DE FUNDO OU PINTURA. AF_01/2021	PINT - PINTURAS		m²	1,0000000	2,14	2,14
Composição Auxiliar	88310	SINAPI	PINTOR COM ENCARGOS COMPLEMENTARES	SEDI - SERVIÇOS DIVERSOS		H	0,0541000	32,64	1,76
Insumo	00003767	SINAPI	LIXA EM FOLHA PARA PAREDE OU MADEIRA, NUMERO 120, COR VERMELHA	Material		UN	0,4000000	0,95	0,38
				MO sem LS =>	1,18	LS =>	0,00	MO com LS =>	1,18
				Valor do BDI =>	0,50			Valor com BDI =>	2,64
						Quant. =>	525,00	Preço Total =>	1.386,00

1.6.5.3.2	Código	Banco	Descrição	Tipo	Und	Quant.	Valor Unit	Total	
Composição	102198	SINAPI	PINTURA FUNDO NIVELADOR ACRÍLICO BRANCO EM MADEIRA. AF_01/2021	Pintura em Madeira	m²	1,0000000	16,38	16,38	
Composição	88310	SINAPI	PINTOR COM ENCARGOS COMPLEMENTARES	SEDI - SERVIÇOS DIVERSOS	H	0,4597000	32,64	15,00	
Auxiliar									
Insumo	00043940	SINAPI	FUNDO NIVELADOR ACRILICO BRANCO PARA MADEIRA	Material	L	0,1002000	10,00	1,00	
Insumo	00003767	SINAPI	LIXA EM FOLHA PARA PAREDE OU MADEIRA, NUMERO 120, COR VERMELHA	Material	UN	0,4000000	0,95	0,38	
				MO sem LS =>	10,04	LS =>	0,00	MO com LS =>	10,04
				Valor do BDI =>	3,87			Valor com BDI =>	20,25
						Quant. =>	525,00	Preço Total =>	10.631,25

<b>1.6.5.3.3</b>	<b>Código</b>	<b>Banco</b>	<b>Descrição</b>	<b>Tipo</b>	<b>Und</b>	<b>Quant.</b>	<b>Valor Unit</b>	<b>Total</b>
Composição	102219	SINAPI	PINTURA TINTA DE ACABAMENTO (PIGMENTADA) ESMALTE SINTÉTICO ACETINADO EM MADEIRA, 2 DEMÃOS. AF_01/2021	PINT - PINTURAS	m²	1,0000000	18,79	18,79
Composição	88310	SINAPI	PINTOR COM ENCARGOS COMPLEMENTARES	SEDI - SERVIÇOS DIVERSOS	H	0,3805000	32,64	12,41
Auxiliar								

Prefeitura Municipal de Itaparica  
CNPJ: 13.882.949/0001-04

Insumo	00007311	SINAPI	TINTA ESMALTE SINTETICO PREMIUM ACETINADO	Material	L	0,1403000	43,44	6,09	
Insumo	00005318	SINAPI	DILUENTE AGUARRAS	Material	L	0,0140000	21,09	0,29	
				MO sem LS =>	8,31	LS =>	0,00	MO com LS =>	8,31
				Valor do BDI =>	4,44			Valor com BDI =>	23,23
						<b>Quant. =&gt;</b>	<b>525,00</b>	<b>Preço Total =&gt;</b>	<b>12.195,75</b>

1.7			PAVIMENTAÇÕES			25		320.109,50	
1.7.1			CERÂMICA					247.084,00	
1.7.1.1	Código	Banco	Descrição	Tipo		Und	Quant.	Valor Unit	Total
Composição	97084	SINAPI	COMPACTAÇÃO MECÂNICA DE SOLO PARA EXECUÇÃO DE RADIER, PISO DE CONCRETO OU LAJE SOBRE SOLO, COM COMPACTADOR DE SOLOS TIPO PLACA VIBRATÓRIA. AF_09/2021	FUES - FUNDAÇÕES E ESTRUTURAS		m²	1,0000000	0,75	0,75
Composição Auxiliar	91277	SINAPI	PLACA VIBRATÓRIA REVERSÍVEL COM MOTOR 4 TEMPOS A GASOLINA, FORÇA CENTRÍFUGA DE 25 KN (2500 KGF), POTÊNCIA 5,5 CV - CHP DIURNO. AF_08/2015	CHOR - CUSTOS HORÁRIOS DE MÁQUINAS E EQUIPAMENTOS		CHP	0,0050000	10,32	0,05
Composição Auxiliar	88309	SINAPI	PEDREIRO COM ENCARGOS COMPLEMENTARES	SEDI - SERVIÇOS DIVERSOS		H	0,0090000	30,99	0,27
Composição Auxiliar	88316	SINAPI	SERVENTE COM ENCARGOS COMPLEMENTARES	SEDI - SERVIÇOS DIVERSOS		H	0,0190000	22,77	0,43
				MO sem LS =>	0,45	LS =>	0,00	MO com LS =>	0,45
				Valor do BDI =>	0,17			Valor com BDI =>	0,92
						Quant. =>	1.183,00	Preço Total =>	1.088,25

1.7.1.2	Código	Banco	Descrição	Tipo	Und	Quant.	Valor Unit	Total		
Composição	100322	SINAPI	LASTRO COM MATERIAL GRANULAR (PEDRA BRITADA N.3), APLICADO EM PISOS OU LAJES SOBRE SOLO, ESPESSURA DE *10 CM*. AF_01/2024	FUES - FUNDAÇÕES E ESTRUTURAS	m³	1,0000000	194,20	194,20		
Composição Auxiliar	91277	SINAPI	PLACA VIBRATÓRIA REVERSÍVEL COM MOTOR 4 TEMPOS A GASOLINA, FORÇA CENTRÍFUGA DE 25 KN (2500 KGF), POTÊNCIA 5,5 CV - CHP DIURNO. AF_08/2015	CHOR - CUSTOS HORÁRIOS DE MÁQUINAS E EQUIPAMENTOS	CHP	0,0320000	10,32	0,33		
Composição Auxiliar	88309	SINAPI	PEDREIRO COM ENCARGOS COMPLEMENTARES	SEDI - SERVIÇOS DIVERSOS	H	1,5790000	30,99	48,93		
Composição Auxiliar	91278	SINAPI	PLACA VIBRATÓRIA REVERSÍVEL COM MOTOR 4 TEMPOS A GASOLINA, FORÇA CENTRÍFUGA DE 25 KN (2500 KGF), POTÊNCIA 5,5 CV - CHI DIURNO. AF_08/2015	CHOR - CUSTOS HORÁRIOS DE MÁQUINAS E EQUIPAMENTOS	CHI	0,0300000	0,73	0,02		
Composição Auxiliar	88316	SINAPI	SERVENTE COM ENCARGOS COMPLEMENTARES	SEDI - SERVIÇOS DIVERSOS	H	0,6340000	22,77	14,43		
Insumo	00004722	SINAPI	PEDRA BRITADA N. 3 (38 A 50 MM) POSTO PEDREIRA/FORNECEDOR, SEM FRETE	Material	m³	1,1900000	109,66	130,49		
				MO sem LS =>		43,56	LS =>	0,00	MO com LS =>	43,56
				Valor do BDI =>		45,96		Valor com BDI =>		240,16

Quant. => 118,25 Preço Total => 28.398,75

1.7.1.3	Código	Banco	Descrição	Tipo	Und	Quant.	Valor Unit	Total		
Composição	97087	SINAPI	CAMADA SEPARADORA PARA EXECUÇÃO DE RADIER, PISO DE CONCRETO OU LAJE SOBRE SOLO, EM LONA PLÁSTICA. AF_09/2021	FUES - FUNDAÇÕES E ESTRUTURAS	m²	1,0000000	2,43	2,43		
Composição	88309	SINAPI	PEDREIRO COM ENCARGOS COMPLEMENTARES	SEDI - SERVIÇOS DIVERSOS	H	0,0140000	30,99	0,43		
Auxiliar	88316	SINAPI	SERVENTE COM ENCARGOS COMPLEMENTARES	SEDI - SERVIÇOS DIVERSOS	H	0,0050000	22,77	0,11		
Composição										
Auxiliar										
Insumo	00042408	SINAPI	LONA PLASTICA EXTRA FORTE PRETA, E = 200 MICRA	Material	m²	1,0400000	1,82	1,89		
					MO sem LS =>	0,36	LS =>	0,00	MO com LS =>	0,36
					Valor do BDI =>	0,57			Valor com BDI =>	3,00
					Quant. =>	1.183,00	Preço Total =>	3.549,00		

1.7.1.4	Código	Banco	Descrição	Tipo	Und	Quant.	Valor Unit	Total		
Composição	95241	SINAPI	LASTRO DE CONCRETO MAGRO, APLICADO EM PISOS, LAJES SOBRE SOLO OU RADIER, ESPESSURA DE 5 CM. AF_01/2024	FUES - FUNDAÇÕES E ESTRUTURAS	m²	1,0000000	41,53	41,53		
Composição Auxiliar	88316	SINAPI	SERVENTE COM ENCARGOS COMPLEMENTARES	SEDI - SERVIÇOS DIVERSOS	H	0,0919000	22,77	2,09		
Composição Auxiliar	94968	SINAPI	CONCRETO MAGRO PARA LASTRO, TRAÇO 1:4,5:4,5 (EM MASSA SECA DE CIMENTO/ AREIA MÉDIA/ BRITA 1) - PREPARO MECÂNICO COM BETONEIRA 600 L. AF_05/2021	FUES - FUNDAÇÕES E ESTRUTURAS	m³	0,0690000	457,64	31,57		
Composição Auxiliar	88309	SINAPI	PEDREIRO COM ENCARGOS COMPLEMENTARES	SEDI - SERVIÇOS DIVERSOS	H	0,2541500	30,99	7,87		
					MO sem LS =>	11,58	LS =>	0,00	MO com LS =>	11,58
					Valor do BDI =>	9,83			Valor com BDI =>	51,36
					Quant. =>	1.183,00	Preço Total =>	60.758,75		

1.7.1.5	Código	Banco	Descrição	Tipo	Und	Quant.	Valor Unit	Total
Composição	87745	SINAPI	CONTRAPISO EM ARGAMASSA TRAÇO 1:4 (CIMENTO E AREIA), PREPARO MECÂNICO COM BETONEIRA 400 L, APLICADO EM ÁREAS MOLHADAS SOBRE LAJE, ADERIDO, ACABAMENTO NÃO REFORÇADO, ESPESSURA 3CM. AF_07/2021	PISO - PISOS	m²	1,0000000	59,79	59,79
Composição	88316	SINAPI	SERVENTE COM ENCARGOS COMPLEMENTARES	SEDI - SERVIÇOS DIVERSOS	H	0,2800000	22,77	6,37
Auxiliar	87301	SINAPI	ARGAMASSA TRAÇO 1:4 (EM VOLUME DE CIMENTO E AREIA MÉDIA ÚMIDA) PARA CONTRAPISO, PREPARO MECÂNICO COM BETONEIRA 400 L. AF_08/2019	SEDI - SERVIÇOS DIVERSOS	m³	0,0431000	742,68	32,00
Composição	88309	SINAPI	PEDREIRO COM ENCARGOS COMPLEMENTARES	SEDI - SERVIÇOS DIVERSOS	H	0,5610000	30,99	17,38
Auxiliar								

Prefeitura Municipal de Itaparica  
CNPJ: 13.882.949/0001-04

Insumo	00001379	SINAPI	CIMENTO PORTLAND COMPOSTO CP II-32	Material	KG	0,5000000	0,80	0,40	
Insumo	00007334	SINAPI	ADITIVO ADESIVO LIQUIDO PARA ARGAMASSAS DE REVESTIMENTOS CIMENTICIOS	Material	L	0,2100000	17,36	3,64	
				MO sem LS =>	22,38	LS =>	0,00	MO com LS =>	22,38
				Valor do BDI =>	14,15			Valor com BDI =>	73,94
						<b>Quant. =&gt;</b>	<b>378,25</b>	<b>Preço Total =&gt;</b>	<b>27.967,75</b>

1.7.1.6	Código	Banco	Descrição	Tipo	Und	Quant.	Valor Unit	Total	
Composição	87630	SINAPI	CONTRAPISO EM ARGAMASSA TRAÇO 1:4 (CIMENTO E AREIA), PREPARO MECÂNICO COM BETONEIRA 400 L, APLICADO EM ÁREAS SECAS SOBRE LAJE, ADERIDO, ACABAMENTO NÃO REFORÇADO, ESPESSURA 3CM. AF_07/2021	PISO - PISOS	m²	1,0000000	46,43	46,43	
Composição Auxiliar	88309	SINAPI	PEDREIRO COM ENCARGOS COMPLEMENTARES	SEDI - SERVIÇOS DIVERSOS	H	0,2450000	30,99	7,59	
Composição Auxiliar	87301	SINAPI	ARGAMASSA TRAÇO 1:4 (EM VOLUME DE CIMENTO E AREIA MÉDIA ÚMIDA) PARA CONTRAPISO, PREPARO MECÂNICO COM BETONEIRA 400 L. AF_08/2019	SEDI - SERVIÇOS DIVERSOS	m³	0,0431000	742,68	32,00	
Composição Auxiliar	88316	SINAPI	SERVENTE COM ENCARGOS COMPLEMENTARES	SEDI - SERVIÇOS DIVERSOS	H	0,1230000	22,77	2,80	
Insumo	00007334	SINAPI	ADITIVO ADESIVO LIQUIDO PARA ARGAMASSAS DE REVESTIMENTOS CIMENTICIOS	Material	L	0,2100000	17,36	3,64	
Insumo	00001379	SINAPI	CIMENTO PORTLAND COMPOSTO CP II-32	Material	KG	0,5000000	0,80	0,40	
				MO sem LS =>	13,24	LS =>	0,00	MO com LS =>	13,24
				Valor do BDI =>	10,98			Valor com BDI =>	57,41
						Quant. =>	804,75	Preço Total =>	46.200,50

1.7.1.7	Código	Banco	Descrição	Tipo	Und	Quant.	Valor Unit	Total	
Composição	87247	SINAPI	REVESTIMENTO CERÂMICO PARA PISO COM PLACAS TIPO ESMALTADA DE DIMENSÕES 35X35 CM APLICADA EM AMBIENTES DE ÁREA ENTRE 5 M2 E 10 M2. AF_02/2023_PE	PISO - PISOS	m²	1,0000000	53,51	53,51	
Composição Auxiliar	88316	SINAPI	SERVENTE COM ENCARGOS COMPLEMENTARES	SEDI - SERVIÇOS DIVERSOS	H	0,1610000	22,77	3,66	
Composição Auxiliar	88256	SINAPI	AZULEJISTA OU LADRILHISTA COM ENCARGOS COMPLEMENTARES	SEDI - SERVIÇOS DIVERSOS	H	0,4739000	30,83	14,61	
Insumo	00001381	SINAPI	ARGAMASSA COLANTE AC I PARA CERAMICAS	Material	KG	9,1325000	0,85	7,76	
Insumo	00001287	SINAPI	PISO EM CERAMICA ESMALTADA, COR LISA, PEI MAIOR OU IGUAL A 4, FORMATO MENOR OU IGUAL A 2025 CM2	Material	m²	1,0616000	24,76	26,28	
Insumo	00034357	SINAPI	REJUNTE CIMENTICIO, QUALQUER COR	Material	KG	0,2410000	4,99	1,20	
				MO sem LS =>	12,58	LS =>	0,00	MO com LS =>	12,58
				Valor do BDI =>	12,66			Valor com BDI =>	66,17

Quant. => 420,00 Preço Total => 27.791,25

1.7.1.8	Código	Banco	Descrição	Tipo	Und	Quant.	Valor Unit	Total		
Composição	87248	SINAPI	REVESTIMENTO CERÂMICO PARA PISO COM PLACAS TIPO ESMALTADA DE DIMENSÕES 35X35 CM APLICADA EM AMBIENTES DE ÁREA MAIOR QUE 10 M2. AF_02/2023_PE	PISO - PISOS	m²	1,0000000	45,49	45,49		
Composição Auxiliar	88256	SINAPI	AZULEJISTA OU LADRILHISTA COM ENCARGOS COMPLEMENTARES	SEDI - SERVIÇOS DIVERSOS	H	0,2411000	30,83	7,43		
Composição Auxiliar	88316	SINAPI	SERVEANTE COM ENCARGOS COMPLEMENTARES	SEDI - SERVIÇOS DIVERSOS	H	0,1290000	22,77	2,93		
Insumo	00001381	SINAPI	ARGAMASSA COLANTE AC I PARA CERAMICAS	Material	KG	9,1325000	0,85	7,76		
Insumo	00001287	SINAPI	PISO EM CERAMICA ESMALTADA, COR LISA, PEI MAIOR OU IGUAL A 4, FORMATO MENOR OU IGUAL A 205 CM2	Material	m²	1,0571000	24,76	26,17		
Insumo	00034357	SINAPI	REJUNTE CIMENTICIO, QUALQUER COR	Material	KG	0,2410000	4,99	1,20		
					MO sem LS =>	7,06	LS =>	0,00	MO com LS =>	7,06
					Valor do BDI =>	10,76			Valor com BDI =>	56,25
					Quant. =>	477,50	Preço Total =>	26.859,25		

1.7.1.9	Código	Banco	Descrição	Tipo	Und	Quant.	Valor Unit	Total		
Composição	87246	SINAPI	REVESTIMENTO CERÂMICO PARA PISO COM PLACAS TIPO ESMALTADA DE DIMENSÕES 35X35 CM APLICADA EM AMBIENTES DE ÁREA MENOR QUE 5 M2. AF_02/2023_PE	PISO - PISOS	m²	1,0000000	60,98	60,98		
Composição Auxiliar	88256	SINAPI	AZULEJISTA OU LADRILHISTA COM ENCARGOS COMPLEMENTARES	SEDI - SERVIÇOS DIVERSOS	H	0,6797000	30,83	20,95		
Composição Auxiliar	88316	SINAPI	SERVEANTE COM ENCARGOS COMPLEMENTARES	SEDI - SERVIÇOS DIVERSOS	H	0,1893000	22,77	4,31		
Insumo	00001287	SINAPI	PISO EM CERAMICA ESMALTADA, COR LISA, PEI MAIOR OU IGUAL A 4, FORMATO MENOR OU IGUAL A 205 CM2	Material	m²	1,0810000	24,76	26,76		
Insumo	00001381	SINAPI	ARGAMASSA COLANTE AC I PARA CERAMICAS	Material	KG	9,1325000	0,85	7,76		
Insumo	00034357	SINAPI	REJUNTE CIMENTICIO, QUALQUER COR	Material	KG	0,2410000	4,99	1,20		
					MO sem LS =>	17,47	LS =>	0,00	MO com LS =>	17,47
					Valor do BDI =>	14,43			Valor com BDI =>	75,41
					Quant. =>	324,50	Preço Total =>	24.470,50		

1.7.2			CIMENTADOS					35.116,25
1.7.2.1	Código	Banco	Descrição	Tipo	Und	Quant.	Valor Unit	Total



Prefeitura Municipal de Itaparica  
CNPJ: 13.882.949/0001-04

Composição	97084	SINAPI	COMPACTAÇÃO MECÂNICA DE SOLO PARA EXECUÇÃO DE RADIER, PISO DE CONCRETO OU LAJE SOBRE SOLO, COM COMPACTADOR DE SOLOS TIPO PLACA VIBRATÓRIA. AF_09/2021	FUES - FUNDAÇÕES E ESTRUTURAS	m²	1,0000000	0,75	0,75	
Composição Auxiliar	91277	SINAPI	PLACA VIBRATÓRIA REVERSÍVEL COM MOTOR 4 TEMPOS A GASOLINA, FORÇA CENTRÍFUGA DE 25 KN (2500 KGF), POTÊNCIA 5,5 CV - CHP DIURNO. AF_08/2015	CHOR - CUSTOS HORÁRIOS DE MÁQUINAS E EQUIPAMENTOS	CHP	0,0050000	10,32	0,05	
Composição Auxiliar	88309	SINAPI	PEDREIRO COM ENCARGOS COMPLEMENTARES	SEDI - SERVIÇOS DIVERSOS	H	0,0090000	30,99	0,27	
Composição Auxiliar	88316	SINAPI	SERVENTE COM ENCARGOS COMPLEMENTARES	SEDI - SERVIÇOS DIVERSOS	H	0,0190000	22,77	0,43	
				MO sem LS =>	0,45	LS =>	0,00	MO com LS =>	0,45
				Valor do BDI =>	0,17			Valor com BDI =>	0,92
				Quant. ==>		403,75	Preço Total ==>		371,25

1.7.2.2	Código	Banco	Descrição	Tipo	Und	Quant.	Valor Unit	Total	
Composição	94990	SINAPI	EXECUÇÃO DE PASSEIO (CALÇADA) OU PISO DE CONCRETO COM CONCRETO MOLDADO IN LOCO, FEITO EM OBRA, ACABAMENTO CONVENCIONAL, NÃO ARMADO. AF_08/2022	PISO - PISOS	m³	1,0000000	871,17	871,17	
Composição Auxiliar	88316	SINAPI	SERVENTE COM ENCARGOS COMPLEMENTARES	SEDI - SERVIÇOS DIVERSOS	H	3,0417000	22,77	69,25	
Composição Auxiliar	88309	SINAPI	PEDREIRO COM ENCARGOS COMPLEMENTARES	SEDI - SERVIÇOS DIVERSOS	H	1,4149000	30,99	43,84	
Composição Auxiliar	94964	SINAPI	CONCRETO FCK = 20MPA, TRAÇO 1:2,7:3 (EM MASSA SECA DE CIMENTO/ AREIA MÉDIA/ BRITA 1) - PREPARO MECÂNICO COM BETONEIRA 400 L. AF_05/2021	FUES - FUNDAÇÕES E ESTRUTURAS	m³	1,2315000	551,80	679,54	
Composição Auxiliar	88262	SINAPI	CARPINTEIRO DE FORMAS COM ENCARGOS COMPLEMENTARES	SEDI - SERVIÇOS DIVERSOS	H	1,6268000	30,53	49,66	
Insumo	00004509	SINAPI	SARRAFO *2,5 X 10* CM EM PINUS, MISTA OU EQUIVALENTE DA REGIAO - BRUTA	Material	M	3,1250000	4,86	15,18	
Insumo	00002692	SINAPI	DESMOLDANTE PROTETOR PARA FORMAS DE MADEIRA, DE BASE OLEOSA EMULSIONADA EM AGUA	Material	L	0,0213000	6,71	0,14	
Insumo	00005068	SINAPI	PREGO DE AÇO POLIDO COM CABECA 17 X 21 (2 X 11)	Material	KG	0,2994000	17,34	5,19	
Insumo	00004517	SINAPI	SARRAFO *2,5 X 7,5* CM EM PINUS, MISTA OU EQUIVALENTE DA REGIAO - BRUTA	Material	M	2,5000000	3,35	8,37	
				MO sem LS =>	210,29	LS =>	0,00	MO com LS =>	210,29
				Valor do BDI =>	206,20			Valor com BDI =>	1.077,37
						Quant. ==>	32,25	Preço Total ==>	34.745,00

1.7.3			RODAPÉS, SOLEIRAS E PEITORIS					37.909,25
1.7.3.1	Código	Banco	Descrição	Tipo	Und	Quant.	Valor Unit	Total
Composição	98695	SINAPI	SOLEIRA EM MÁRMORE, LARGURA 15 CM, ESPESSURA 2,0 CM. AF_09/2020	PISO - PISOS	M	1,0000000	83,29	83,29

Prefeitura Municipal de Itaparica  
CNPJ: 13.882.949/0001-04

Composição	88316	SINAPI	SERVENTE COM ENCARGOS COMPLEMENTARES	SEDI - SERVIÇOS DIVERSOS	H	0,2730000	22,77	6,21	
Auxiliar									
Composição	88274	SINAPI	MARMORISTA/GRANITEIRO COM ENCARGOS COMPLEMENTARES	SEDI - SERVIÇOS DIVERSOS	H	0,5470000	30,83	16,86	
Auxiliar									
Insumo	00004828	SINAPI	SOLEIRA/ PEITORIL EM MARMORE, POLIDO, BRANCO COMUM, L= *15* CM, E= *2* CM, CORTE RETO	Material	M	1,0000000	56,86	56,86	
Insumo	00037595	SINAPI	ARGAMASSA COLANTE TIPO AC III	Material	KG	1,2900000	2,61	3,36	
				MO sem LS =>	15,74	LS =>	0,00	MO com LS =>	15,74
				Valor do BDI =>	19,71			Valor com BDI =>	103,00
						<b>Quant. =&gt;</b>	<b>63,00</b>	<b>Preço Total =&gt;</b>	<b>6.489,00</b>

1.7.3.2	Código	Banco	Descrição	Tipo	Und	Quant.	Valor Unit	Total	
Composição	88648	SINAPI	RODAPÉ CERÂMICO DE 7CM DE ALTURA COM PLACAS TIPO ESMALTADA DE DIMENSÕES 35X35CM. AF_02/2023	PISO - PISOS	M	1,0000000	6,90	6,90	
Composição Auxiliar	88316	SINAPI	SERVENTE COM ENCARGOS COMPLEMENTARES	SEDI - SERVIÇOS DIVERSOS	H	0,0286000	22,77	0,65	
Composição Auxiliar	88256	SINAPI	AZULEJISTA OU LADRILHISTA COM ENCARGOS COMPLEMENTARES	SEDI - SERVIÇOS DIVERSOS	H	0,0726000	30,83	2,23	
Insumo	00001381	SINAPI	ARGAMASSA COLANTE AC I PARA CERAMICAS	Material	KG	0,6392000	0,85	0,54	
Insumo	00034357	SINAPI	REJUNTE CIMENTICIO, QUALQUER COR	Material	KG	0,0920000	4,99	0,45	
Insumo	00001287	SINAPI	PISO EM CERAMICA ESMALTADA, COR LISA, PEI MAIOR OU IGUAL A 4, FORMATO MENOR OU IGUAL A 2025 CM2	Material	m²	0,1225000	24,76	3,03	
				MO sem LS =>	1,97	LS =>	0,00	MO com LS =>	1,97
				Valor do BDI =>	1,63			Valor com BDI =>	8,53
						Quant. =>	967,50	Preço Total =>	8.252,75

1.7.3.3	Código	Banco	Descrição	Tipo	Und	Quant.	Valor Unit	Total
Composição	101965	SINAPI	PEITORIL LINEAR EM GRANITO OU MÁRMORE, L = 15CM, COMPRIMENTO DE ATÉ 2M, ASSENTADO COM ARGAMASSA 1:6 COM ADITIVO. AF_11/2020	REVE - REVESTIMENTO E TRATAMENTO DE SUPERFÍCIES	M	1,0000000	115,29	115,29
Composição	88316	SINAPI	SERVENTE COM ENCARGOS COMPLEMENTARES	SEDI - SERVIÇOS DIVERSOS	H	0,2090000	22,77	4,75
Auxiliar								
Composição	88274	SINAPI	MARMORISTA/GRANITEIRO COM ENCARGOS COMPLEMENTARES	SEDI - SERVIÇOS DIVERSOS	H	0,4190000	30,83	12,91
Auxiliar								
Composição	91692	SINAPI	SERRA CIRCULAR DE BANCADA COM MOTOR ELÉTRICO POTÊNCIA DE 5HP, COM COIFA PARA DISCO 10" - CHP DIURNO. AF_08/2015	CHOR - CUSTOS HORÁRIOS DE MÁQUINAS E EQUIPAMENTOS	CHP	0,0210000	38,78	0,81
Auxiliar								
Composição	87283	SINAPI	ARGAMASSA TRAÇO 1:6 (EM VOLUME DE CIMENTO E AREIA MÉDIA ÚMIDA) COM ADIÇÃO DE PLASTIFICANTE PARA EMBOÇO/MASSA ÚNICA/ASSENTAMENTO DE ALVENARIA DE VEDAÇÃO, PREPARO MECÂNICO COM BETONEIRA 400 L. AF_08/2019	SEDI - SERVIÇOS DIVERSOS	m³	0,0060000	572,25	3,43
Auxiliar								

Prefeitura Municipal de Itaparica  
CNPJ: 13.882.949/0001-04

Composição Auxiliar	91693	SINAPI	SERRA CIRCULAR DE BANCADA COM MOTOR ELÉTRICO POTÊNCIA DE 5HP, COM COIFA PARA DISCO 10" - CHI DIURNO. AF_08/2015	CHOR - CUSTOS HORÁRIOS DE MÁQUINAS E EQUIPAMENTOS	CHI	0,3980000	37,21	14,80	
Insumo	00034747	SINAPI	PEITORIL EM MARMORE, POLIDO, BRANCO COMUM, L= *15* CM, E= *2,0* CM, COM PINGADEIRA	Material	M	1,0400000	75,57	78,59	
				MO sem LS =>	25,08	LS =>	0,00	MO com LS =>	25,08
				Valor do BDI =>	27,28			Valor com BDI =>	142,57
						<b>Quant. =&gt;</b>	<b>162,50</b>	<b>Preço Total =&gt;</b>	<b>23.167,50</b>

<b>1.8</b>			<b>INSTALAÇÕES</b>				<b>25</b>		<b>534.798,00</b>
<b>1.8.1</b>			<b>ELÉTRICAS / TELEFÔNICAS</b>						<b>242.963,25</b>
<b>1.8.1.1</b>			<b>CENTRO DE DISTRIBUIÇÃO</b>						<b>63.509,25</b>
<b>1.8.1.1.1</b>	<b>Código</b>	<b>Banco</b>	<b>Descrição</b>	<b>Tipo</b>	<b>Und</b>	<b>Quant.</b>	<b>Valor Unit</b>	<b>Total</b>	
Composição	93653	SINAPI	DISJUNTOR MONOPOLAR TIPO DIN, CORRENTE NOMINAL DE 10A - FORNECIMENTO E INSTALAÇÃO. AF_10/2020	INEL - INSTALAÇÃO ELÉTRICA/ELETRIFICAÇÃO E	UN	1,0000000	11,33	11,33	
Composição Auxiliar	88264	SINAPI	ELETRICISTA COM ENCARGOS COMPLEMENTARES	SEDI - SERVIÇOS DIVERSOS	H	0,0352000	31,42	1,10	
Composição Auxiliar	88247	SINAPI	AUXILIAR DE ELETRICISTA COM ENCARGOS COMPLEMENTARES	SEDI - SERVIÇOS DIVERSOS	H	0,0352000	23,88	0,84	
Insumo	00001570	SINAPI	TERMINAL A COMPRESSAO EM COBRE ESTANHADO PARA CABO 2,5 MM2, 1 FURO E 1 COMPRESSAO, PARA PARAFUSO DE FIXACAO M5	Material	UN	1,0000000	0,94	0,94	
Insumo	00034653	SINAPI	DISJUNTOR TERMOMAGNETICO PARA TRILHO DIN (IEC), MONOPOLAR, 6 - 32 A	Material	UN	1,0000000	8,45	8,45	
				MO sem LS =>	1,30	LS =>	0,00	MO com LS =>	1,30
				Valor do BDI =>	2,68			Valor com BDI =>	14,01
						<b>Quant. =&gt;</b>	<b>50,00</b>	<b>Preço Total =&gt;</b>	<b>700,50</b>

<b>1.8.1.1.2</b>	<b>Código</b>	<b>Banco</b>	<b>Descrição</b>	<b>Tipo</b>	<b>Und</b>	<b>Quant.</b>	<b>Valor Unit</b>	<b>Total</b>	
Composição	93654	SINAPI	DISJUNTOR MONOPOLAR TIPO DIN, CORRENTE NOMINAL DE 16A - FORNECIMENTO E INSTALAÇÃO. AF_10/2020	INEL - INSTALAÇÃO ELÉTRICA/ELETRIFICAÇÃO E	UN	1,0000000	12,01	12,01	
Composição Auxiliar	88247	SINAPI	AUXILIAR DE ELETRICISTA COM ENCARGOS COMPLEMENTARES	SEDI - SERVIÇOS DIVERSOS	H	0,0476000	23,88	1,13	
Composição Auxiliar	88264	SINAPI	ELETRICISTA COM ENCARGOS COMPLEMENTARES	SEDI - SERVIÇOS DIVERSOS	H	0,0476000	31,42	1,49	
Insumo	00034653	SINAPI	DISJUNTOR TERMOMAGNETICO PARA TRILHO DIN (IEC), MONOPOLAR, 6 - 32 A	Material	UN	1,0000000	8,45	8,45	
Insumo	00001570	SINAPI	TERMINAL A COMPRESSAO EM COBRE ESTANHADO PARA CABO 2,5 MM2, 1 FURO E 1 COMPRESSAO, PARA PARAFUSO DE FIXACAO M5	Material	UN	1,0000000	0,94	0,94	
				MO sem LS =>	1,76	LS =>	0,00	MO com LS =>	1,76
				Valor do BDI =>	2,84			Valor com BDI =>	14,85

Quant. => 25,00 Preço Total => 371,25

1.8.1.1.3	Código	Banco	Descrição	Tipo	Und	Quant.	Valor Unit	Total		
Composição	93656	SINAPI	DISJUNTOR MONOPOLAR TIPO DIN, CORRENTE NOMINAL DE 25A - FORNECIMENTO E INSTALAÇÃO. AF_10/2020	INEL - INSTALAÇÃO ELÉTRICA/ELETRIFICAÇÃO E	UN	1,0000000	13,33	13,33		
Composição	88264	SINAPI	ELETRICISTA COM ENCARGOS COMPLEMENTARES	SEDI - SERVIÇOS DIVERSOS	H	0,0663000	31,42	2,08		
Auxiliar	88247	SINAPI	AUXILIAR DE ELETRICISTA COM ENCARGOS COMPLEMENTARES	SEDI - SERVIÇOS DIVERSOS	H	0,0663000	23,88	1,58		
Composição										
Auxiliar										
Insumo	00034653	SINAPI	DISJUNTOR TERMOMAGNETICO PARA TRILHO DIN (IEC), MONOPOLAR, 6 - 32 A	Material	UN	1,0000000	8,45	8,45		
Insumo	00001571	SINAPI	TERMINAL A COMPRESSAO EM COBRE ESTANHADO PARA CABO 4 MM2, 1 FURO E 1 COMPRESSAO, PARA PARAFUSO DE FIXACAO M5	Material	UN	1,0000000	1,22	1,22		
					MO sem LS =>	2,46	LS =>	0,00	MO com LS =>	2,46
					Valor do BDI =>	3,15			Valor com BDI =>	16,48
					Quant. =>	25,00	Preço Total =>	412,00		

1.8.1.1.4	Código	Banco	Descrição	Tipo	Und	Quant.	Valor Unit	Total		
Composição	93659	SINAPI	DISJUNTOR MONOPOLAR TIPO DIN, CORRENTE NOMINAL DE 50A - FORNECIMENTO E INSTALAÇÃO. AF_10/2020	INEL - INSTALAÇÃO ELÉTRICA/ELETRIFICAÇÃO E	UN	1,0000000	24,85	24,85		
Composição Auxiliar	88247	SINAPI	AUXILIAR DE ELETRICISTA COM ENCARGOS COMPLEMENTARES	SEDI - SERVIÇOS DIVERSOS	H	0,1892000	23,88	4,51		
Composição Auxiliar	88264	SINAPI	ELETRICISTA COM ENCARGOS COMPLEMENTARES	SEDI - SERVIÇOS DIVERSOS	H	0,1892000	31,42	5,94		
Insumo	00001575	SINAPI	TERMINAL A COMPRESSAO EM COBRE ESTANHADO PARA CABO 16 MM2, 1 FURO E 1 COMPRESSAO, PARA PARAFUSO DE FIXACAO M6	Material	UN	1,0000000	1,87	1,87		
Insumo	00034686	SINAPI	DISJUNTOR TERMOMAGNETICO PARA TRILHO DIN (IEC), MONOPOLAR, 40 - 50 A	Material	UN	1,0000000	12,53	12,53		
					MO sem LS =>	7,05	LS =>	0,00	MO com LS =>	7,05
					Valor do BDI =>	5,88			Valor com BDI =>	30,73
					Quant. =>	25,00	Preço Total =>	768,25		

1.8.1.1.5	Código	Banco	Descrição	Tipo	Und	Quant.	Valor Unit	Total
Composição	93674	SINAPI	DISJUNTOR BIPOLAR TIPO DR, CORRENTE NOMINAL DE 25A - FORNECIMENTO E INSTALAÇÃO. AF_07/2025	Instalações Elétricas - Quadros, Cabos, Disjuntores, Contatores e	UN	1,0000000	139,68	139,68
Composição Auxiliar	88264	SINAPI	ELETRICISTA COM ENCARGOS COMPLEMENTARES	SEDI - SERVIÇOS DIVERSOS	H	0,1279280	31,42	4,01
Composição Auxiliar	88247	SINAPI	AUXILIAR DE ELETRICISTA COM ENCARGOS COMPLEMENTARES	SEDI - SERVIÇOS DIVERSOS	H	0,1279280	23,88	3,05

Prefeitura Municipal de Itaparica  
CNPJ: 13.882.949/0001-04

Insumo	00039445	SINAPI	DISPOSITIVO DR, 2 POLOS, SENSIBILIDADE DE 30 MA, CORRENTE DE 25 A, TIPO AC	Material	UN	1,0000000	130,18	130,18	
Insumo	00001571	SINAPI	TERMINAL A COMPRESSAO EM COBRE ESTANHADO PARA CABO 4 MM2, 1 FURO E 1 COMPRESSAO, PARA PARAFUSO DE FIXACAO M5	Material	UN	2,0000000	1,22	2,44	
				MO sem LS =>	4,76	LS =>	0,00	MO com LS =>	4,76
				Valor do BDI =>	33,06			Valor com BDI =>	172,74
						Quant. =>	50,00	Preço Total =>	8.637,00

1.8.1.1.6	Código	Banco	Descrição	Tipo	Und	Quant.	Valor Unit	Total
Composição	101493	SINAPI	ENTRADA DE ENERGIA ELÉTRICA, AÉREA, MONOFÁSICA, COM CAIXA DE EMBUTIR, CABO DE 10 MM2 E DISJUNTOR DIN 50A (NÃO INCLUSO O POSTE DE CONCRETO). AF_07/2020_PS	INEL - INSTALAÇÃO ELÉTRICA/ELETRIFICAÇÃO E ILUMINAÇÃO EXTERNA	UN	1,0000000	1.491,69	1.491,69
Composição Auxiliar	91885	SINAPI	LUVA PARA ELETRODUTO, PVC, ROSCÁVEL, DN 32 MM (1"), PARA CIRCUITOS TERMINAIS, INSTALADA EM PAREDE - FORNECIMENTO E INSTALAÇÃO. AF_03/2023	INEL - INSTALAÇÃO ELÉTRICA/ELETRIFICAÇÃO E ILUMINAÇÃO EXTERNA	UN	1,0000000	13,58	13,58
Composição Auxiliar	100578	SINAPI	ASSENTAMENTO DE POSTE DE CONCRETO COM COMPRIMENTO NOMINAL DE 9 M, CARGA NOMINAL MENOR OU IGUAL A 1000 DAN, ENGASTAMENTO SIMPLES COM 1,5 M DE SOLO (NÃO INCLUI FORNECIMENTO). AF_11/2019	INEL - INSTALAÇÃO ELÉTRICA/ELETRIFICAÇÃO E ILUMINAÇÃO EXTERNA	UN	1,0000000	533,18	533,18
Composição Auxiliar	91919	SINAPI	CURVA 180 GRAUS PARA ELETRODUTO, PVC, ROSCÁVEL, DN 32 MM (1"), PARA CIRCUITOS TERMINAIS, INSTALADA EM PAREDE - FORNECIMENTO E INSTALAÇÃO. AF_03/2023	INEL - INSTALAÇÃO ELÉTRICA/ELETRIFICAÇÃO E ILUMINAÇÃO EXTERNA	UN	1,0000000	23,62	23,62
Composição Auxiliar	91872	SINAPI	ELETRODUTO RÍGIDO ROSCÁVEL, PVC, DN 32 MM (1"), PARA CIRCUITOS TERMINAIS, INSTALADO EM PAREDE - FORNECIMENTO E INSTALAÇÃO. AF_03/2023	INEL - INSTALAÇÃO ELÉTRICA/ELETRIFICAÇÃO E ILUMINAÇÃO EXTERNA	M	6,0500000	17,76	107,44
Composição Auxiliar	96977	SINAPI	CORDOALHA DE COBRE NU 50 MM², ENTERRADA - FORNECIMENTO E INSTALAÇÃO. AF_08/2023	INEL - INSTALAÇÃO ELÉTRICA/ELETRIFICAÇÃO E ILUMINAÇÃO EXTERNA	M	1,9500000	61,07	119,08
Composição Auxiliar	104749	SINAPI	CONECTOR GRAMPO METÁLICO TIPO OLHAL, PARA SPDA, PARA HASTE DE ATERRAMENTO DE 3/4" E CABOS DE 10 A 50 MM2 - FORNECIMENTO E INSTALAÇÃO. AF_08/2023	INEL - INSTALAÇÃO ELÉTRICA/ELETRIFICAÇÃO E ILUMINAÇÃO EXTERNA	UN	1,0000000	21,66	21,66
Composição Auxiliar	91933	SINAPI	CABO DE COBRE FLEXÍVEL ISOLADO, 10 MM², ANTI-CHAMA 0,6/1,0 KV, PARA CIRCUITOS TERMINAIS - FORNECIMENTO E INSTALAÇÃO. AF_03/2023	INEL - INSTALAÇÃO ELÉTRICA/ELETRIFICAÇÃO E ILUMINAÇÃO EXTERNA	M	11,0000000	17,15	188,65
Composição Auxiliar	91917	SINAPI	CURVA 90 GRAUS PARA ELETRODUTO, PVC, ROSCÁVEL, DN 32 MM (1"), PARA CIRCUITOS TERMINAIS, INSTALADA EM PAREDE - FORNECIMENTO E INSTALAÇÃO. AF_03/2023	INEL - INSTALAÇÃO ELÉTRICA/ELETRIFICAÇÃO E ILUMINAÇÃO EXTERNA	UN	1,0000000	21,84	21,84
Composição Auxiliar	88264	SINAPI	ELETRICISTA COM ENCARGOS COMPLEMENTARES	SEDI - SERVIÇOS DIVERSOS	H	2,8463000	31,42	89,43
Composição Auxiliar	96986	SINAPI	HASTE DE ATERRAMENTO, DIÂMETRO 3/4", COM 3 METROS - FORNECIMENTO E INSTALAÇÃO. AF_08/2023	INEL - INSTALAÇÃO ELÉTRICA/ELETRIFICAÇÃO E	UN	1,0000000	131,45	131,45

Prefeitura Municipal de Itaparica  
CNPJ: 13.882.949/0001-04

Composição Auxiliar	87367	SINAPI	ARGAMASSA TRAÇO 1:1:6 (EM VOLUME DE CIMENTO, CAL E AREIA MÉDIA ÚMIDA) PARA EMBOÇO/MASSA ÚNICA/ASSENTAMENTO DE ALVENARIA DE VEDAÇÃO, PREPARO MANUAL. AF_08/2019	SEDI - SERVIÇOS DIVERSOS	m³	0,0080000	805,59	6,44
Composição Auxiliar	93659	SINAPI	DISJUNTOR MONOPOLAR TIPO DIN, CORRENTE NOMINAL DE 50A - FORNECIMENTO E INSTALAÇÃO. AF_10/2020	INEL - INSTALAÇÃO ELÉTRICA/ELETRIFICAÇÃO E	UN	1,0000000	24,85	24,85
Composição Auxiliar	88247	SINAPI	AUXILIAR DE ELETRICISTA COM ENCARGOS COMPLEMENTARES	SEDI - SERVIÇOS DIVERSOS	H	0,3162000	23,88	7,55
Insumo	00003398	SINAPI	ISOLADOR DE PORCELANA, TIPO ROLDANA, DIMENSOES DE *72* X *72* MM, PARA USO EM BAIXA TENSÃO	Material	UN	1,0000000	5,61	5,61
Insumo	00004346	SINAPI	PARAFUSO DE FERRO POLIDO, SEXTAVADO, COM ROSCA PARCIAL, DIAMETRO 5/8", COMPRIMENTO 6", COM PORCA E ARRUELA DE PRESSÃO MÉDIA	Material	UN	3,0000000	11,71	35,13
Insumo	00034643	SINAPI	CAIXA DE INSPEÇÃO PARA ATERRAMENTO E PARA RAIOS, EM POLIPROPILENO, DIAMETRO = 300 MM X ALTURA = 400 MM (INCLUIDA TAMPAS SEM ESCOTILHA)	Material	UN	1,0000000	35,19	35,19
Insumo	00001094	SINAPI	ARMAZENAMENTO VERTICAL COM HASTE E CONTRA-PINO, EM CHAPA DE AÇO GALVANIZADO 3/16", COM 1 ESTRIBO, SEM ISOLADOR	Material	UN	1,0000000	36,19	36,19
Insumo	00039997	SINAPI	PORCA ZINCADA, SEXTAVADA, DIAMETRO 1/4"	Material	UN	2,0000000	0,35	0,70
Insumo	00014153	SINAPI	FITA METÁLICA PERFURADA, L = *18* MM, ROLO DE 30 M, CARGA RECOMENDADA = *30* KGF	Material	UN	0,0600000	86,69	5,20
Insumo	00039808	SINAPI	CAIXA PARA MEDIDOR MONOFÁSICO, EM POLICARBONATO / TERMOPLÁSTICO, PARA ALOJAR 1 DISJUNTOR (PADRÃO DA CONCESSIONÁRIA LOCAL)	Material	UN	1,0000000	81,14	81,14
Insumo	00011267	SINAPI	ARRUELA LISA, REDONDA, DE LATÃO POLIDO, DIAMETRO NOMINAL 5/8", DIAMETRO EXTERNO = 34 MM, DIAMETRO DO FURO = 17 MM, ESPESSURA = *2,5* MM	Material	UN	2,0000000	1,45	2,90
Insumo	00039996	SINAPI	VERGALHÃO ZINCADO ROSCA TOTAL, 1/4" (6,3 MM)	Material	M	0,1664000	5,21	0,86

MO sem LS => 319,00      LS => 0,00      MO com LS => 319,00  
 Valor do BDI => 353,08      Valor com BDI => 1.844,77  
**Quant. => 25,00      Preço Total => 46.119,25**

1.8.1.1.7	Código	Banco	Descrição	Tipo	Und	Quant.	Valor Unit	Total
Composição	101873	SINAPI	QUADRO DE DISTRIBUIÇÃO DE LUZ EM PVC PARA 12 DISJUNTORES - FORNECIMENTO E INSTALAÇÃO. AF_07/2025	Instalações Elétricas - Quadros, Cabos, Disjuntores, Contadores e	UN	1,0000000	210,27	210,27
Composição Auxiliar	87367	SINAPI	ARGAMASSA TRAÇO 1:1:6 (EM VOLUME DE CIMENTO, CAL E AREIA MÉDIA ÚMIDA) PARA EMBOÇO/MASSA ÚNICA/ASSENTAMENTO DE ALVENARIA DE VEDAÇÃO, PREPARO MANUAL. AF_08/2019	SEDI - SERVIÇOS DIVERSOS	m³	0,0117000	805,59	9,42
Composição Auxiliar	88247	SINAPI	AUXILIAR DE ELETRICISTA COM ENCARGOS COMPLEMENTARES	SEDI - SERVIÇOS DIVERSOS	H	1,7367790	23,88	41,47
Composição Auxiliar	88264	SINAPI	ELETRICISTA COM ENCARGOS COMPLEMENTARES	SEDI - SERVIÇOS DIVERSOS	H	1,7367790	31,42	54,56

Prefeitura Municipal de Itaparica  
CNPJ: 13.882.949/0001-04

Insumo	00043893	SINAPI	SUPORTE PARA 12 DISJUNTORES	Material	UN	1,0000000	5,00	5,00
Insumo	00043877	SINAPI	BARRAMENTO TIPO NEUTRO / TERRA PARA QUADRO DE DISTRIBUICAO, COM 12/ 16 DISJUNTORES	Material	UN	2,0000000	5,00	10,00
Insumo	00039796	SINAPI	QUADRO DE DISTRIBUICAO, SEM BARRAMENTO, EM PVC, DE EMBUTIR, PARA 12 DISJUNTORES NEMA OU 16 DISJUNTORES DIN	Material	UN	1,0000000	89,82	89,82
				MO sem LS =>	66,59	LS =>	0,00	66,59
				Valor do BDI =>	49,77		Valor com BDI =>	260,04
						<b>Quant. =&gt;</b>	<b>25,00</b>	<b>Preço Total =&gt; 6.501,00</b>

<b>1.8.1.2</b>			<b>ILUMINAÇÃO, TOMADAS E INTERRUPTORES</b>					<b>51.377,00</b>
<b>1.8.1.2.1</b>	<b>Código</b>	<b>Banco</b>	<b>Descrição</b>	<b>Tipo</b>	<b>Und</b>	<b>Quant.</b>	<b>Valor Unit</b>	<b>Total</b>
Composição	103782	SINAPI	LUMINÁRIA TIPO PLAFON CIRCULAR, DE SOBREPOR, COM LED DE 12/13 W - FORNECIMENTO E INSTALAÇÃO. AF_09/2024	INEL - INSTALAÇÃO ELÉTRICA/ELETRIFICAÇÃO E ILUMINAÇÃO EXTERNA	UN	1,0000000	28,81	28,81
Composição Auxiliar	88264	SINAPI	ELETRICISTA COM ENCARGOS COMPLEMENTARES	SEDI - SERVIÇOS DIVERSOS	H	0,4829999	31,42	15,17
Composição Auxiliar	88247	SINAPI	AUXILIAR DE ELETRICISTA COM ENCARGOS COMPLEMENTARES	SEDI - SERVIÇOS DIVERSOS	H	0,1509375	23,88	3,60
Insumo	00039385	SINAPI	LUMINARIA LED PLAFON REDONDO DE SOBREPOR BIVOLT 12/13 W, D = *17* CM	Material	UN	1,0000000	10,04	10,04
				MO sem LS =>	13,06	LS =>	0,00	13,06
				Valor do BDI =>	6,81		Valor com BDI =>	35,62
						<b>Quant. =&gt;</b>	<b>175,00</b>	<b>Preço Total =&gt; 6.233,50</b>

<b>1.8.1.2.2</b>	<b>Código</b>	<b>Banco</b>	<b>Descrição</b>	<b>Tipo</b>	<b>Und</b>	<b>Quant.</b>	<b>Valor Unit</b>	<b>Total</b>
Composição	97610	SINAPI	LÂMPADA COMPACTA DE LED 10 W, BASE E27 - FORNECIMENTO E INSTALAÇÃO. AF_09/2024	INEL - INSTALAÇÃO ELÉTRICA/ELETRIFICAÇÃO E	UN	1,0000000	12,99	12,99
Composição Auxiliar	88264	SINAPI	ELETRICISTA COM ENCARGOS COMPLEMENTARES	SEDI - SERVIÇOS DIVERSOS	H	0,1628000	31,42	5,11
Composição Auxiliar	88247	SINAPI	AUXILIAR DE ELETRICISTA COM ENCARGOS COMPLEMENTARES	SEDI - SERVIÇOS DIVERSOS	H	0,0508750	23,88	1,21
Insumo	00038194	SINAPI	LAMPADA LED 10 W BIVOLT BRANCA, FORMATO TRADICIONAL (BASE E27)	Material	UN	1,0000000	4,37	4,37
Insumo	00012295	SINAPI	SOQUETE DE BAQUELITE BASE E27, PARA LAMPADAS	Material	UN	1,0000000	2,30	2,30
				MO sem LS =>	4,39	LS =>	0,00	4,39
				Valor do BDI =>	3,07		Valor com BDI =>	16,06
						<b>Quant. =&gt;</b>	<b>175,00</b>	<b>Preço Total =&gt; 2.810,50</b>



1.8.1.2.3	Código	Banco	Descrição	Tipo	Und	Quant.	Valor Unit	Total		
Composição	91953	SINAPI	INTERRUPTOR SIMPLES (1 MÓDULO), 10A/250V, INCLUINDO SUPORTE E PLACA - FORNECIMENTO E INSTALAÇÃO. AF_03/2023	INEL - INSTALAÇÃO ELÉTRICA/ELETRIFICAÇÃO E ILUMINAÇÃO EXTERNA	UN	1,0000000	27,88	27,88		
Composição Auxiliar	91946	SINAPI	SUPORTE PARAFUSADO COM PLACA DE ENCAIXE 4" X 2" MÉDIO (1,30 M DO PISO) PARA PONTO ELÉTRICO - FORNECIMENTO E INSTALAÇÃO. AF_03/2023	INEL - INSTALAÇÃO ELÉTRICA/ELETRIFICAÇÃO E ILUMINAÇÃO EXTERNA	UN	1,0000000	10,20	10,20		
Composição Auxiliar	91952	SINAPI	INTERRUPTOR SIMPLES (1 MÓDULO), 10A/250V, SEM SUPORTE E SEM PLACA - FORNECIMENTO E INSTALAÇÃO. AF_03/2023	INEL - INSTALAÇÃO ELÉTRICA/ELETRIFICAÇÃO E ILUMINAÇÃO EXTERNA	UN	1,0000000	17,68	17,68		
					MO sem LS =>	13,41	LS =>	0,00	MO com LS =>	13,41
					Valor do BDI =>	6,59			Valor com BDI =>	34,47
					Quant. =>	125,00	Preço Total =>	4.308,75		

1.8.1.2.4	Código	Banco	Descrição	Tipo	Und	Quant.	Valor Unit	Total		
Composição	91959	SINAPI	INTERRUPTOR SIMPLES (2 MÓDULOS), 10A/250V, INCLUINDO SUPORTE E PLACA - FORNECIMENTO E INSTALAÇÃO. AF_03/2023	INEL - INSTALAÇÃO ELÉTRICA/ELETRIFICAÇÃO E ILUMINAÇÃO EXTERNA	UN	1,0000000	42,14	42,14		
Composição Auxiliar	91946	SINAPI	SUPORTE PARAFUSADO COM PLACA DE ENCAIXE 4" X 2" MÉDIO (1,30 M DO PISO) PARA PONTO ELÉTRICO - FORNECIMENTO E INSTALAÇÃO. AF_03/2023	INEL - INSTALAÇÃO ELÉTRICA/ELETRIFICAÇÃO E ILUMINAÇÃO EXTERNA	UN	1,0000000	10,20	10,20		
Composição Auxiliar	91958	SINAPI	INTERRUPTOR SIMPLES (2 MÓDULOS), 10A/250V, SEM SUPORTE E SEM PLACA - FORNECIMENTO E INSTALAÇÃO. AF_03/2023	INEL - INSTALAÇÃO ELÉTRICA/ELETRIFICAÇÃO E ILUMINAÇÃO EXTERNA	UN	1,0000000	31,94	31,94		
					MO sem LS =>	19,75	LS =>	0,00	MO com LS =>	19,75
					Valor do BDI =>	9,97			Valor com BDI =>	52,11
					Quant. =>	25,00	Preço Total =>	1.302,75		

1.8.1.2.5	Código	Banco	Descrição	Tipo	Und	Quant.	Valor Unit	Total		
Composição	92000	SINAPI	TOMADA BAIXA DE EMBUTIR (1 MÓDULO), 2P+T 10 A, INCLUINDO SUPORTE E PLACA - FORNECIMENTO E INSTALAÇÃO. AF_03/2023	INEL - INSTALAÇÃO ELÉTRICA/ELETRIFICAÇÃO E ILUMINAÇÃO EXTERNA	UN	1,0000000	29,10	29,10		
Composição Auxiliar	91998	SINAPI	TOMADA BAIXA DE EMBUTIR (1 MÓDULO), 2P+T 10 A, SEM SUPORTE E SEM PLACA - FORNECIMENTO E INSTALAÇÃO. AF_03/2023	INEL - INSTALAÇÃO ELÉTRICA/ELETRIFICAÇÃO E ILUMINAÇÃO EXTERNA	UN	1,0000000	18,90	18,90		
Composição Auxiliar	91946	SINAPI	SUPORTE PARAFUSADO COM PLACA DE ENCAIXE 4" X 2" MÉDIO (1,30 M DO PISO) PARA PONTO ELÉTRICO - FORNECIMENTO E INSTALAÇÃO. AF_03/2023	INEL - INSTALAÇÃO ELÉTRICA/ELETRIFICAÇÃO E ILUMINAÇÃO EXTERNA	UN	1,0000000	10,20	10,20		
					MO sem LS =>	13,78	LS =>	0,00	MO com LS =>	13,78
					Valor do BDI =>	6,88			Valor com BDI =>	35,98
					Quant. =>	250,00	Preço Total =>	8.995,00		

Prefeitura Municipal de Itaparica  
CNPJ: 13.882.949/0001-04

1.8.1.2.6	Código	Banco	Descrição	Tipo	Und	Quant.	Valor Unit	Total		
Composição	91996	SINAPI	TOMADA MÉDIA DE EMBUTIR (1 MÓDULO), 2P+T 10 A, INCLUINDO SUPORTE E PLACA - FORNECIMENTO E INSTALAÇÃO. AF_03/2023	INEL - INSTALAÇÃO ELÉTRICA/ELETRIFICAÇÃO E ILUMINAÇÃO EXTERNA	UN	1,0000000	33,25	33,25		
Composição Auxiliar	91994	SINAPI	TOMADA MÉDIA DE EMBUTIR (1 MÓDULO), 2P+T 10 A, SEM SUPORTE E SEM PLACA - FORNECIMENTO E INSTALAÇÃO. AF_03/2023	INEL - INSTALAÇÃO ELÉTRICA/ELETRIFICAÇÃO E ILUMINAÇÃO EXTERNA	UN	1,0000000	23,05	23,05		
Composição Auxiliar	91946	SINAPI	SUPORTE PARAFUSADO COM PLACA DE ENCAIXE 4" X 2" MÉDIO (1,30 M DO PISO) PARA PONTO ELÉTRICO - FORNECIMENTO E INSTALAÇÃO. AF_03/2023	INEL - INSTALAÇÃO ELÉTRICA/ELETRIFICAÇÃO E ILUMINAÇÃO EXTERNA	UN	1,0000000	10,20	10,20		
					MO sem LS =>	16,57	LS =>	0,00	MO com LS =>	16,57
					Valor do BDI =>	7,87			Valor com BDI =>	41,12
					Quant. =>	150,00	Preço Total =>	6.168,00		

1.8.1.2.7	Código	Banco	Descrição	Tipo	Und	Quant.	Valor Unit	Total		
Composição	91993	SINAPI	TOMADA ALTA DE EMBUTIR (1 MÓDULO), 2P+T 20 A, INCLUINDO SUPORTE E PLACA - FORNECIMENTO E INSTALAÇÃO. AF_03/2023	INEL - INSTALAÇÃO ELÉTRICA/ELETRIFICAÇÃO E ILUMINAÇÃO EXTERNA	UN	1,0000000	45,52	45,52		
Composição Auxiliar	91946	SINAPI	SUPORTE PARAFUSADO COM PLACA DE ENCAIXE 4" X 2" MÉDIO (1,30 M DO PISO) PARA PONTO ELÉTRICO - FORNECIMENTO E INSTALAÇÃO. AF_03/2023	INEL - INSTALAÇÃO ELÉTRICA/ELETRIFICAÇÃO E ILUMINAÇÃO EXTERNA	UN	1,0000000	10,20	10,20		
Composição Auxiliar	91991	SINAPI	TOMADA ALTA DE EMBUTIR (1 MÓDULO), 2P+T 20 A, SEM SUPORTE E SEM PLACA - FORNECIMENTO E INSTALAÇÃO. AF_03/2023	INEL - INSTALAÇÃO ELÉTRICA/ELETRIFICAÇÃO E ILUMINAÇÃO EXTERNA	UN	1,0000000	35,32	35,32		
					MO sem LS =>	23,81	LS =>	0,00	MO com LS =>	23,81
					Valor do BDI =>	10,77			Valor com BDI =>	56,29
					Quant. =>	25,00	Preço Total =>	1.407,25		

1.8.1.2.8	Código	Banco	Descrição	Tipo	Und	Quant.	Valor Unit	Total		
Composição	91985	SINAPI	INTERRUPTOR PULSADOR CAMPAINHA (1 MÓDULO), 10A/250V, INCLUINDO SUPORTE E PLACA - FORNECIMENTO E INSTALAÇÃO. AF_03/2023	INEL - INSTALAÇÃO ELÉTRICA/ELETRIFICAÇÃO E ILUMINAÇÃO EXTERNA	UN	1,0000000	27,09	27,09		
Composição Auxiliar	91946	SINAPI	SUPORTE PARAFUSADO COM PLACA DE ENCAIXE 4" X 2" MÉDIO (1,30 M DO PISO) PARA PONTO ELÉTRICO - FORNECIMENTO E INSTALAÇÃO. AF_03/2023	INEL - INSTALAÇÃO ELÉTRICA/ELETRIFICAÇÃO E ILUMINAÇÃO EXTERNA	UN	1,0000000	10,20	10,20		
Composição Auxiliar	91984	SINAPI	INTERRUPTOR PULSADOR CAMPAINHA (1 MÓDULO), 10A/250V, SEM SUPORTE E SEM PLACA - FORNECIMENTO E INSTALAÇÃO. AF_03/2023	INEL - INSTALAÇÃO ELÉTRICA/ELETRIFICAÇÃO E ILUMINAÇÃO EXTERNA	UN	1,0000000	16,89	16,89		
					MO sem LS =>	13,41	LS =>	0,00	MO com LS =>	13,41
					Valor do BDI =>	6,41			Valor com BDI =>	33,50
					Quant. =>	25,00	Preço Total =>	837,50		

Prefeitura Municipal de Itaparica  
CNPJ: 13.882.949/0001-04

1.8.1.2.9	Código	Banco	Descrição	Tipo	Und	Quant.	Valor Unit	Total		
Composição	91987	SINAPI	CAMPAINHA CIGARRA (1 MÓDULO), 10A/250V, INCLUINDO SUPORTE E PLACA - FORNECIMENTO E INSTALAÇÃO. AF_03/2023	INEL - INSTALAÇÃO ELÉTRICA/ELETRIFICAÇÃO E ILUMINAÇÃO EXTERNA	UN	1,0000000	43,18	43,18		
Composição Auxiliar	91986	SINAPI	CAMPAINHA CIGARRA (1 MÓDULO), 10A/250V, SEM SUPORTE E SEM PLACA - FORNECIMENTO E INSTALAÇÃO. AF_03/2023	INEL - INSTALAÇÃO ELÉTRICA/ELETRIFICAÇÃO E ILUMINAÇÃO EXTERNA	UN	1,0000000	32,98	32,98		
Composição Auxiliar	91946	SINAPI	SUPORTE PARAFUSADO COM PLACA DE ENCAIXE 4" X 2" MÉDIO (1,30 M DO PISO) PARA PONTO ELÉTRICO - FORNECIMENTO E INSTALAÇÃO. AF_03/2023	INEL - INSTALAÇÃO ELÉTRICA/ELETRIFICAÇÃO E ILUMINAÇÃO EXTERNA	UN	1,0000000	10,20	10,20		
					MO sem LS =>	18,22	LS =>	0,00	MO com LS =>	18,22
					Valor do BDI =>	10,22			Valor com BDI =>	53,40
					Quant. =>	25,00	Preço Total =>	1.335,00		

1.8.1.2.10	Código	Banco	Descrição	Tipo	Und	Quant.	Valor Unit	Total		
Composição	91947	SINAPI	SUPORTE PARAFUSADO COM PLACA DE ENCAIXE 4" X 2" BAIXO (0,30 M DO PISO) PARA PONTO ELÉTRICO - FORNECIMENTO E INSTALAÇÃO. AF_03/2023	INEL - INSTALAÇÃO ELÉTRICA/ELETRIFICAÇÃO E ILUMINAÇÃO EXTERNA	UN	1,0000000	8,15	8,15		
Composição Auxiliar	88247	SINAPI	AUXILIAR DE ELETRICISTA COM ENCARGOS COMPLEMENTARES	SEDI - SERVIÇOS DIVERSOS	H	0,0910000	23,88	2,17		
Composição Auxiliar	88264	SINAPI	ELETRICISTA COM ENCARGOS COMPLEMENTARES	SEDI - SERVIÇOS DIVERSOS	H	0,0910000	31,42	2,85		
Insumo	00038099	SINAPI	SUPORTE DE FIXACAO PARA ESPELHO / PLACA 4" X 2", PARA 3 MODULOS, PARA INSTALACAO DE TOMADAS E INTERRUPTORES (SOMENTE SUPORTE)	Material	UN	1,0000000	1,07	1,07		
Insumo	00038094	SINAPI	ESPELHO / PLACA DE 3 POSTOS 4" X 2", PARA INSTALACAO DE TOMADAS E INTERRUPTORES	Material	UN	1,0000000	2,06	2,06		
					MO sem LS =>	3,39	LS =>	0,00	MO com LS =>	3,39
					Valor do BDI =>	1,92			Valor com BDI =>	10,07
					Quant. =>	50,00	Preço Total =>	503,50		

1.8.1.2.11	Código	Banco	Descrição	Tipo	Und	Quant.	Valor Unit	Total	
Composição	91941	SINAPI	CAIXA RETANGULAR 4" X 2" BAIXA (0,30 M DO PISO), PVC, INSTALADA EM PAREDE - FORNECIMENTO E INSTALAÇÃO. AF_03/2023	INEL - INSTALAÇÃO ELÉTRICA/ELETRIFICAÇÃO E ILUMINAÇÃO EXTERNA	UN	1,0000000	11,82	11,82	
Composição Auxiliar	88629	SINAPI	ARGAMASSA TRAÇO 1:3 (EM VOLUME DE CIMENTO E AREIA MÉDIA ÚMIDA), PREPARO MANUAL. AF_08/2019	SEDI - SERVIÇOS DIVERSOS	m³	0,0009000	731,19	0,65	
Composição Auxiliar	88247	SINAPI	AUXILIAR DE ELETRICISTA COM ENCARGOS COMPLEMENTARES	SEDI - SERVIÇOS DIVERSOS	H	0,1640000	23,88	3,91	
Composição Auxiliar	88264	SINAPI	ELETRICISTA COM ENCARGOS COMPLEMENTARES	SEDI - SERVIÇOS DIVERSOS	H	0,1640000	31,42	5,15	
Insumo	00001872	SINAPI	CAIXA DE PASSAGEM, EM PVC, DE 4" X 2", PARA ELETRODUTO FLEXIVEL CORRUGADO	Material	UN	1,0000000	2,11	2,11	
MO sem LS =>					6,21	LS =>	0,00	MO com LS =>	6,21

Prefeitura Municipal de Itaparica  
CNPJ: 13.882.949/0001-04

Valor do BDI => 2,79      Valor com BDI => 14,61  
Quant. => 300,00      Preço Total => 4.383,00

1.8.1.2.12	Código	Banco	Descrição	Tipo	Und	Quant.	Valor Unit	Total
Composição	91940	SINAPI	CAIXA RETANGULAR 4" X 2" MÉDIA (1,30 M DO PISO), PVC, INSTALADA EM PAREDE - FORNECIMENTO E INSTALAÇÃO. AF_03/2023	INEL - INSTALAÇÃO ELÉTRICA/ELETRIFICAÇÃO E ILUMINAÇÃO EXTERNA	UN	1,0000000	18,84	18,84
Composição	88264	SINAPI	ELETRICISTA COM ENCARGOS COMPLEMENTARES	SEDI - SERVIÇOS DIVERSOS	H	0,2910000	31,42	9,14
Auxiliar	88247	SINAPI	AUXILIAR DE ELETRICISTA COM ENCARGOS COMPLEMENTARES	SEDI - SERVIÇOS DIVERSOS	H	0,2910000	23,88	6,94
Composição	88629	SINAPI	ARGAMASSA TRAÇO 1:3 (EM VOLUME DE CIMENTO E AREIA MÉDIA ÚMIDA), PREPARO MANUAL. AF_08/2019	SEDI - SERVIÇOS DIVERSOS	m³	0,0009000	731,19	0,65
Auxiliar	00001872	SINAPI	CAIXA DE PASSAGEM, EM PVC, DE 4" X 2", PARA ELETRODUTO FLEXIVEL CORRUGADO	Material	UN	1,0000000	2,11	2,11
					MO sem LS =>	10,95	LS =>	0,00
					Valor do BDI =>	4,45	MO com LS =>	10,95
							Valor com BDI =>	23,29
					Quant. =>	325,00	Preço Total =>	7.569,25

1.8.1.2.13	Código	Banco	Descrição	Tipo	Und	Quant.	Valor Unit	Total
Composição	91939	SINAPI	CAIXA RETANGULAR 4" X 2" ALTA (2,00 M DO PISO), PVC, INSTALADA EM PAREDE - FORNECIMENTO E INSTALAÇÃO. AF_03/2023	INEL - INSTALAÇÃO ELÉTRICA/ELETRIFICAÇÃO E ILUMINAÇÃO EXTERNA	UN	1,0000000	33,17	33,17
Composição	88264	SINAPI	ELETRICISTA COM ENCARGOS COMPLEMENTARES	SEDI - SERVIÇOS DIVERSOS	H	0,5500000	31,42	17,28
Auxiliar	88247	SINAPI	AUXILIAR DE ELETRICISTA COM ENCARGOS COMPLEMENTARES	SEDI - SERVIÇOS DIVERSOS	H	0,5500000	23,88	13,13
Composição	88629	SINAPI	ARGAMASSA TRAÇO 1:3 (EM VOLUME DE CIMENTO E AREIA MÉDIA ÚMIDA), PREPARO MANUAL. AF_08/2019	SEDI - SERVIÇOS DIVERSOS	m³	0,0009000	731,19	0,65
Auxiliar	00001872	SINAPI	CAIXA DE PASSAGEM, EM PVC, DE 4" X 2", PARA ELETRODUTO FLEXIVEL CORRUGADO	Material	UN	1,0000000	2,11	2,11
					MO sem LS =>	20,61	LS =>	0,00
					Valor do BDI =>	7,85	MO com LS =>	20,61
							Valor com BDI =>	41,02
					Quant. =>	50,00	Preço Total =>	2.051,00

1.8.1.2.14	Código	Banco	Descrição	Tipo	Und	Quant.	Valor Unit	Total
Composição	91937	SINAPI	CAIXA OCTOGONAL 3" X 3", PVC, INSTALADA EM LAJE - FORNECIMENTO E INSTALAÇÃO. AF_03/2023	INEL - INSTALAÇÃO ELÉTRICA/ELETRIFICAÇÃO E ILUMINAÇÃO EXTERNA	UN	1,0000000	16,05	16,05
Composição	88264	SINAPI	ELETRICISTA COM ENCARGOS COMPLEMENTARES	SEDI - SERVIÇOS DIVERSOS	H	0,2220000	31,42	6,97
Auxiliar	88247	SINAPI	AUXILIAR DE ELETRICISTA COM ENCARGOS COMPLEMENTARES	SEDI - SERVIÇOS DIVERSOS	H	0,2220000	23,88	5,30

Prefeitura Municipal de Itaparica  
CNPJ: 13.882.949/0001-04

Insumo	00001871	SINAPI	CAIXA OCTOGONAL DE FUNDO MOVEL, EM PVC, DE 3" X 3", PARA ELETRODUTO FLEXIVEL CORRUGADO	Material	UN	1,0000000	3,78	3,78	
				MO sem LS =>	8,27	LS =>	0,00	MO com LS =>	8,27
				Valor do BDI =>	3,79			Valor com BDI =>	19,84
						<b>Quant. =&gt;</b>	<b>175,00</b>	<b>Preço Total =&gt;</b>	<b>3.472,00</b>

1.8.1.3			FIOS E CABOS					128.077,00	
1.8.1.3.1	Código	Banco	Descrição	Tipo	Und	Quant.	Valor Unit	Total	
Composição	91924	SINAPI	CABO DE COBRE FLEXÍVEL ISOLADO, 1,5 MM², ANTI-CHAMA 450/750 V, PARA CIRCUITOS TERMINAIS - FORNECIMENTO E INSTALAÇÃO. AF_03/2023	INEL - INSTALAÇÃO ELÉTRICA/ELETRIFICAÇÃO E ILUMINAÇÃO EXTERNA	M	1,0000000	3,16	3,16	
Composição Auxiliar	88264	SINAPI	ELETRICISTA COM ENCARGOS COMPLEMENTARES	SEDI - SERVIÇOS DIVERSOS	H	0,0230000	31,42	0,72	
Composição Auxiliar	88247	SINAPI	AUXILIAR DE ELETRICISTA COM ENCARGOS COMPLEMENTARES	SEDI - SERVIÇOS DIVERSOS	H	0,0230000	23,88	0,54	
Insumo	00021127	SINAPI	FITA ISOLANTE ADESIVA ANTICHAMA, USO ATE 750 V, EM ROLO DE 19 MM X 5 M	Material	UN	0,0094000	4,14	0,03	
Insumo	00001013	SINAPI	CABO DE COBRE, FLEXIVEL, CLASSE 4 OU 5, ISOLACAO EM PVC/A, ANTICHAMA BWF-B, 1 CONDUTOR, 450/750 V, SECAO NOMINAL 1,5 MM2	Material	M	1,2434000	1,51	1,87	
				MO sem LS =>	0,85	LS =>	0,00	MO com LS =>	0,85
				Valor do BDI =>	0,74			Valor com BDI =>	3,90
						Quant. ==>	2.447,50	Preço Total ==>	9.545,25

1.8.1.3.2	Código	Banco	Descrição	Tipo	Und	Quant.	Valor Unit	Total	
Composição	91926	SINAPI	CABO DE COBRE FLEXÍVEL ISOLADO, 2,5 MM², ANTI-CHAMA 450/750 V, PARA CIRCUITOS TERMINAIS - FORNECIMENTO E INSTALAÇÃO. AF_03/2023	INEL - INSTALAÇÃO ELÉTRICA/ELETRIFICAÇÃO E ILUMINAÇÃO EXTERNA	M	1,0000000	4,60	4,60	
Composição Auxiliar	88264	SINAPI	ELETRICISTA COM ENCARGOS COMPLEMENTARES	SEDI - SERVIÇOS DIVERSOS	H	0,0290000	31,42	0,91	
Composição Auxiliar	88247	SINAPI	AUXILIAR DE ELETRICISTA COM ENCARGOS COMPLEMENTARES	SEDI - SERVIÇOS DIVERSOS	H	0,0290000	23,88	0,69	
Insumo	00021127	SINAPI	FITA ISOLANTE ADESIVA ANTICHAMA, USO ATE 750 V, EM ROLO DE 19 MM X 5 M	Material	UN	0,0094000	4,14	0,03	
Insumo	00001014	SINAPI	CABO DE COBRE, FLEXIVEL, CLASSE 4 OU 5, ISOLACAO EM PVC/A, ANTICHAMA BWF-B, 1 CONDUTOR, 450/750 V, SECAO NOMINAL 2,5 MM2	Material	M	1,2434000	2,39	2,97	
				MO sem LS =>	1,08	LS =>	0,00	MO com LS =>	1,08
				Valor do BDI =>	1,08			Valor com BDI =>	5,68
						Quant. ==>	6.470,00	Preço Total ==>	36.749,50

Prefeitura Municipal de Itaparica  
CNPJ: 13.882.949/0001-04

1.8.1.3.3	Código	Banco	Descrição	Tipo	Und	Quant.	Valor Unit	Total		
Composição	91928	SINAPI	CABO DE COBRE FLEXÍVEL ISOLADO, 4 MM², ANTI-CHAMA 450/750 V, PARA CIRCUITOS TERMINAIS - FORNECIMENTO E INSTALAÇÃO. AF_03/2023	INEL - INSTALAÇÃO ELÉTRICA/ELETRIFICAÇÃO E ILUMINAÇÃO EXTERNA	M	1,0000000	7,11	7,11		
Composição Auxiliar	88264	SINAPI	ELETRICISTA COM ENCARGOS COMPLEMENTARES	SEDI - SERVIÇOS DIVERSOS	H	0,0390000	31,42	1,22		
Composição Auxiliar	88247	SINAPI	AUXILIAR DE ELETRICISTA COM ENCARGOS COMPLEMENTARES	SEDI - SERVIÇOS DIVERSOS	H	0,0390000	23,88	0,93		
Insumo	00021127	SINAPI	FITA ISOLANTE ADESIVA ANTICHAMA, USO ATE 750 V, EM ROLO DE 19 MM X 5 M	Material	UN	0,0094000	4,14	0,03		
Insumo	00000981	SINAPI	CABO DE COBRE, FLEXIVEL, CLASSE 4 OU 5, ISOLACAO EM PVC/A, ANTICHAMA BWF-B, 1 CONDUTOR, 450/750 V, SECAO NOMINAL 4 MM2	Material	M	1,2434000	3,97	4,93		
					MO sem LS =>	1,45	LS =>	0,00	MO com LS =>	1,45
					Valor do BDI =>	1,68			Valor com BDI =>	8,79
					Quant. =>	620.00	Preço Total =>	5.449.75		

1.8.1.3.4	Código	Banco	Descrição	Tipo	Und	Quant.	Valor Unit	Total		
Composição	101884	SINAPI	CABO DE COBRE ISOLADO, 10 MM², ANTI-CHAMA 450/750 V, INSTALADO EM ELETROCALHA OU PERFILADO - FORNECIMENTO E INSTALAÇÃO. AF_10/2020	INEL - INSTALAÇÃO ELÉTRICA/ELETRIFICAÇÃO E ILUMINAÇÃO EXTERNA	M	1,0000000	11,44	11,44		
Composição Auxiliar	88247	SINAPI	AUXILIAR DE ELETRICISTA COM ENCARGOS COMPLEMENTARES	SEDI - SERVIÇOS DIVERSOS	H	0,0038000	23,88	0,09		
Composição Auxiliar	88264	SINAPI	ELETRICISTA COM ENCARGOS COMPLEMENTARES	SEDI - SERVIÇOS DIVERSOS	H	0,0038000	31,42	0,11		
Insumo	00000980	SINAPI	CABO DE COBRE, FLEXIVEL, CLASSE 4 OU 5, ISOLACAO EM PVC/A, ANTICHAMA BWF-B, 1 CONDUTOR, 450/750 V, SECAO NOMINAL 10 MM2	Material	M	1,0270000	10,91	11,20		
Insumo	00021127	SINAPI	FITA ISOLANTE ADESIVA ANTICHAMA, USO ATE 750 V, EM ROLO DE 19 MM X 5 M	Material	UN	0,0100000	4,14	0,04		
					MO sem LS =>	0,13	LS =>	0,00	MO com LS =>	0,13
					Valor do BDI =>	2,70			Valor com BDI =>	14,14
					Quant. =>	647,50	Preço Total =>	9.155,50		

1.8.1.3.5	Código	Banco	Descrição	Tipo	Und	Quant.	Valor Unit	Total
Composição	92980	SINAPI	CABO DE COBRE FLEXÍVEL ISOLADO, 10 MM², ANTI-CHAMA 0,6/1,0 KV, PARA DISTRIBUIÇÃO - FORNECIMENTO E INSTALAÇÃO. AF_10/2020	INEL - INSTALAÇÃO ELÉTRICA/ELETRIFICAÇÃO E ILUMINAÇÃO EXTERNA	M	1,0000000	11,21	11,21
Composição Auxiliar	88247	SINAPI	AUXILIAR DE ELETRICISTA COM ENCARGOS COMPLEMENTARES	SEDI - SERVIÇOS DIVERSOS	H	0,0090000	23,88	0,21
Composição Auxiliar	88264	SINAPI	ELETRICISTA COM ENCARGOS COMPLEMENTARES	SEDI - SERVIÇOS DIVERSOS	H	0,0090000	31,42	0,28

Prefeitura Municipal de Itaparica  
CNPJ: 13.882.949/0001-04

Insumo	00001020	SINAPI	CABO DE COBRE, FLEXIVEL, CLASSE 4 OU 5, ISOLACAO EM PVC/A, ANTICHAMA BWF-B, COBERTURA PVC-ST1, ANTICHAMA BWF-B, 1 CONDUTOR, 0,6/1 KV, SECAO NOMINAL 10 MM2	Material	M	1,0270000	10,40	10,68	
Insumo	00021127	SINAPI	FITA ISOLANTE ADESIVA ANTICHAMA, USO ATE 750 V, EM ROLO DE 19 MM X 5 M	Material	UN	0,0100000	4,14	0,04	
				MO sem LS =>	0,33	LS =>	0,00	MO com LS =>	0,33
				Valor do BDI =>	2,65			Valor com BDI =>	13,86
						<b>Quant. =&gt;</b>	<b>207,50</b>	<b>Preço Total =&gt;</b>	<b>2.875,75</b>

1.8.1.3.6	Código	Banco	Descrição	Tipo	Und	Quant.	Valor Unit	Total	
Composição	91834	SINAPI	ELETRODUTO FLEXÍVEL CORRUGADO, PVC, DN 25 MM (3/4"), PARA CIRCUITOS TERMINAIS, INSTALADO EM FORRO - FORNECIMENTO E INSTALAÇÃO. AF_03/2023_PA	INEL - INSTALAÇÃO ELÉTRICA/ELETRIFICAÇÃO E ILUMINAÇÃO EXTERNA	M	1,0000000	18,39	18,39	
Composição Auxiliar	91170	SINAPI	FIXAÇÃO DE TUBOS HORIZONTAIS DE PVC ÁGUA, PVC ESGOTO, PVC ÁGUA PLUVIAL, CPVC, PPR, COBRE OU AÇO, DIÂMETROS MENORES OU IGUAIS A 40 MM, COM ABRAÇADEIRA METÁLICA RÍGIDA TIPO U PERFIL 1 1/4", FIXADA EM PERFILADO EM LAJE. AF_09/2023_PS	INHI - INSTALAÇÕES HIDROS SANITÁRIAS	M	1,0000000	10,87	10,87	
Composição Auxiliar	88264	SINAPI	ELETRICISTA COM ENCARGOS COMPLEMENTARES	SEDI - SERVIÇOS DIVERSOS	H	0,0910000	31,42	2,85	
Composição Auxiliar	88247	SINAPI	AUXILIAR DE ELETRICISTA COM ENCARGOS COMPLEMENTARES	SEDI - SERVIÇOS DIVERSOS	H	0,0910000	23,88	2,17	
Insumo	00002688	SINAPI	ELETRODUTO PVC FLEXIVEL CORRUGADO, COR AMARELA, DE 25 MM	Material	M	1,1000000	2,28	2,50	
				MO sem LS =>	8,71	LS =>	0,00	MO com LS =>	8,71
				Valor do BDI =>	4,35			Valor com BDI =>	22,74
						Quant. =>	1.117,50	Preço Total =>	25.411,75

1.8.1.3.7	Código	Banco	Descrição	Tipo	Und	Quant.	Valor Unit	Total	
Composição	91854	SINAPI	ELETRODUTO FLEXÍVEL CORRUGADO, PVC, DN 25 MM (3/4"), PARA CIRCUITOS TERMINAIS, INSTALADO EM PAREDE - FORNECIMENTO E INSTALAÇÃO. AF_03/2023	INEL - INSTALAÇÃO ELÉTRICA/ELETRIFICAÇÃO E ILUMINAÇÃO EXTERNA	M	1,0000000	9,71	9,71	
Composição Auxiliar	88247	SINAPI	AUXILIAR DE ELETRICISTA COM ENCARGOS COMPLEMENTARES	SEDI - SERVIÇOS DIVERSOS	H	0,1340000	23,88	3,19	
Composição Auxiliar	88264	SINAPI	ELETRICISTA COM ENCARGOS COMPLEMENTARES	SEDI - SERVIÇOS DIVERSOS	H	0,1340000	31,42	4,21	
Insumo	00002688	SINAPI	ELETRODUTO PVC FLEXIVEL CORRUGADO, COR AMARELA, DE 25 MM	Material	M	1,0170000	2,28	2,31	
				MO sem LS =>	4,99	LS =>	0,00	MO com LS =>	4,99
				Valor do BDI =>	2,29			Valor com BDI =>	12,00



Quant. => 1.457,50 Preço Total => 17.490,00

1.8.1.3.8	Código	Banco	Descrição	Tipo	Und	Quant.	Valor Unit	Total		
Composição	91845	SINAPI	ELETRODUTO FLEXÍVEL CORRUGADO REFORÇADO, PVC, DN 25 MM (3/4"), PARA CIRCUITOS TERMINAIS, INSTALADO EM LAJE - FORNECIMENTO E INSTALAÇÃO. AF_03/2023	INEL - INSTALAÇÃO ELÉTRICA/ELETRIFICAÇÃO E ILUMINAÇÃO EXTERNA	M	1,0000000	7,77	7,77		
Composição Auxiliar	88264	SINAPI	ELETRICISTA COM ENCARGOS COMPLEMENTARES	SEDI - SERVIÇOS DIVERSOS	H	0,0710000	31,42	2,23		
Composição Auxiliar	88247	SINAPI	AUXILIAR DE ELETRICISTA COM ENCARGOS COMPLEMENTARES	SEDI - SERVIÇOS DIVERSOS	H	0,0710000	23,88	1,69		
Insumo	00043132	SINAPI	ARAME RECOZIDO 16 BWG, D = 1,65 MM (0,016 KG/M) OU 18 BWG, D = 1,25 MM (0,01 KG/M)	Material	KG	0,0018000	24,00	0,04		
Insumo	00039244	SINAPI	ELETRODUTO PVC FLEXIVEL CORRUGADO, REFORCADO, COR LARANJA, DE 25 MM, PARA LAJES E PISOS	Material	M	1,1000000	3,47	3,81		
					MO sem LS =>	2,64	LS =>	0,00	MO com LS =>	2,64
					Valor do BDI =>	1,83			Valor com BDI =>	9,60
					Quant. =>	551,50	Preço Total =>	5.294,25		

1.8.1.3.9	Código	Banco	Descrição	Tipo	Und	Quant.	Valor Unit	Total		
Composição	90447	SINAPI	RASGO LINEAR MANUAL EM ALVENARIA, PARA ELETRODUTOS, DIÂMETROS MENORES OU IGUAIS A 40 MM. AF_09/2023	INHI - INSTALAÇÕES HIDROS SANITÁRIAS	M	1,0000000	8,94	8,94		
Composição	88264	SINAPI	ELETRICISTA COM ENCARGOS COMPLEMENTARES	SEDI - SERVIÇOS DIVERSOS	H	0,2348000	31,42	7,37		
Auxiliar	88247	SINAPI	AUXILIAR DE ELETRICISTA COM ENCARGOS COMPLEMENTARES	SEDI - SERVIÇOS DIVERSOS	H	0,0660000	23,88	1,57		
Composição										
Auxiliar										
					MO sem LS =>	6,24	LS =>	0,00	MO com LS =>	6,24
					Valor do BDI =>	2,11			Valor com BDI =>	11,05
					Quant. =>	1.457,50	Preço Total =>	16.105,25		

1.8.2			HIDRÁULICAS / GÁS / INCÊNCIO					70.759,00
1.8.2.1			TUBULAÇÕES E CONEXÕES					15.491,25
1.8.2.1.1	Código	Banco	Descrição	Tipo	Und	Quant.	Valor Unit	Total
Composição	90373	SINAPI	JOELHO 90 GRAUS COM BUCHA DE LATÃO, PVC, SOLDÁVEL, DN 25MM, X 1/2" INSTALADO EM RAMAL OU SUB-RAMAL DE ÁGUA - FORNECIMENTO E INSTALAÇÃO. AF_06/2022	INHI - INSTALAÇÕES HIDROS SANITÁRIAS	UN	1,0000000	12,58	12,58
Composição	88267	SINAPI	ENCANADOR OU BOMBEIRO HIDRÁULICO COM ENCARGOS COMPLEMENTARES	SEDI - SERVIÇOS DIVERSOS	H	0,1312000	30,26	3,97
Auxiliar	88248	SINAPI	AUXILIAR DE ENCANADOR OU BOMBEIRO HIDRÁULICO COM ENCARGOS COMPLEMENTARES	SEDI - SERVIÇOS DIVERSOS	H	0,1312000	22,88	3,00

Prefeitura Municipal de Itaparica  
CNPJ: 13.882.949/0001-04

Insumo	00020147	SINAPI	JOELHO PVC, SOLDAVEL, COM BUCHA DE LATAO, 90 GRAUS, 25 MM X 1/2", PARA AGUA FRIA PREDIAL	Material	UN	1,0000000	4,71	4,71	
Insumo	00020083	SINAPI	SOLUCAO PREPARADORA / LIMPADORA PARA PVC, FRASCO COM 1000 CM3	Material	UN	0,0070000	70,61	0,49	
Insumo	00038383	SINAPI	LIXA D'AGUA EM FOLHA, COR PRETA, GRAO 100	Material	UN	0,0315000	1,90	0,05	
Insumo	00000122	SINAPI	ADESIVO PLASTICO PARA PVC, FRASCO COM *850* GR	Material	UN	0,0059000	62,32	0,36	
				MO sem LS =>	4,78	LS =>	0,00	MO com LS =>	4,78
				Valor do BDI =>	2,97			Valor com BDI =>	15,55
						Quant. =>	175,00	Preco Total =>	2.721,25

1.8.2.1.2	Código	Banco	Descrição	Tipo	Und	Quant.	Valor Unit	Total	
Composição	89408	SINAPI	JOELHO 90 GRAUS, PVC, SOLDÁVEL, DN 25MM, INSTALADO EM RAMAL DE DISTRIBUIÇÃO DE ÁGUA - FORNECIMENTO E INSTALAÇÃO. AF_06/2022	INHI - INSTALAÇÕES HIDROS SANITÁRIAS	UN	1,0000000	8,90	8,90	
Composição Auxiliar	88248	SINAPI	AUXILIAR DE ENCANADOR OU BOMBEIRO HIDRÁULICO COM ENCARGOS COMPLEMENTARES	SEDI - SERVIÇOS DIVERSOS	H	0,1359000	22,88	3,10	
Composição Auxiliar	88267	SINAPI	ENCANADOR OU BOMBEIRO HIDRÁULICO COM ENCARGOS COMPLEMENTARES	SEDI - SERVIÇOS DIVERSOS	H	0,1359000	30,26	4,11	
Insumo	00003529	SINAPI	JOELHO PVC, SOLDAVEL, 90 GRAUS, 25 MM, COR MARROM, PARA AGUA FRIA PREDIAL	Material	UN	1,0000000	0,64	0,64	
Insumo	00020083	SINAPI	SOLUCAO PREPARADORA / LIMPADORA PARA PVC, FRASCO COM 1000 CM3	Material	UN	0,0080000	70,61	0,56	
Insumo	00038383	SINAPI	LIXA D'AGUA EM FOLHA, COR PRETA, GRAO 100	Material	UN	0,0302000	1,90	0,05	
Insumo	00000122	SINAPI	ADESIVO PLASTICO PARA PVC, FRASCO COM *850* GR	Material	UN	0,0071000	62,32	0,44	
				MO sem LS =>	4,95	LS =>	0,00	MO com LS =>	4,95
				Valor do BDI =>	2,10			Valor com BDI =>	11,00
						Quant. =>	200,00	Preço Total =>	2.200,00

1.8.2.1.3	Código	Banco	Descrição	Tipo	Und	Quant.	Valor Unit	Total
Composição	89395	SINAPI	TE, PVC, SOLDÁVEL, DN 25MM, INSTALADO EM RAMAL OU SUB-RAMAL DE ÁGUA - FORNECIMENTO E INSTALAÇÃO. AF_06/2022	INHI - INSTALAÇÕES HIDROS SANITÁRIAS	UN	1,0000000	13,41	13,41
Composição Auxiliar	88248	SINAPI	AUXILIAR DE ENCANADOR OU BOMBEIRO HIDRÁULICO COM ENCARGOS COMPLEMENTARES	SEDI - SERVIÇOS DIVERSOS	H	0,2026000	22,88	4,63
Composição Auxiliar	88267	SINAPI	ENCANADOR OU BOMBEIRO HIDRÁULICO COM ENCARGOS COMPLEMENTARES	SEDI - SERVIÇOS DIVERSOS	H	0,2026000	30,26	6,13
Insumo	00000122	SINAPI	ADESIVO PLASTICO PARA PVC, FRASCO COM *850* GR	Material	UN	0,0106000	62,32	0,66
Insumo	00038383	SINAPI	LIXA D'AGUA EM FOLHA, COR PRETA, GRAO 100	Material	UN	0,0507000	1,90	0,09

Prefeitura Municipal de Itaparica  
CNPJ: 13.882.949/0001-04

Insumo	00007139	SINAPI	TE SOLDAVEL, PVC, 90 GRAUS, 25 MM, PARA AGUA FRIA PREDIAL (NBR 5648)	Material	UN	1,0000000	1,06	1,06	
Insumo	00020083	SINAPI	SOLUCAO PREPARADORA / LIMPADORA PARA PVC, FRASCO COM 1000 CM3	Material	UN	0,0120000	70,61	0,84	
				MO sem LS =>	7,38	LS =>	0,00	MO com LS =>	7,38
				Valor do BDI =>	3,17			Valor com BDI =>	16,58
						<b>Quant. =&gt;</b>	<b>100,00</b>	<b>Preço Total =&gt;</b>	<b>1.658,00</b>

1.8.2.1.4	Código	Banco	Descrição	Tipo	Und	Quant.	Valor Unit	Total	
Composição	89383	SINAPI	ADAPTADOR CURTO COM BOLSA E ROSCA PARA REGISTRO, PVC, SOLDÁVEL, DN 25MM X 3/4 , INSTALADO EM RAMAL OU SUB-RAMAL DE ÁGUA - FORNECIMENTO E INSTALAÇÃO. AF_06/2022	INHI - INSTALAÇÕES HIDROS SANITÁRIAS	UN	1,0000000	6,68	6,68	
Composição Auxiliar	88267	SINAPI	ENCANADOR OU BOMBEIRO HIDRÁULICO COM ENCARGOS COMPLEMENTARES	SEDI - SERVIÇOS DIVERSOS	H	0,0944000	30,26	2,85	
Composição Auxiliar	88248	SINAPI	AUXILIAR DE ENCANADOR OU BOMBEIRO HIDRÁULICO COM ENCARGOS COMPLEMENTARES	SEDI - SERVIÇOS DIVERSOS	H	0,0944000	22,88	2,15	
Insumo	00038383	SINAPI	LIXA D'AGUA EM FOLHA, COR PRETA, GRAO 100	Material	UN	0,0315000	1,90	0,05	
Insumo	00000065	SINAPI	ADAPTADOR PVC SOLDAVEL CURTO COM BOLSA E ROSCA, 25 MM X 3/4", PARA AGUA FRIA	Material	UN	1,0000000	0,78	0,78	
Insumo	00000122	SINAPI	ADESIVO PLASTICO PARA PVC, FRASCO COM *850* GR	Material	UN	0,0059000	62,32	0,36	
Insumo	00020083	SINAPI	SOLUCAO PREPARADORA / LIMPADORA PARA PVC, FRASCO COM 1000 CM3	Material	UN	0,0070000	70,61	0,49	
				MO sem LS =>	3,44	LS =>	0,00	MO com LS =>	3,44
				Valor do BDI =>	1,58			Valor com BDI =>	8,26
				Quant. =>		200,00	Preço Total =>		1.652,00

1.8.2.1.5	Código	Banco	Descrição	Tipo	Und	Quant.	Valor Unit	Total	
Composição	89446	SINAPI	TUBO, PVC, SOLDÁVEL, DE 25MM, INSTALADO EM PRUMADA DE ÁGUA - FORNECIMENTO E INSTALAÇÃO. AF_06/2022	INHI - INSTALAÇÕES HIDROS SANITÁRIAS	M	1,0000000	4,85	4,85	
Composição Auxiliar	88248	SINAPI	AUXILIAR DE ENCANADOR OU BOMBEIRO HIDRÁULICO COM ENCARGOS COMPLEMENTARES	SEDI - SERVIÇOS DIVERSOS	H	0,0195000	22,88	0,44	
Composição Auxiliar	88267	SINAPI	ENCANADOR OU BOMBEIRO HIDRÁULICO COM ENCARGOS COMPLEMENTARES	SEDI - SERVIÇOS DIVERSOS	H	0,0195000	30,26	0,59	
Insumo	00009868	SINAPI	TUBO PVC, SOLDAVEL, DE 25 MM, AGUA FRIA (NBR-5648)	Material	M	1,0493000	3,65	3,82	
Insumo	00038383	SINAPI	LIXA D'AGUA EM FOLHA, COR PRETA, GRAO 100	Material	UN	0,0045000	1,90	0,00	
				MO sem LS =>	0,70	LS =>	0,00	MO com LS =>	0,70
				Valor do BDI =>	1,14			Valor com BDI =>	5,99

Quant. => 127,50 Preço Total => 763,50

1.8.2.1.6	Código	Banco	Descrição	Tipo	Und	Quant.	Valor Unit	Total	
Composição	89356	SINAPI	TUBO, PVC, SOLDÁVEL, DE 25MM, INSTALADO EM RAMAL OU SUB-RAMAL DE ÁGUA - FORNECIMENTO E INSTALAÇÃO. AF_06/2022	INHI - INSTALAÇÕES HIDROS SANITÁRIAS	M	1,0000000	24,16	24,16	
Composição Auxiliar	88248	SINAPI	AUXILIAR DE ENCANADOR OU BOMBEIRO HIDRÁULICO COM ENCARGOS COMPLEMENTARES	SEDI - SERVIÇOS DIVERSOS	H	0,3800000	22,88	8,69	
Composição Auxiliar	88267	SINAPI	ENCANADOR OU BOMBEIRO HIDRÁULICO COM ENCARGOS COMPLEMENTARES	SEDI - SERVIÇOS DIVERSOS	H	0,3800000	30,26	11,49	
Insumo	00009868	SINAPI	TUBO PVC, SOLDAVEL, DE 25 MM, AGUA FRIA (NBR-5648)	Material	M	1,0493000	3,65	3,82	
Insumo	00038383	SINAPI	LIXA D'AGUA EM FOLHA, COR PRETA, GRAO 100	Material	UN	0,0886000	1,90	0,16	
				MO sem LS =>	13,86	LS =>	0,00	MO com LS =>	13,86
				Valor do BDI =>	5,71			Valor com BDI =>	29,87
						Quant. =>	217,50	Preço Total =>	6.496,50

1.8.2.2			REGISTROS					16.720,75	
1.8.2.2.1	Código	Banco	Descrição	Tipo	Und	Quant.	Valor Unit	Total	
Composição	89985	SINAPI	REGISTRO DE PRESSÃO BRUTO, LATÃO, ROSCÁVEL, 3/4", COM ACABAMENTO E CANOPLA CROMADOS - FORNECIMENTO E INSTALAÇÃO. AF_08/2021	INHI - INSTALAÇÕES HIDROS SANITÁRIAS	UN	1,0000000	94,98	94,98	
Composição Auxiliar	88267	SINAPI	ENCANADOR OU BOMBEIRO HIDRÁULICO COM ENCARGOS COMPLEMENTARES	SEDI - SERVIÇOS DIVERSOS	H	0,2212000	30,26	6,69	
Composição Auxiliar	88248	SINAPI	AUXILIAR DE ENCANADOR OU BOMBEIRO HIDRÁULICO COM ENCARGOS COMPLEMENTARES	SEDI - SERVIÇOS DIVERSOS	H	0,2212000	22,88	5,06	
Insumo	00003148	SINAPI	FITA VEDA ROSCA, EM PTFE, ROLO DE 18 MM X 50 M (L X C)	Material	UN	0,0106000	12,90	0,13	
Insumo	00006024	SINAPI	REGISTRO PRESSAO COM ACABAMENTO E CANOPLA CROMADA, SIMPLES, BITOLA 3/4"	Material	UN	1,0000000	83,10	83,10	
				MO sem LS =>	8,07	LS =>	0,00	MO com LS =>	8,07
				Valor do BDI =>	22,48			Valor com BDI =>	117,46
						Quant. =>	25,00	Preço Total =>	2.936,50

1.8.2.2.2	Código	Banco	Descrição	Tipo	Und	Quant.	Valor Unit	Total
Composição	89987	SINAPI	REGISTRO DE GAVETA BRUTO, LATÃO, ROSCÁVEL, 3/4", COM ACABAMENTO E CANOPLA CROMADOS - FORNECIMENTO E INSTALAÇÃO. AF_08/2021	INHI - INSTALAÇÕES HIDROS SANITÁRIAS	UN	1,0000000	99,99	99,99
Composição Auxiliar	88267	SINAPI	ENCANADOR OU BOMBEIRO HIDRÁULICO COM ENCARGOS COMPLEMENTARES	SEDI - SERVIÇOS DIVERSOS	H	0,2212000	30,26	6,69

Prefeitura Municipal de Itaparica  
CNPJ: 13.882.949/0001-04

Composição	88248	SINAPI	AUXILIAR DE ENCANADOR OU BOMBEIRO HIDRÁULICO COM ENCARGOS COMPLEMENTARES	SEDI - SERVIÇOS DIVERSOS	H	0,2212000	22,88	5,06	
Insumo	00003148	SINAPI	FITA VEDA ROSCA, EM PTFE, ROLO DE 18 MM X 50 M (L X C)	Material	UN	0,0106000	12,90	0,13	
Insumo	00006005	SINAPI	REGISTRO GAVETA COM ACABAMENTO E CANOPLA CROMADOS, SIMPLES, BITOLA 3/4"	Material	UN	1,0000000	88,11	88,11	
				MO sem LS =>	8,07	LS =>	0,00	MO com LS =>	8,07
				Valor do BDI =>	23,66			Valor com BDI =>	123,65
						Quant. =>	75,00	Preço Total =>	9.273,75

1.8.2.2.3	Código	Banco	Descrição	Tipo	Und	Quant.	Valor Unit	Total	
Composição	94490	SINAPI	REGISTRO DE ESFERA, PVC, SOLDÁVEL, COM VOLANTE, DN 32 MM - FORNECIMENTO E INSTALAÇÃO. AF_08/2021	INHI - INSTALAÇÕES HIDROS SANITÁRIAS	UN	1,0000000	49,34	49,34	
Composição Auxiliar	88248	SINAPI	AUXILIAR DE ENCANADOR OU BOMBEIRO HIDRÁULICO COM ENCARGOS COMPLEMENTARES	SEDI - SERVIÇOS DIVERSOS	H	0,0795000	22,88	1,81	
Composição Auxiliar	88267	SINAPI	ENCANADOR OU BOMBEIRO HIDRÁULICO COM ENCARGOS COMPLEMENTARES	SEDI - SERVIÇOS DIVERSOS	H	0,0795000	30,26	2,40	
Insumo	00038383	SINAPI	LIXA D'AGUA EM FOLHA, COR PRETA, GRAO 100	Material	UN	0,0080000	1,90	0,01	
Insumo	00011675	SINAPI	REGISTRO DE ESFERA, PVC, COM VOLANTE, VS, SOLDAVEL, DN 32 MM, COM CORPO DIVIDIDO	Material	UN	1,0000000	43,64	43,64	
Insumo	00020083	SINAPI	SOLUCAO PREPARADORA / LIMPADORA PARA PVC, FRASCO COM 1000 CM3	Material	UN	0,0095000	70,61	0,67	
Insumo	00020080	SINAPI	ADESIVO PLASTICO PARA PVC, FRASCO COM 175 GR	Material	UN	0,0400000	20,34	0,81	
				MO sem LS =>	2,89	LS =>	0,00	MO com LS =>	2,89
				Valor do BDI =>	11,67			Valor com BDI =>	61,01
						Quant. =>	50,00	Preço Total =>	3.050,50

1.8.2.2.4	Código	Banco	Descrição	Tipo	Und	Quant.	Valor Unit	Total	
Composição	86885	SINAPI	ENGATE FLEXÍVEL EM PLÁSTICO BRANCO, 1/2" X 40CM - FORNECIMENTO E INSTALAÇÃO. AF_01/2020	INHI - INSTALAÇÕES HIDROS SANITÁRIAS	UN	1,0000000	11,81	11,81	
Composição Auxiliar	88316	SINAPI	SERVENTE COM ENCARGOS COMPLEMENTARES	SEDI - SERVIÇOS DIVERSOS	H	0,0481000	22,77	1,09	
Composição Auxiliar	88267	SINAPI	ENCANADOR OU BOMBEIRO HIDRÁULICO COM ENCARGOS COMPLEMENTARES	SEDI - SERVIÇOS DIVERSOS	H	0,1525000	30,26	4,61	
Insumo	00003146	SINAPI	FITA VEDA ROSCA, EM PTFE, ROLO DE 18 MM X 10 M (L X C)	Material	UN	0,0210000	3,50	0,07	
Insumo	00011681	SINAPI	ENGATE/RABICHO FLEXIVEL PLASTICO (PVC OU ABS) BRANCO 1/2" X 40 CM	Material	UN	1,0000000	6,04	6,04	
				MO sem LS =>	4,00	LS =>	0,00	MO com LS =>	4,00
				Valor do BDI =>	2.79			Valor com BDI =>	14.60

Quant. ==> 100,00 Preço Total ==> 1.460,00

1.8.2.3			ENTRADA / ALIMENTAÇÃO					12.161,50		
1.8.2.3.1	Código	Banco	Descrição	Tipo		Und	Quant.	Valor Unit	Total	
Composição	97741	SINAPI	KIT CAVALETE PARA MEDIÇÃO DE ÁGUA - ENTRADA INDIVIDUALIZADA, EM PVC 25 MM (3/4"), PARA 1 MEDIDOR - FORNECIMENTO E INSTALAÇÃO (EXCLUSIVE HIDRÔMETRO). AF_03/2024	INHI - INSTALAÇÕES HIDROS SANITÁRIAS		UN	1,0000000	167,73	167,73	
Composição Auxiliar	88267	SINAPI	ENCANADOR OU BOMBEIRO HIDRÁULICO COM ENCARGOS COMPLEMENTARES	SEDI - SERVIÇOS DIVERSOS		H	1,5265000	30,26	46,19	
Composição Auxiliar	88248	SINAPI	AUXILIAR DE ENCANADOR OU BOMBEIRO HIDRÁULICO COM ENCARGOS COMPLEMENTARES	SEDI - SERVIÇOS DIVERSOS		H	1,5265000	22,88	34,92	
Insumo	00006016	SINAPI	REGISTRO GAVETA BRUTO EM LATAO FORJADO, BITOLA 3/4"	Material		UN	1,0000000	36,11	36,11	
Insumo	00003540	SINAPI	JOELHO PVC, SOLDAVEL, 90 GRAUS, 50 MM, COR MARROM, PARA AGUA FRIA PREDIAL	Material		UN	2,0000000	4,39	8,78	
Insumo	00003148	SINAPI	FITA VEDA ROSCA, EM PTFE, ROLO DE 18 MM X 50 M (L X C)	Material		UN	0,0132000	12,90	0,17	
Insumo	00009868	SINAPI	TUBO PVC, SOLDAVEL, DE 25 MM, AGUA FRIA (NBR-5648)	Material		M	2,9905000	3,65	10,91	
Insumo	00000122	SINAPI	ADESIVO PLASTICO PARA PVC, FRASCO COM *850* GR	Material		UN	0,0729000	62,32	4,54	
Insumo	00003529	SINAPI	JOELHO PVC, SOLDAVEL, 90 GRAUS, 25 MM, COR MARROM, PARA AGUA FRIA PREDIAL	Material		UN	2,0000000	0,64	1,28	
Insumo	00000813	SINAPI	BUCHA DE REDUCAO DE PVC, SOLDAVEL, LONGA, COM 50 X 25 MM, PARA AGUA FRIA PREDIAL	Material		UN	1,0000000	3,73	3,73	
Insumo	00038383	SINAPI	LIXA D'AGUA EM FOLHA, COR PRETA, GRAO 100	Material		UN	0,1681000	1,90	0,31	
Insumo	00009875	SINAPI	TUBO PVC, SOLDAVEL, DE 50 MM, AGUA FRIA (NBR-5648)	Material		M	0,9444000	13,57	12,81	
Insumo	00000065	SINAPI	ADAPTADOR PVC SOLDAVEL CURTO COM BOLSA E ROSCA, 25 MM X 3/4", PARA AGUA FRIA	Material		UN	2,0000000	0,78	1,56	
Insumo	00020083	SINAPI	SOLUCAO PREPARADORA / LIMPADORA PARA PVC, FRASCO COM 1000 CM3	Material		UN	0,0910000	70,61	6,42	
				MO sem LS =>		55,71	LS =>	0,00	MO com LS =>	55,71
				Valor do BDI =>		39,70			Valor com BDI =>	207,43
							Quant. =>	25,00	Preço Total =>	5.185,75

1.8.2.3.2	Código	Banco	Descrição	Tipo	Und	Quant.	Valor Unit	Total
Composição	104994	SINAPI	CAIXA DE EMBUTIR EM POLICARBONATO PARA ABRIGO DE HIDRÔMETRO - FORNECIMENTO E INSTALAÇÃO (EXCLUSIVE HIDRÔMETRO). AF_03/2024	Sistemas de Medição	UN	1,0000000	55,95	55,95

Prefeitura Municipal de Itaparica  
CNPJ: 13.882.949/0001-04

Composição Auxiliar	87367	SINAPI	ARGAMASSA TRAÇO 1:1:6 (EM VOLUME DE CIMENTO, CAL E AREIA MÉDIA ÚMIDA) PARA EMBOÇO/MASSA ÚNICA/ASSENTAMENTO DE ALVENARIA DE VEDAÇÃO, PREPARO MANUAL. AF_08/2019	SEDI - SERVIÇOS DIVERSOS	m³	0,0033000	805,59	2,65
Composição Auxiliar	88267	SINAPI	ENCANADOR OU BOMBEIRO HIDRÁULICO COM ENCARGOS COMPLEMENTARES	SEDI - SERVIÇOS DIVERSOS	H	0,7210000	30,26	21,81
Composição Auxiliar	88248	SINAPI	AUXILIAR DE ENCANADOR OU BOMBEIRO HIDRÁULICO COM ENCARGOS COMPLEMENTARES	SEDI - SERVIÇOS DIVERSOS	H	0,7210000	22,88	16,49
Insumo	00045115	SINAPI	CAIXA OU ABRIGO EM POLICARBONATO (PC), PARA ATE 2 HIDROMETROS, COM TAMPAS E ACESSOS PARA A INSTALACAO	Material	UN	1,0000000	15,00	15,00
				MO sem LS =>	26,81	LS =>	0,00	26,81
				Valor do BDI =>	13,24		Valor com BDI =>	69,19
						<b>Quant. =&gt;</b>	<b>25,00</b>	<b>Preço Total =&gt; 1.729,75</b>

1.8.2.3.3	Código	Banco	Descrição	Tipo	Und	Quant.	Valor Unit	Total
Composição	89353	SINAPI	REGISTRO DE GAVETA BRUTO, LATÃO, ROSCÁVEL, 3/4" - FORNECIMENTO E INSTALAÇÃO. AF_08/2021	INHI - INSTALAÇÕES HIDROS SANITÁRIAS	UN	1,0000000	42,09	42,09
Composição Auxiliar	88267	SINAPI	ENCANADOR OU BOMBEIRO HIDRÁULICO COM ENCARGOS COMPLEMENTARES	SEDI - SERVIÇOS DIVERSOS	H	0,1102000	30,26	3,33
Composição Auxiliar	88248	SINAPI	AUXILIAR DE ENCANADOR OU BOMBEIRO HIDRÁULICO COM ENCARGOS COMPLEMENTARES	SEDI - SERVIÇOS DIVERSOS	H	0,1102000	22,88	2,52
Insumo	00006016	SINAPI	REGISTRO GAVETA BRUTO EM LATAO FORJADO, BITOLA 3/4"	Material	UN	1,0000000	36,11	36,11
Insumo	00003148	SINAPI	FITA VEDA ROSCA, EM PTFE, ROLO DE 18 MM X 50 M (L X C)	Material	UN	0,0106000	12,90	0,13
				MO sem LS =>	4,01	LS =>	0,00	4,01
				Valor do BDI =>	9,96		Valor com BDI =>	52,05
						<b>Quant. =&gt;</b>	<b>25,00</b>	<b>Preço Total =&gt; 1.301,25</b>

1.8.2.3.4	Código	Banco	Descrição	Tipo	Und	Quant.	Valor Unit	Total
Composição	89402	SINAPI	TUBO, PVC, SOLDÁVEL, DE 25MM, INSTALADO EM RAMAL DE DISTRIBUIÇÃO DE ÁGUA - FORNECIMENTO E INSTALAÇÃO. AF_06/2022	INHI - INSTALAÇÕES HIDROS SANITÁRIAS	M	1,0000000	12,30	12,30
Composição Auxiliar	88267	SINAPI	ENCANADOR OU BOMBEIRO HIDRÁULICO COM ENCARGOS COMPLEMENTARES	SEDI - SERVIÇOS DIVERSOS	H	0,1586000	30,26	4,79
Composição Auxiliar	88248	SINAPI	AUXILIAR DE ENCANADOR OU BOMBEIRO HIDRÁULICO COM ENCARGOS COMPLEMENTARES	SEDI - SERVIÇOS DIVERSOS	H	0,1586000	22,88	3,62
Insumo	00009868	SINAPI	TUBO PVC, SOLDAVEL, DE 25 MM, AGUA FRIA (NBR-5648)	Material	M	1,0493000	3,65	3,82
Insumo	00038383	SINAPI	LIXA D'AGUA EM FOLHA, COR PRETA, GRAO 100	Material	UN	0,0370000	1,90	0,07
				MO sem LS =>	5,77	LS =>	0,00	5,77
				Valor do BDI =>	2,91		Valor com BDI =>	15,21



Quant. => 168,75 Preço Total => 2.566,50

1.8.2.3.5	Código	Banco	Descrição	Tipo	Und	Quant.	Valor Unit	Total	
Composição	89446	SINAPI	TUBO, PVC, SOLDÁVEL, DE 25MM, INSTALADO EM PRUMADA DE ÁGUA - FORNECIMENTO E INSTALAÇÃO. AF_06/2022	INHI - INSTALAÇÕES HIDROS SANITÁRIAS	M	1,0000000	4,85	4,85	
Composição Auxiliar	88248	SINAPI	AUXILIAR DE ENCANADOR OU BOMBEIRO HIDRÁULICO COM ENCARGOS COMPLEMENTARES	SEDI - SERVIÇOS DIVERSOS	H	0,0195000	22,88	0,44	
Composição Auxiliar	88267	SINAPI	ENCANADOR OU BOMBEIRO HIDRÁULICO COM ENCARGOS COMPLEMENTARES	SEDI - SERVIÇOS DIVERSOS	H	0,0195000	30,26	0,59	
Insumo	00009868	SINAPI	TUBO PVC, SOLDAVEL, DE 25 MM, AGUA FRIA (NBR-5648)	Material	M	1,0493000	3,65	3,82	
Insumo	00038383	SINAPI	LIXA D'AGUA EM FOLHA, COR PRETA, GRAO 100	Material	UN	0,0045000	1,90	0,00	
				MO sem LS =>	0,70	LS =>	0,00	MO com LS =>	0,70
				Valor do BDI =>	1,14			Valor com BDI =>	5,99
						Quant. =>	75,00	Preço Total =>	449,25

1.8.2.3.6	Código	Banco	Descrição	Tipo	Und	Quant.	Valor Unit	Total	
Composição	89408	SINAPI	JOELHO 90 GRAUS, PVC, SOLDÁVEL, DN 25MM, INSTALADO EM RAMAL DE DISTRIBUIÇÃO DE ÁGUA - FORNECIMENTO E INSTALAÇÃO. AF_06/2022	INHI - INSTALAÇÕES HIDROS SANITÁRIAS	UN	1,0000000	8,90	8,90	
Composição Auxiliar	88248	SINAPI	AUXILIAR DE ENCANADOR OU BOMBEIRO HIDRÁULICO COM ENCARGOS COMPLEMENTARES	SEDI - SERVIÇOS DIVERSOS	H	0,1359000	22,88	3,10	
Composição Auxiliar	88267	SINAPI	ENCANADOR OU BOMBEIRO HIDRÁULICO COM ENCARGOS COMPLEMENTARES	SEDI - SERVIÇOS DIVERSOS	H	0,1359000	30,26	4,11	
Insumo	00003529	SINAPI	JOELHO PVC, SOLDAVEL, 90 GRAUS, 25 MM, COR MARROM, PARA AGUA FRIA PREDIAL	Material	UN	1,0000000	0,64	0,64	
Insumo	00020083	SINAPI	SOLUCAO PREPARADORA / LIMPADORA PARA PVC, FRASCO COM 1000 CM3	Material	UN	0,0080000	70,61	0,56	
Insumo	00038383	SINAPI	LIXA D'AGUA EM FOLHA, COR PRETA, GRAO 100	Material	UN	0,0302000	1,90	0,05	
Insumo	00000122	SINAPI	ADESIVO PLASTICO PARA PVC, FRASCO COM *850* GR	Material	UN	0,0071000	62,32	0,44	
				MO sem LS =>	4,95	LS =>	0,00	MO com LS =>	4,95
				Valor do BDI =>	2,10			Valor com BDI =>	11,00
						Quant. =>	50,00	Preço Total =>	550,00

1.8.2.3.7	Código	Banco	Descrição	Tipo	Und	Quant.	Valor Unit	Total
Composição	89440	SINAPI	TE, PVC, SOLDÁVEL, DN 25MM, INSTALADO EM RAMAL DE DISTRIBUIÇÃO DE ÁGUA - FORNECIMENTO E INSTALAÇÃO. AF_06/2022	INHI - INSTALAÇÕES HIDROS SANITÁRIAS	UN	1,0000000	12,26	12,26

Prefeitura Municipal de Itaparica  
CNPJ: 13.882.949/0001-04

Composição Auxiliar	88248	SINAPI	AUXILIAR DE ENCANADOR OU BOMBEIRO HIDRÁULICO COM ENCARGOS COMPLEMENTARES	SEDI - SERVIÇOS DIVERSOS	H	0,1812000	22,88	4,14	
Composição Auxiliar	88267	SINAPI	ENCANADOR OU BOMBEIRO HIDRÁULICO COM ENCARGOS COMPLEMENTARES	SEDI - SERVIÇOS DIVERSOS	H	0,1812000	30,26	5,48	
Insumo	00007139	SINAPI	TE SOLDAVEL, PVC, 90 GRAUS, 25 MM, PARA AGUA FRIA PREDIAL (NBR 5648)	Material	UN	1,0000000	1,06	1,06	
Insumo	00038383	SINAPI	LIXA D'AGUA EM FOLHA, COR PRETA, GRAO 100	Material	UN	0,0453000	1,90	0,08	
Insumo	00020083	SINAPI	SOLUCAO PREPARADORA / LIMPADORA PARA PVC, FRASCO COM 1000 CM3	Material	UN	0,0120000	70,61	0,84	
Insumo	00000122	SINAPI	ADESIVO PLASTICO PARA PVC, FRASCO COM *850* GR	Material	UN	0,0106000	62,32	0,66	
				MO sem LS =>	6,60	LS =>	0,00	MO com LS =>	6,60
				Valor do BDI =>	2,90			Valor com BDI =>	15,16
						Quant. =>	25,00	Preço Total =>	379,00

1.8.2.4			CAIXA D'ÁGUA E BARRILETE					26.385,50	
1.8.2.4.1	Código	Banco	Descrição	Tipo	Und	Quant.	Valor Unit	Total	
Composição	102605	SINAPI	CAIXA D'ÁGUA EM POLIETILENO, 500 LITROS - FORNECIMENTO E INSTALAÇÃO. AF_06/2021	INHI - INSTALAÇÕES HIDROS SANITÁRIAS	UN	1,0000000	268,13	268,13	
Composição Auxiliar	88248	SINAPI	AUXILIAR DE ENCANADOR OU BOMBEIRO HIDRÁULICO COM ENCARGOS COMPLEMENTARES	SEDI - SERVIÇOS DIVERSOS	H	0,1052000	22,88	2,40	
Composição Auxiliar	88267	SINAPI	ENCANADOR OU BOMBEIRO HIDRÁULICO COM ENCARGOS COMPLEMENTARES	SEDI - SERVIÇOS DIVERSOS	H	0,1052000	30,26	3,18	
Insumo	00034637	SINAPI	CAIXA D'AGUA / RESERVATORIO EM POLIETILENO, 500 LITROS, COM TAMPA	Material	UN	1,0000000	262,55	262,55	
				MO sem LS =>	3,83	LS =>	0,00	MO com LS =>	3,83
				Valor do BDI =>	63,46			Valor com BDI =>	331,59
						Quant. =>	25,00	Preço Total =>	8.289,75

1.8.2.4.2	Código	Banco	Descrição	Tipo	Und	Quant.	Valor Unit	Total	
Composição	102591	SINAPI	FURO EM CAIXA D'ÁGUA COM ESPESSURA DE 2 ATÉ 5 MM E DIÂMETRO DE 25 MM. AF_06/2021	INHI - INSTALAÇÕES HIDROS SANITÁRIAS	UN	1,0000000	4,55	4,55	
Composição Auxiliar	88248	SINAPI	AUXILIAR DE ENCANADOR OU BOMBEIRO HIDRÁULICO COM ENCARGOS COMPLEMENTARES	SEDI - SERVIÇOS DIVERSOS	H	0,0857000	22,88	1,96	
Composição Auxiliar	88267	SINAPI	ENCANADOR OU BOMBEIRO HIDRÁULICO COM ENCARGOS COMPLEMENTARES	SEDI - SERVIÇOS DIVERSOS	H	0,0857000	30,26	2,59	
				MO sem LS =>	3,12	LS =>	0,00	MO com LS =>	3,12
				Valor do BDI =>	1,07			Valor com BDI =>	5,62
						Quant. =>	25,00	Preço Total =>	140,50

Prefeitura Municipal de Itaparica  
CNPJ: 13.882.949/0001-04

1.8.2.4.3	Código	Banco	Descrição	Tipo	Und	Quant.	Valor Unit	Total	
Composição	102593	SINAPI	FURO EM CAIXA D'ÁGUA COM ESPESSURA DE 2 ATÉ 5 MM E DIÂMETRO DE 32 MM. AF_06/2021	INHI - INSTALAÇÕES HIDROS SANITÁRIAS	UN	1,0000000	5,13	5,13	
Composição Auxiliar	88248	SINAPI	AUXILIAR DE ENCANADOR OU BOMBEIRO HIDRÁULICO COM ENCARGOS COMPLEMENTARES	SEDI - SERVIÇOS DIVERSOS	H	0,0967000	22,88	2,21	
Composição Auxiliar	88267	SINAPI	ENCANADOR OU BOMBEIRO HIDRÁULICO COM ENCARGOS COMPLEMENTARES	SEDI - SERVIÇOS DIVERSOS	H	0,0967000	30,26	2,92	
				MO sem LS =>	3,52	LS =>	0,00	MO com LS =>	3,52
				Valor do BDI =>	1,21			Valor com BDI =>	6,34
					Quant. =>	50,00	Preço Total =>		317,00

1.8.2.4.4	Código	Banco	Descrição	Tipo	Und	Quant.	Valor Unit	Total	
Composição	94703	SINAPI	ADAPTADOR COM FLANGE E ANEL DE VEDAÇÃO, PVC, SOLDÁVEL, DN 25 MM X 3/4", INSTALADO EM RESERVAÇÃO PREDIAL DE ÁGUA - FORNECIMENTO E INSTALAÇÃO. AF_04/2024	INHI - INSTALAÇÕES HIDROS SANITÁRIAS	UN	1,0000000	18,42	18,42	
Composição Auxiliar	88267	SINAPI	ENCANADOR OU BOMBEIRO HIDRÁULICO COM ENCARGOS COMPLEMENTARES	SEDI - SERVIÇOS DIVERSOS	H	0,1338000	30,26	4,04	
Composição Auxiliar	88248	SINAPI	AUXILIAR DE ENCANADOR OU BOMBEIRO HIDRÁULICO COM ENCARGOS COMPLEMENTARES	SEDI - SERVIÇOS DIVERSOS	H	0,1338000	22,88	3,06	
Insumo	00020083	SINAPI	SOLUCAO PREPARADORA / LIMPADORA PARA PVC, FRASCO COM 1000 CM3	Material	UN	0,0040000	70,61	0,28	
Insumo	00000096	SINAPI	ADAPTADOR PVC SOLDAVEL, COM FLANGE E ANEL DE VEDACAO, 25 MM X 3/4", PARA CAIXA D'AGUA	Material	UN	1,0000000	10,83	10,83	
Insumo	00000122	SINAPI	ADESIVO PLASTICO PARA PVC, FRASCO COM *850* GR	Material	UN	0,0035000	62,32	0,21	
				MO sem LS =>	4,87	LS =>	0,00	MO com LS =>	4,87
				Valor do BDI =>	4,36			Valor com BDI =>	22,78
					Quant. =>	25,00	Preço Total =>		569,50

1.8.2.4.5	Código	Banco	Descrição	Tipo	Und	Quant.	Valor Unit	Total
Composição	94704	SINAPI	ADAPTADOR COM FLANGE E ANEL DE VEDAÇÃO, PVC, SOLDÁVEL, DN 32 MM X 1", INSTALADO EM RESERVAÇÃO PREDIAL DE ÁGUA - FORNECIMENTO E INSTALAÇÃO. AF_04/2024	INHI - INSTALAÇÕES HIDROS SANITÁRIAS	UN	1,0000000	24,26	24,26
Composição Auxiliar	88248	SINAPI	AUXILIAR DE ENCANADOR OU BOMBEIRO HIDRÁULICO COM ENCARGOS COMPLEMENTARES	SEDI - SERVIÇOS DIVERSOS	H	0,1375000	22,88	3,14
Composição Auxiliar	88267	SINAPI	ENCANADOR OU BOMBEIRO HIDRÁULICO COM ENCARGOS COMPLEMENTARES	SEDI - SERVIÇOS DIVERSOS	H	0,1375000	30,26	4,16
Insumo	00000097	SINAPI	ADAPTADOR PVC SOLDAVEL, COM FLANGE E ANEL DE VEDACAO, 32 MM X 1", PARA CAIXA D'AGUA	Material	UN	1,0000000	16,29	16,29
Insumo	00000122	SINAPI	ADESIVO PLASTICO PARA PVC, FRASCO COM *850* GR	Material	UN	0,0047000	62,32	0,29

Prefeitura Municipal de Itaparica  
CNPJ: 13.882.949/0001-04

Insumo	00020083	SINAPI	SOLUCAO PREPARADORA / LIMPADORA PARA PVC, FRASCO COM 1000 CM3	Material	UN	0,0055000	70,61	0,38	
				MO sem LS =>	5,01	LS =>	0,00	MO com LS =>	5,01
				Valor do BDI =>	5,74			Valor com BDI =>	30,00
						<b>Quant. =&gt;</b>	<b>50,00</b>	<b>Preço Total =&gt;</b>	<b>1.500,00</b>

1.8.2.4.6	Código	Banco	Descrição	Tipo	Und	Quant.	Valor Unit	Total	
Composição	94796	SINAPI	TORNEIRA DE BOIA PARA CAIXA D'ÁGUA, ROSCÁVEL, 3/4" - FORNECIMENTO E INSTALAÇÃO. AF_08/2021	INHI - INSTALAÇÕES HIDROS SANITÁRIAS	UN	1,0000000	38,51	38,51	
Composição Auxiliar	88248	SINAPI	AUXILIAR DE ENCANADOR OU BOMBEIRO HIDRÁULICO COM ENCARGOS COMPLEMENTARES	SEDI - SERVIÇOS DIVERSOS	H	0,1904000	22,88	4,35	
Composição Auxiliar	88267	SINAPI	ENCANADOR OU BOMBEIRO HIDRÁULICO COM ENCARGOS COMPLEMENTARES	SEDI - SERVIÇOS DIVERSOS	H	0,1904000	30,26	5,76	
Insumo	00003148	SINAPI	FITA VEDA ROSCA, EM PTFE, ROLO DE 18 MM X 50 M (L X C)	Material	UN	0,0053000	12,90	0,06	
Insumo	00011830	SINAPI	TORNEIRA DE BOIA CONVENCIONAL PARA CAIXA D'AGUA, AGUA FRIA, 3/4", COM HASTE E TORNEIRA METALICOS E BALAO PLASTICO	Material	UN	1,0000000	28,34	28,34	
				MO sem LS =>	6,94	LS =>	0,00	MO com LS =>	6,94
				Valor do BDI =>	9,11			Valor com BDI =>	47,62
						Quant. =>	25,00	Preço Total =>	1.190,50

1.8.2.4.7	Código	Banco	Descrição	Tipo	Und	Quant.	Valor Unit	Total	
Composição	89408	SINAPI	JOELHO 90 GRAUS, PVC, SOLDÁVEL, DN 25MM, INSTALADO EM RAMAL DE DISTRIBUIÇÃO DE ÁGUA - FORNECIMENTO E INSTALAÇÃO. AF_06/2022	INHI - INSTALAÇÕES HIDROS SANITÁRIAS	UN	1,0000000	8,90	8,90	
Composição Auxiliar	88248	SINAPI	AUXILIAR DE ENCANADOR OU BOMBEIRO HIDRÁULICO COM ENCARGOS COMPLEMENTARES	SEDI - SERVIÇOS DIVERSOS	H	0,1359000	22,88	3,10	
Composição Auxiliar	88267	SINAPI	ENCANADOR OU BOMBEIRO HIDRÁULICO COM ENCARGOS COMPLEMENTARES	SEDI - SERVIÇOS DIVERSOS	H	0,1359000	30,26	4,11	
Insumo	00003529	SINAPI	JOELHO PVC, SOLDAVEL, 90 GRAUS, 25 MM, COR MARROM, PARA AGUA FRIA PREDIAL	Material	UN	1,0000000	0,64	0,64	
Insumo	00020083	SINAPI	SOLUCAO PREPARADORA / LIMPADORA PARA PVC, FRASCO COM 1000 CM3	Material	UN	0,0080000	70,61	0,56	
Insumo	00038383	SINAPI	LIXA D'AGUA EM FOLHA, COR PRETA, GRAO 100	Material	UN	0,0302000	1,90	0,05	
Insumo	00000122	SINAPI	ADESIVO PLASTICO PARA PVC, FRASCO COM *850* GR	Material	UN	0,0071000	62,32	0,44	
				MO sem LS =>	4,95	LS =>	0,00	MO com LS =>	4,95
				Valor do BDI =>	2,10			Valor com BDI =>	11,00

Prefeitura Municipal de Itaparica  
CNPJ: 13.882.949/0001-04

Quant. ==> 200,00 Preço Total ==> 2.200,00

1.8.2.4.8	Código	Banco	Descrição	Tipo	Und	Quant.	Valor Unit	Total	
Composição	89413	SINAPI	JOELHO 90 GRAUS, PVC, SOLDÁVEL, DN 32MM, INSTALADO EM RAMAL DE DISTRIBUIÇÃO DE ÁGUA - FORNECIMENTO E INSTALAÇÃO. AF_06/2022	INHI - INSTALAÇÕES HIDROS SANITÁRIAS	UN	1,0000000	12,14	12,14	
Composição Auxiliar	88248	SINAPI	AUXILIAR DE ENCANADOR OU BOMBEIRO HIDRÁULICO COM ENCARGOS COMPLEMENTARES	SEDI - SERVIÇOS DIVERSOS	H	0,1621000	22,88	3,70	
Composição Auxiliar	88267	SINAPI	ENCANADOR OU BOMBEIRO HIDRÁULICO COM ENCARGOS COMPLEMENTARES	SEDI - SERVIÇOS DIVERSOS	H	0,1621000	30,26	4,90	
Insumo	00003536	SINAPI	JOELHO PVC, SOLDAVEL, 90 GRAUS, 32 MM, COR MARROM, PARA AGUA FRIA PREDIAL	Material	UN	1,0000000	2,13	2,13	
Insumo	00020083	SINAPI	SOLUCAO PREPARADORA / LIMPADORA PARA PVC, FRASCO COM 1000 CM3	Material	UN	0,0110000	70,61	0,77	
Insumo	00000122	SINAPI	ADESIVO PLASTICO PARA PVC, FRASCO COM *850* GR	Material	UN	0,0094000	62,32	0,58	
Insumo	00038383	SINAPI	LIXA D'AGUA EM FOLHA, COR PRETA, GRAO 100	Material	UN	0,0360000	1,90	0,06	
				MO sem LS =>	5,91	LS =>	0,00	MO com LS =>	5,91
				Valor do BDI =>	2,87			Valor com BDI =>	15,01
				Quant. =>		100,00	Preço Total =>		1.501,00

1.8.2.4.9	Código	Banco	Descrição	Tipo	Und	Quant.	Valor Unit	Total		
Composição	89414	SINAPI	JOELHO 45 GRAUS, PVC, SOLDÁVEL, DN 32MM, INSTALADO EM RAMAL DE DISTRIBUIÇÃO DE ÁGUA - FORNECIMENTO E INSTALAÇÃO. AF_06/2022	INHI - INSTALAÇÕES HIDROS SANITÁRIAS	UN	1,0000000	13,65	13,65		
Composição Auxiliar	88248	SINAPI	AUXILIAR DE ENCANADOR OU BOMBEIRO HIDRÁULICO COM ENCARGOS COMPLEMENTARES	SEDI - SERVIÇOS DIVERSOS	H	0,1621000	22,88	3,70		
Composição Auxiliar	88267	SINAPI	ENCANADOR OU BOMBEIRO HIDRÁULICO COM ENCARGOS COMPLEMENTARES	SEDI - SERVIÇOS DIVERSOS	H	0,1621000	30,26	4,90		
Insumo	00003501	SINAPI	JOELHO, PVC SOLDAVEL, 45 GRAUS, 32 MM, COR MARROM, PARA AGUA FRIA PREDIAL	Material	UN	1,0000000	3,64	3,64		
Insumo	00020083	SINAPI	SOLUCAO PREPARADORA / LIMPADORA PARA PVC, FRASCO COM 1000 CM3	Material	UN	0,0110000	70,61	0,77		
Insumo	00038383	SINAPI	LIXA D'AGUA EM FOLHA, COR PRETA, GRAO 100	Material	UN	0,0360000	1,90	0,06		
Insumo	00000122	SINAPI	ADESIVO PLASTICO PARA PVC, FRASCO COM *850* GR	Material	UN	0,0094000	62,32	0,58		
					MO sem LS =>	5,91	LS =>	0,00	MO com LS =>	5,91
					Valor do BDI =>	3,23			Valor com BDI =>	16,88
					Quant. =>	25,00	Preço Total =>	422,00		

1.8.2.4.10	Código	Banco	Descrição	Tipo	Und	Quant.	Valor Unit	Total
------------	--------	-------	-----------	------	-----	--------	------------	-------

Prefeitura Municipal de Itaparica  
CNPJ: 13.882.949/0001-04

Composição	103953	SINAPI	BUCHA DE REDUÇÃO, CURTA, PVC, SOLDÁVEL, DN 32 X 25 MM, INSTALADO EM RAMAL DE DISTRIBUIÇÃO DE ÁGUA - FORNECIMENTO E INSTALAÇÃO. AF_06/2022	INHI - INSTALAÇÕES HIDROS SANITÁRIAS	UN	1,0000000	7,35	7,35	
Composição Auxiliar	88248	SINAPI	AUXILIAR DE ENCANADOR OU BOMBEIRO HIDRÁULICO COM ENCARGOS COMPLEMENTARES	SEDI - SERVIÇOS DIVERSOS	H	0,0994000	22,88	2,27	
Composição Auxiliar	88267	SINAPI	ENCANADOR OU BOMBEIRO HIDRÁULICO COM ENCARGOS COMPLEMENTARES	SEDI - SERVIÇOS DIVERSOS	H	0,0994000	30,26	3,00	
Insumo	00038383	SINAPI	LIXA D'AGUA EM FOLHA, COR PRETA, GRAO 100	Material	UN	0,0331000	1,90	0,06	
Insumo	00000829	SINAPI	BUCHA DE REDUCAO DE PVC, SOLDAVEL, CURTA, COM 32 X 25 MM, PARA AGUA FRIA PREDIAL	Material	UN	1,0000000	0,84	0,84	
Insumo	00020083	SINAPI	SOLUCAO PREPARADORA / LIMPADORA PARA PVC, FRASCO COM 1000 CM3	Material	UN	0,0095000	70,61	0,67	
Insumo	00000122	SINAPI	ADESIVO PLASTICO PARA PVC, FRASCO COM *850* GR	Material	UN	0,0082000	62,32	0,51	
				MO sem LS =>	3,62	LS =>	0,00	MO com LS =>	3,62
				Valor do BDI =>	1,73			Valor com BDI =>	9,08
				Quant. =>	50,00	Preço Total =>	454,00		

1.8.2.4.11	Código	Banco	Descrição	Tipo	Und	Quant.	Valor Unit	Total		
Composição	89443	SINAPI	TE, PVC, SOLDÁVEL, DN 32MM, INSTALADO EM RAMAL DE DISTRIBUIÇÃO DE ÁGUA - FORNECIMENTO E INSTALAÇÃO. AF_06/2022	INHI - INSTALAÇÕES HIDROS SANITÁRIAS	UN	1,0000000	16,91	16,91		
Composição Auxiliar	88248	SINAPI	AUXILIAR DE ENCANADOR OU BOMBEIRO HIDRÁULICO COM ENCARGOS COMPLEMENTARES	SEDI - SERVIÇOS DIVERSOS	H	0,2161000	22,88	4,94		
Composição Auxiliar	88267	SINAPI	ENCANADOR OU BOMBEIRO HIDRÁULICO COM ENCARGOS COMPLEMENTARES	SEDI - SERVIÇOS DIVERSOS	H	0,2161000	30,26	6,53		
Insumo	00000122	SINAPI	ADESIVO PLASTICO PARA PVC, FRASCO COM *850* GR	Material	UN	0,0141000	62,32	0,87		
Insumo	00007140	SINAPI	TE SOLDAVEL, PVC, 90 GRAUS, 32 MM, PARA AGUA FRIA PREDIAL (NBR 5648)	Material	UN	1,0000000	3,31	3,31		
Insumo	00038383	SINAPI	LIXA D'AGUA EM FOLHA, COR PRETA, GRAO 100	Material	UN	0,0540000	1,90	0,10		
Insumo	00020083	SINAPI	SOLUCAO PREPARADORA / LIMPADORA PARA PVC, FRASCO COM 1000 CM3	Material	UN	0,0165000	70,61	1,16		
					MO sem LS =>	7,88	LS =>	0,00	MO com LS =>	7,88
					Valor do BDI =>	4,00			Valor com BDI =>	20,91
					Quant. =>	75,00	Preço Total =>	1.568,25		

1.8.2.4.12	Código	Banco	Descrição	Tipo	Und	Quant.	Valor Unit	Total
Composição	89445	SINAPI	TÊ DE REDUÇÃO, PVC, SOLDÁVEL, DN 32MM X 25MM, INSTALADO EM RAMAL DE DISTRIBUIÇÃO DE ÁGUA - FORNECIMENTO E INSTALAÇÃO. AF_06/2022	INHI - INSTALAÇÕES HIDROS SANITÁRIAS	UN	1,0000000	18,28	18,28
Composição Auxiliar	88248	SINAPI	AUXILIAR DE ENCANADOR OU BOMBEIRO HIDRÁULICO COM ENCARGOS COMPLEMENTARES	SEDI - SERVIÇOS DIVERSOS	H	0,1987000	22,88	4,54

Prefeitura Municipal de Itaparica  
CNPJ: 13.882.949/0001-04

Composição Auxiliar	88267	SINAPI	ENCANADOR OU BOMBEIRO HIDRÁULICO COM ENCARGOS COMPLEMENTARES	SEDI - SERVIÇOS DIVERSOS	H	0,1987000	30,26	6,01	
Insumo	00020083	SINAPI	SOLUCAO PREPARADORA / LIMPADORA PARA PVC, FRASCO COM 1000 CM3	Material	UN	0,0143000	70,61	1,00	
Insumo	00038383	SINAPI	LIXA D'AGUA EM FOLHA, COR PRETA, GRAO 100	Material	UN	0,0511000	1,90	0,09	
Insumo	00007136	SINAPI	TE DE REDUCAO, PVC, SOLDAVEL, 90 GRAUS, 32 MM X 25 MM, PARA AGUA FRIA PREDIAL	Material	UN	1,0000000	5,87	5,87	
Insumo	00000122	SINAPI	ADESIVO PLASTICO PARA PVC, FRASCO COM *850* GR	Material	UN	0,0124000	62,32	0,77	
				MO sem LS =>	7,24	LS =>	0,00	MO com LS =>	7,24
				Valor do BDI =>	4,32			Valor com BDI =>	22,60
						Quant. =>	25,00	Preço Total =>	565,00

1.8.2.4.13	Código	Banco	Descrição	Tipo	Und	Quant.	Valor Unit	Total	
Composição	89402	SINAPI	TUBO, PVC, SOLDÁVEL, DE 25MM, INSTALADO EM RAMAL DE DISTRIBUIÇÃO DE ÁGUA - FORNECIMENTO E INSTALAÇÃO. AF_06/2022	INHI - INSTALAÇÕES HIDROS SANITÁRIAS	M	1,0000000	12,30	12,30	
Composição Auxiliar	88267	SINAPI	ENCANADOR OU BOMBEIRO HIDRÁULICO COM ENCARGOS COMPLEMENTARES	SEDI - SERVIÇOS DIVERSOS	H	0,1586000	30,26	4,79	
Composição Auxiliar	88248	SINAPI	AUXILIAR DE ENCANADOR OU BOMBEIRO HIDRÁULICO COM ENCARGOS COMPLEMENTARES	SEDI - SERVIÇOS DIVERSOS	H	0,1586000	22,88	3,62	
Insumo	00009868	SINAPI	TUBO PVC, SOLDAVEL, DE 25 MM, AGUA FRIA (NBR-5648)	Material	M	1,0493000	3,65	3,82	
Insumo	00038383	SINAPI	LIXA D'AGUA EM FOLHA, COR PRETA, GRAO 100	Material	UN	0,0370000	1,90	0,07	
				MO sem LS =>	5,77	LS =>	0,00	MO com LS =>	5,77
				Valor do BDI =>	2,91			Valor com BDI =>	15,21
						Quant. =>	110,00	Preço Total =>	1.673,00

1.8.2.4.14	Código	Banco	Descrição	Tipo	Und	Quant.	Valor Unit	Total	
Composição	89403	SINAPI	TUBO, PVC, SOLDÁVEL, DE 32MM, INSTALADO EM RAMAL DE DISTRIBUIÇÃO DE ÁGUA - FORNECIMENTO E INSTALAÇÃO. AF_06/2022	INHI - INSTALAÇÕES HIDROS SANITÁRIAS	M	1,0000000	18,38	18,38	
Composição Auxiliar	88248	SINAPI	AUXILIAR DE ENCANADOR OU BOMBEIRO HIDRÁULICO COM ENCARGOS COMPLEMENTARES	SEDI - SERVIÇOS DIVERSOS	H	0,1891000	22,88	4,32	
Composição Auxiliar	88267	SINAPI	ENCANADOR OU BOMBEIRO HIDRÁULICO COM ENCARGOS COMPLEMENTARES	SEDI - SERVIÇOS DIVERSOS	H	0,1891000	30,26	5,72	
Insumo	00038383	SINAPI	LIXA D'AGUA EM FOLHA, COR PRETA, GRAO 100	Material	UN	0,0441000	1,90	0,08	
Insumo	00009869	SINAPI	TUBO PVC, SOLDAVEL, DE 32 MM, AGUA FRIA (NBR-5648)	Material	M	1,0493000	7,88	8,26	
				MO sem LS =>	6,89	LS =>	0,00	MO com LS =>	6,89
				Valor do BDI =>	4,35			Valor com BDI =>	22,73



Quant. => 263,75 Preço Total => 5.995,00

1.8.3			SANITÁRIAS / PLUVIAL						165.593,00
1.8.3.1			TUBULAÇÕES E CONEXÕES						60.500,75
1.8.3.1.1	Código	Banco	Descrição	Tipo		Und	Quant.	Valor Unit	Total
Composição	89726	SINAPI	JOELHO 45 GRAUS, PVC, SERIE NORMAL, ESGOTO PREDIAL, DN 40 MM, JUNTA SOLDÁVEL, FORNECIDO E INSTALADO EM RAMAL DE DESCARGA OU RAMAL DE ESGOTO SANITÁRIO. AF_08/2022	INHI - INSTALAÇÕES HIDROS SANITÁRIAS		UN	1,0000000	10,39	10,39
Composição Auxiliar	88267	SINAPI	ENCANADOR OU BOMBEIRO HIDRÁULICO COM ENCARGOS COMPLEMENTARES	SEDI - SERVIÇOS DIVERSOS		H	0,1270000	30,26	3,84
Composição Auxiliar	88248	SINAPI	AUXILIAR DE ENCANADOR OU BOMBEIRO HIDRÁULICO COM ENCARGOS COMPLEMENTARES	SEDI - SERVIÇOS DIVERSOS		H	0,1270000	22,88	2,90
Insumo	00000122	SINAPI	ADESIVO PLASTICO PARA PVC, FRASCO COM *850* GR	Material		UN	0,0099000	62,32	0,61
Insumo	00020083	SINAPI	SOLUCAO PREPARADORA / LIMPADORA PARA PVC, FRASCO COM 1000 CM3	Material		UN	0,0150000	70,61	1,05
Insumo	00038383	SINAPI	LIXA D'AGUA EM FOLHA, COR PRETA, GRAO 100	Material		UN	0,0071000	1,90	0,01
Insumo	00003516	SINAPI	JOELHO PVC, SOLDAVEL, BB, 45 GRAUS, DN 40 MM, PARA ESGOTO PREDIAL	Material		UN	1,0000000	1,98	1,98
				MO sem LS =>	4,62	LS =>	0,00	MO com LS =>	4,62
				Valor do BDI =>	2,45			Valor com BDI =>	12,84
						Quant. =>	75,00	Preço Total =>	963,00

1.8.3.1.2	Código	Banco	Descrição	Tipo	Und	Quant.	Valor Unit	Total	
Composição	89732	SINAPI	JOELHO 45 GRAUS, PVC, SERIE NORMAL, ESGOTO PREDIAL, DN 50 MM, JUNTA ELÁSTICA, FORNECIDO E INSTALADO EM RAMAL DE DESCARGA OU RAMAL DE ESGOTO SANITÁRIO. AF_08/2022	INHI - INSTALAÇÕES HIDROS SANITÁRIAS	UN	1,0000000	15,49	15,49	
Composição Auxiliar	88248	SINAPI	AUXILIAR DE ENCANADOR OU BOMBEIRO HIDRÁULICO COM ENCARGOS COMPLEMENTARES	SEDI - SERVIÇOS DIVERSOS	H	0,1379000	22,88	3,15	
Composição Auxiliar	88267	SINAPI	ENCANADOR OU BOMBEIRO HIDRÁULICO COM ENCARGOS COMPLEMENTARES	SEDI - SERVIÇOS DIVERSOS	H	0,1379000	30,26	4,17	
Insumo	00020078	SINAPI	PASTA LUBRIFICANTE PARA TUBOS E CONEXOES COM JUNTA ELASTICA, EMBALAGEM DE *400* GR (USO EM PVC, ACO, POLIETILENO E OUTROS)	Material	UN	0,0500000	25,72	1,28	
Insumo	00000296	SINAPI	ANEL BORRACHA PARA TUBO ESGOTO PREDIAL, DN 50 MM (NBR 5688)	Material	UN	2,0000000	1,84	3,68	
Insumo	00003518	SINAPI	JOELHO PVC, SOLDAVEL, PB, 45 GRAUS, DN 50 MM, PARA ESGOTO PREDIAL	Material	UN	1,0000000	3,21	3,21	
				MO sem LS =>	5,02	LS =>	0,00	MO com LS =>	5,02
				Valor do BDI =>	3.66			Valor com BDI =>	19,15

Quant. => 50,00 Preço Total => 957,50

1.8.3.1.3	Código	Banco	Descrição	Tipo	Und	Quant.	Valor Unit	Total	
Composição	89724	SINAPI	JOELHO 90 GRAUS, PVC, SERIE NORMAL, ESGOTO PREDIAL, DN 40 MM, JUNTA SOLDÁVEL, FORNECIDO E INSTALADO EM RAMAL DE DESCARGA OU RAMAL DE ESGOTO SANITÁRIO. AF_08/2022	INHI - INSTALAÇÕES HIDROS SANITÁRIAS	UN	1,0000000	10,20	10,20	
Composição Auxiliar	88267	SINAPI	ENCANADOR OU BOMBEIRO HIDRÁULICO COM ENCARGOS COMPLEMENTARES	SEDI - SERVIÇOS DIVERSOS	H	0,1270000	30,26	3,84	
Composição Auxiliar	88248	SINAPI	AUXILIAR DE ENCANADOR OU BOMBEIRO HIDRÁULICO COM ENCARGOS COMPLEMENTARES	SEDI - SERVIÇOS DIVERSOS	H	0,1270000	22,88	2,90	
Insumo	00038383	SINAPI	LIXA D'AGUA EM FOLHA, COR PRETA, GRAO 100	Material	UN	0,0071000	1,90	0,01	
Insumo	00003517	SINAPI	JOELHO PVC, SOLDAVEL, BB, 90 GRAUS, SEM ANEL, DN 40 MM, PARA ESGOTO PREDIAL SECUNDARIO	Material	UN	1,0000000	1,79	1,79	
Insumo	00000122	SINAPI	ADESIVO PLASTICO PARA PVC, FRASCO COM *850* GR	Material	UN	0,0099000	62,32	0,61	
Insumo	00020083	SINAPI	SOLUCAO PREPARADORA / LIMPADORA PARA PVC, FRASCO COM 1000 CM3	Material	UN	0,0150000	70,61	1,05	
				MO sem LS =>	4,62	LS =>	0,00	MO com LS =>	4,62
				Valor do BDI =>	2,41			Valor com BDI =>	12,61
				Quant. =>		50,00	Preço Total =>		630,50

1.8.3.1.4	Código	Banco	Descrição	Tipo	Und	Quant.	Valor Unit	Total		
Composição	89731	SINAPI	JOELHO 90 GRAUS, PVC, SERIE NORMAL, ESGOTO PREDIAL, DN 50 MM, JUNTA ELÁSTICA, FORNECIDO E INSTALADO EM RAMAL DE DESCARGA OU RAMAL DE ESGOTO SANITÁRIO. AF_08/2022	INHI - INSTALAÇÕES HIDROS SANITÁRIAS	UN	1,0000000	14,88	14,88		
Composição Auxiliar	88267	SINAPI	ENCANADOR OU BOMBEIRO HIDRÁULICO COM ENCARGOS COMPLEMENTARES	SEDI - SERVIÇOS DIVERSOS	H	0,1379000	30,26	4,17		
Composição Auxiliar	88248	SINAPI	AUXILIAR DE ENCANADOR OU BOMBEIRO HIDRÁULICO COM ENCARGOS COMPLEMENTARES	SEDI - SERVIÇOS DIVERSOS	H	0,1379000	22,88	3,15		
Insumo	00000296	SINAPI	ANEL BORRACHA PARA TUBO ESGOTO PREDIAL, DN 50 MM (NBR 5688)	Material	UN	2,0000000	1,84	3,68		
Insumo	00003526	SINAPI	JOELHO PVC, SOLDAVEL, PB, 90 GRAUS, DN 50 MM, PARA ESGOTO PREDIAL	Material	UN	1,0000000	2,60	2,60		
Insumo	00020078	SINAPI	PASTA LUBRIFICANTE PARA TUBOS E CONEXOES COM JUNTA ELASTICA, EMBALAGEM DE *400* GR (USO EM PVC, ACO, POLIETILENO E OUTROS)	Material	UN	0,0500000	25,72	1,28		
					MO sem LS =>	5,02	LS =>	0,00	MO com LS =>	5,02
					Valor do BDI =>	3,52			Valor com BDI =>	18,40
					Quant. =>	225,00	Preço Total =>	4.140,00		

Prefeitura Municipal de Itaparica  
CNPJ: 13.882.949/0001-04

1.8.3.1.5	Código	Banco	Descrição	Tipo	Und	Quant.	Valor Unit	Total		
Composição	89744	SINAPI	JOELHO 90 GRAUS, PVC, SERIE NORMAL, ESGOTO PREDIAL, DN 100 MM, JUNTA ELÁSTICA, FORNECIDO E INSTALADO EM RAMAL DE DESCARGA OU RAMAL DE ESGOTO SANITÁRIO. AF_08/2022	INHI - INSTALAÇÕES HIDROS SANITÁRIAS	UN	1,0000000	26,74	26,74		
Composição Auxiliar	88267	SINAPI	ENCANADOR OU BOMBEIRO HIDRÁULICO COM ENCARGOS COMPLEMENTARES	SEDI - SERVIÇOS DIVERSOS	H	0,1926000	30,26	5,82		
Composição Auxiliar	88248	SINAPI	AUXILIAR DE ENCANADOR OU BOMBEIRO HIDRÁULICO COM ENCARGOS COMPLEMENTARES	SEDI - SERVIÇOS DIVERSOS	H	0,1926000	22,88	4,40		
Insumo	00000301	SINAPI	ANEL BORRACHA PARA TUBO ESGOTO PREDIAL, DN 100 MM (NBR 5688)	Material	UN	2,0000000	3,26	6,52		
Insumo	00020078	SINAPI	PASTA LUBRIFICANTE PARA TUBOS E CONEXOES COM JUNTA ELASTICA, EMBALAGEM DE *400* GR (USO EM PVC, ACO, POLIETILENO E OUTROS)	Material	UN	0,1150000	25,72	2,95		
Insumo	00003520	SINAPI	JOELHO PVC, SOLDAVEL, PB, 90 GRAUS, DN 100 MM, PARA ESGOTO PREDIAL	Material	UN	1,0000000	7,05	7,05		
					MO sem LS =>	7,02	LS =>	0,00	MO com LS =>	7,02
					Valor do BDI =>	6,32			Valor com BDI =>	33,06
							Quant. =>	25,00	Preço Total =>	826,50

1.8.3.1.6	Código	Banco	Descrição	Tipo	Und	Quant.	Valor Unit	Total		
Composição	89784	SINAPI	TE, PVC, SERIE NORMAL, ESGOTO PREDIAL, DN 50 X 50 MM, JUNTA ELÁSTICA, FORNECIDO E INSTALADO EM RAMAL DE DESCARGA OU RAMAL DE ESGOTO SANITÁRIO. AF_08/2022	INHI - INSTALAÇÕES HIDROS SANITÁRIAS	UN	1,0000000	23,58	23,58		
Composição Auxiliar	88248	SINAPI	AUXILIAR DE ENCANADOR OU BOMBEIRO HIDRÁULICO COM ENCARGOS COMPLEMENTARES	SEDI - SERVIÇOS DIVERSOS	H	0,1839000	22,88	4,20		
Composição Auxiliar	88267	SINAPI	ENCANADOR OU BOMBEIRO HIDRÁULICO COM ENCARGOS COMPLEMENTARES	SEDI - SERVIÇOS DIVERSOS	H	0,1839000	30,26	5,56		
Insumo	00020078	SINAPI	PASTA LUBRIFICANTE PARA TUBOS E CONEXOES COM JUNTA ELASTICA, EMBALAGEM DE *400* GR (USO EM PVC, ACO, POLIETILENO E OUTROS)	Material	UN	0,0750000	25,72	1,92		
Insumo	00007097	SINAPI	TE SANITARIO, PVC, DN 50 X 50 MM, SERIE NORMAL, PARA ESGOTO PREDIAL	Material	UN	1,0000000	6,38	6,38		
Insumo	00000296	SINAPI	ANEL BORRACHA PARA TUBO ESGOTO PREDIAL, DN 50 MM (NBR 5688)	Material	UN	3,0000000	1,84	5,52		
					MO sem LS =>	6,70	LS =>	0,00	MO com LS =>	6,70
					Valor do BDI =>	5,58			Valor com BDI =>	29,16
							Quant. =>	25,00	Preço Total =>	729,00

1.8.3.1.7	Código	Banco	Descrição	Tipo	Und	Quant.	Valor Unit	Total
-----------	--------	-------	-----------	------	-----	--------	------------	-------

Prefeitura Municipal de Itaparica  
CNPJ: 13.882.949/0001-04

Composição	104345	SINAPI	JUNÇÃO DE REDUÇÃO INVERTIDA, PVC, SÉRIE NORMAL, ESGOTO PREDIAL, DN 100 X 50 MM, JUNTA ELÁSTICA, FORNECIDO E INSTALADO EM RAMAL DE DESCARGA OU RAMAL DE ESGOTO SANITÁRIO. AF_08/2022	INHI - INSTALAÇÕES HIDROS SANITÁRIAS	UN	1,0000000	40,49	40,49	
Composição Auxiliar	88248	SINAPI	AUXILIAR DE ENCANADOR OU BOMBEIRO HIDRÁULICO COM ENCARGOS COMPLEMENTARES	SEDI - SERVIÇOS DIVERSOS	H	0,2325000	22,88	5,31	
Composição Auxiliar	88267	SINAPI	ENCANADOR OU BOMBEIRO HIDRÁULICO COM ENCARGOS COMPLEMENTARES	SEDI - SERVIÇOS DIVERSOS	H	0,2325000	30,26	7,03	
Insumo	00020078	SINAPI	PASTA LUBRIFICANTE PARA TUBOS E CONEXOES COM JUNTA ELASTICA, EMBALAGEM DE *400* GR (USO EM PVC, ACO, POLIETILENO E OUTROS)	Material	UN	0,1400000	25,72	3,60	
Insumo	00000296	SINAPI	ANEL BORRACHA PARA TUBO ESGOTO PREDIAL, DN 50 MM (NBR 5688)	Material	UN	1,0000000	1,84	1,84	
Insumo	00010908	SINAPI	JUNCAO DE REDUCAO INVERTIDA, PVC SOLDAVEL, 100 X 50 MM, SERIE NORMAL PARA ESGOTO PREDIAL	Material	UN	1,0000000	16,19	16,19	
Insumo	00000301	SINAPI	ANEL BORRACHA PARA TUBO ESGOTO PREDIAL, DN 100 MM (NBR 5688)	Material	UN	2,0000000	3,26	6,52	
				MO sem LS =>	8,48	LS =>	0,00	MO com LS =>	8,48
				Valor do BDI =>	9,58			Valor com BDI =>	50,07
						Quant. =>	25,00	Preço Total =>	1.251,75

1.8.3.1.8	Código	Banco	Descrição	Tipo	Und	Quant.	Valor Unit	Total	
Composição	104348	SINAPI	TERMINAL DE VENTILAÇÃO, PVC, SÉRIE NORMAL, ESGOTO PREDIAL, DN 50 MM, JUNTA SOLDÁVEL, FORNECIDO E INSTALADO EM PRUMADA DE ESGOTO SANITÁRIO OU VENTILAÇÃO. AF_08/2022	INHI - INSTALAÇÕES HIDROS SANITÁRIAS	UN	1,0000000	9,57	9,57	
Composição Auxiliar	88248	SINAPI	AUXILIAR DE ENCANADOR OU BOMBEIRO HIDRÁULICO COM ENCARGOS COMPLEMENTARES	SEDI - SERVIÇOS DIVERSOS	H	0,0114000	22,88	0,26	
Composição Auxiliar	88267	SINAPI	ENCANADOR OU BOMBEIRO HIDRÁULICO COM ENCARGOS COMPLEMENTARES	SEDI - SERVIÇOS DIVERSOS	H	0,0114000	30,26	0,34	
Insumo	00039319	SINAPI	TERMINAL DE VENTILACAO, 50 MM, SERIE NORMAL, ESGOTO PREDIAL	Material	UN	1,0000000	7,74	7,74	
Insumo	00038383	SINAPI	LIXA D'AGUA EM FOLHA, COR PRETA, GRAO 100	Material	UN	0,0080000	1,90	0,01	
Insumo	00000122	SINAPI	ADESIVO PLASTICO PARA PVC, FRASCO COM *850* GR	Material	UN	0,0073000	62,32	0,45	
Insumo	00020083	SINAPI	SOLUCAO PREPARADORA / LIMPADORA PARA PVC, FRASCO COM 1000 CM3	Material	UN	0,0110000	70,61	0,77	
				MO sem LS =>	0,41	LS =>	0,00	MO com LS =>	0,41
				Valor do BDI =>	2,26			Valor com BDI =>	11,83
						Quant. =>	25,00	Preço Total =>	295,75

1.8.3.1.9	Código	Banco	Descrição	Tipo	Und	Quant.	Valor Unit	Total
-----------	--------	-------	-----------	------	-----	--------	------------	-------

Prefeitura Municipal de Itaparica  
CNPJ: 13.882.949/0001-04

Composição	89711	SINAPI	TUBO PVC, SERIE NORMAL, ESGOTO PREDIAL, DN 40 MM, FORNECIDO E INSTALADO EM RAMAL DE DESCARGA OU RAMAL DE ESGOTO SANITÁRIO. AF_08/2022	INHI - INSTALAÇÕES HIDROS SANITÁRIAS	M	1,0000000	21,41	21,41		
Composição Auxiliar	88267	SINAPI	ENCANADOR OU BOMBEIRO HIDRÁULICO COM ENCARGOS COMPLEMENTARES	SEDI - SERVIÇOS DIVERSOS	H	0,2930000	30,26	8,86		
Composição Auxiliar	88248	SINAPI	AUXILIAR DE ENCANADOR OU BOMBEIRO HIDRÁULICO COM ENCARGOS COMPLEMENTARES	SEDI - SERVIÇOS DIVERSOS	H	0,2930000	22,88	6,70		
Insumo	00009835	SINAPI	TUBO PVC SERIE NORMAL, DN 40 MM, PARA ESGOTO PREDIAL (NBR 5688)	Material	M	1,0549000	5,52	5,82		
Insumo	00038383	SINAPI	LIXA D'AGUA EM FOLHA, COR PRETA, GRAO 100	Material	UN	0,0163000	1,90	0,03		
					MO sem LS =>	10,68	LS =>	0,00	MO com LS =>	10,68
					Valor do BDI =>	5,06			Valor com BDI =>	26,47
					Quant. =>	83,75	Preço Total =>	2.216,75		

1.8.3.1.10	Código	Banco	Descrição	Tipo	Und	Quant.	Valor Unit	Total		
Composição	89712	SINAPI	TUBO PVC, SERIE NORMAL, ESGOTO PREDIAL, DN 50 MM, FORNECIDO E INSTALADO EM RAMAL DE DESCARGA OU RAMAL DE ESGOTO SANITÁRIO. AF_08/2022	INHI - INSTALAÇÕES HIDROS SANITÁRIAS	M	1,0000000	26,56	26,56		
Composição Auxiliar	88248	SINAPI	AUXILIAR DE ENCANADOR OU BOMBEIRO HIDRÁULICO COM ENCARGOS COMPLEMENTARES	SEDI - SERVIÇOS DIVERSOS	H	0,3182000	22,88	7,28		
Composição Auxiliar	88267	SINAPI	ENCANADOR OU BOMBEIRO HIDRÁULICO COM ENCARGOS COMPLEMENTARES	SEDI - SERVIÇOS DIVERSOS	H	0,3182000	30,26	9,62		
Insumo	00038383	SINAPI	LIXA D'AGUA EM FOLHA, COR PRETA, GRAO 100	Material	UN	0,0177000	1,90	0,03		
Insumo	00009838	SINAPI	TUBO PVC SERIE NORMAL, DN 50 MM, PARA ESGOTO PREDIAL (NBR 5688)	Material	M	1,0549000	9,13	9,63		
					MO sem LS =>	11,61	LS =>	0,00	MO com LS =>	11,61
					Valor do BDI =>	6,28			Valor com BDI =>	32,84
					Quant. =>	255,25	Preço Total =>	8.382,25		

1.8.3.1.11	Código	Banco	Descrição	Tipo	Und	Quant.	Valor Unit	Total	
Composição	89798	SINAPI	TUBO PVC, SERIE NORMAL, ESGOTO PREDIAL, DN 50 MM, FORNECIDO E INSTALADO EM PRUMADA DE ESGOTO SANITÁRIO OU VENTILAÇÃO. AF_08/2022	INHI - INSTALAÇÕES HIDROS SANITÁRIAS	M	1,0000000	11,86	11,86	
Composição Auxiliar	88248	SINAPI	AUXILIAR DE ENCANADOR OU BOMBEIRO HIDRÁULICO COM ENCARGOS COMPLEMENTARES	SEDI - SERVIÇOS DIVERSOS	H	0,0415000	22,88	0,94	
Composição Auxiliar	88267	SINAPI	ENCANADOR OU BOMBEIRO HIDRÁULICO COM ENCARGOS COMPLEMENTARES	SEDI - SERVIÇOS DIVERSOS	H	0,0415000	30,26	1,25	
Insumo	00038383	SINAPI	LIXA D'AGUA EM FOLHA, COR PRETA, GRAO 100	Material	UN	0,0230000	1,90	0,04	
Insumo	00009838	SINAPI	TUBO PVC SERIE NORMAL, DN 50 MM, PARA ESGOTO PREDIAL (NBR 5688)	Material	M	1,0549000	9,13	9,63	
MO sem LS =>					1,51	LS =>	0,00	MO com LS =>	1,51

Prefeitura Municipal de Itaparica  
CNPJ: 13.882.949/0001-04

Valor do BDI => 2,80  
Quant. => 100,00  
Valor com BDI => 14,66  
Preço Total => 1.466,00

1.8.3.1.12	Código	Banco	Descrição	Tipo	Und	Quant.	Valor Unit	Total
Composição	89714	SINAPI	TUBO PVC, SERIE NORMAL, ESGOTO PREDIAL, DN 100 MM, FORNECIDO E INSTALADO EM RAMAL DE DESCARGA OU RAMAL DE ESGOTO SANITÁRIO. AF_08/2022	INHI - INSTALAÇÕES HIDROS SANITÁRIAS	M	1,0000000	36,98	36,98
Composição Auxiliar	88248	SINAPI	AUXILIAR DE ENCANADOR OU BOMBEIRO HIDRÁULICO COM ENCARGOS COMPLEMENTARES	SEDI - SERVIÇOS DIVERSOS	H	0,4444000	22,88	10,16
Composição Auxiliar	88267	SINAPI	ENCANADOR OU BOMBEIRO HIDRÁULICO COM ENCARGOS COMPLEMENTARES	SEDI - SERVIÇOS DIVERSOS	H	0,4444000	30,26	13,44
Insumo	00009836	SINAPI	TUBO PVC SERIE NORMAL, DN 100 MM, PARA ESGOTO PREDIAL (NBR 5688)	Material	M	1,0549000	12,65	13,34
Insumo	00038383	SINAPI	LIXA D'AGUA EM FOLHA, COR PRETA, GRAO 100	Material	UN	0,0247000	1,90	0,04
					MO sem LS =>	16,22	LS =>	0,00
					Valor do BDI =>	8,75	MO com LS =>	16,22
							Valor com BDI =>	45,73
					Quant. =>	845,00	Preço Total =>	38.641,75

1.8.3.2			ACESSÓRIOS/CAIXAS					105.092,25
1.8.3.2.1	Código	Banco	Descrição	Tipo	Und	Quant.	Valor Unit	Total
Composição	97902	SINAPI	CAIXA ENTERRADA HIDRÁULICA RETANGULAR EM ALVENARIA COM TIJOLOS CERÂMICOS MACIÇOS, DIMENSÕES INTERNAS: 0,6X0,6X0,6 M PARA REDE DE ESGOTO. AF_12/2020	INHI - INSTALAÇÕES HIDROS SANITÁRIAS	UN	1,0000000	606,66	606,66
Composição Auxiliar	100475	SINAPI	ARGAMASSA TRAÇO 1:3 (EM VOLUME DE CIMENTO E AREIA MÉDIA ÚMIDA) COM ADIÇÃO DE IMPERMEABILIZANTE, PREPARO MECÂNICO COM BETONEIRA 400 L. AF_08/2019	SEDI - SERVIÇOS DIVERSOS	m³	0,1156000	818,26	94,59
Composição Auxiliar	94970	SINAPI	CONCRETO FCK = 20MPA, TRAÇO 1:2,7:3 (EM MASSA SECA DE CIMENTO/ AREIA MÉDIA/ BRITA 1) - PREPARO MECÂNICO COM BETONEIRA 600 L. AF_05/2021	FUES - FUNDAÇÕES E ESTRUTURAS	m³	0,0744000	533,98	39,72
Composição Auxiliar	101616	SINAPI	PREPARO DE FUNDO DE VALA COM LARGURA MENOR QUE 1,5 M (ACERTO DO SOLO NATURAL). AF_08/2020	MOVT - MOVIMENTO DE TERRA	m²	0,8100000	6,93	5,61
Composição Auxiliar	5679	SINAPI	RETROESCAVADEIRA SOBRE RODAS COM CARREGADEIRA, TRAÇÃO 4X4, POTÊNCIA LÍQ. 88 HP, CAÇAMBA CARREG. CAP. MÍN. 1 M3, CAÇAMBA RETRO CAP. 0,26 M3, PESO OPERACIONAL MÍN. 6.674 KG, PROFUNDIDADE ESCAVAÇÃO MÁX. 4,37 M - CHI DIURNO. AF_06/2014	CHOR - CUSTOS HORÁRIOS DE MÁQUINAS E EQUIPAMENTOS	CHI	0,0178000	75,25	1,33
Composição Auxiliar	97735	SINAPI	PEÇA RETANGULAR PRÉ-MOLDADA, VOLUME DE CONCRETO DE 30 A 100 LITROS, TAXA DE AÇO APROXIMADA DE 30KG/M³. AF_03/2024	FUES - FUNDAÇÕES E ESTRUTURAS	m³	0,0448000	2.581,63	115,65
Composição Auxiliar	87316	SINAPI	ARGAMASSA TRAÇO 1:4 (EM VOLUME DE CIMENTO E AREIA GROSSA ÚMIDA) PARA CHAPISCO CONVENCIONAL, PREPARO MECÂNICO COM BETONEIRA 400 L. AF_08/2019	SEDI - SERVIÇOS DIVERSOS	m³	0,0148000	595,92	8,81

Prefeitura Municipal de Itaparica  
CNPJ: 13.882.949/0001-04

Composição Auxiliar	5678	SINAPI	RETROESCAVADEIRA SOBRE RODAS COM CARREGADEIRA, TRAÇÃO 4X4, POTÊNCIA LÍQ. 88 HP, CAÇAMBA CARREG. CAP. MÍN. 1 M3, CAÇAMBA RETRO CAP. 0,26 M3, PESO OPERACIONAL MÍN. 6.674 KG, PROFUNDIDADE ESCAVAÇÃO MÁX. 4,37 M - CHP DIURNO. AF_06/2014	CHOR - CUSTOS HORÁRIOS DE MÁQUINAS E EQUIPAMENTOS	CHP	0,0087000	160,63	1,39	
Composição Auxiliar	88309	SINAPI	PEDREIRO COM ENCARGOS COMPLEMENTARES	SEDI - SERVIÇOS DIVERSOS	H	5,0944000	30,99	157,87	
Composição Auxiliar	88316	SINAPI	SERVENTE COM ENCARGOS COMPLEMENTARES	SEDI - SERVIÇOS DIVERSOS	H	4,0028000	22,77	91,14	
Insumo	00006193	SINAPI	TABUA NAO APARELHADA *2,5 X 20* CM, EM MACARANDUBA/MASSARANDUBA, ANGELIM OU EQUIVALENTE DA REGIAO - BRUTA	Material	M	0,4416000	18,81	8,30	
Insumo	00004491	SINAPI	PONTALETE *7,5 X 7,5* CM EM PINUS, MISTA OU EQUIVALENTE DA REGIAO - BRUTA	Material	M	0,1184000	9,59	1,13	
Insumo	00007258	SINAPI	TIJOLO CERAMICO MACICO COMUM DE *5 X 10 X 20* CM (L X A X C)	Material	UN	131,8188000	0,61	80,40	
Insumo	00004517	SINAPI	SARRAFO *2,5 X 7,5* CM EM PINUS, MISTA OU EQUIVALENTE DA REGIAO - BRUTA	Material	M	0,1408000	3,35	0,47	
Insumo	00005069	SINAPI	PREGO DE ACO POLIDO COM CABECA 17 X 27 (2 1/2 X 11)	Material	KG	0,0125000	17,68	0,22	
Insumo	00002692	SINAPI	DESMOLDANTE PROTETOR PARA FORMAS DE MADEIRA, DE BASE OLEOSA EMULSIONADA EM AGUA	Material	L	0,0054000	6,71	0,03	
				MO sem LS =>	242,61	LS =>	0,00	MO com LS =>	242,61
				Valor do BDI =>	143,59			Valor com BDI =>	750,25
						Quant. =>	125,00	Preço Total =>	93.781,25

1.8.3.2.2	Código	Banco	Descrição	Tipo	Und	Quant.	Valor Unit	Total	
Composição	89707	SINAPI	CAIXA SIFONADA, PVC, DN 100 X 100 X 50 MM, JUNTA ELÁSTICA, FORNECIDA E INSTALADA EM RAMAL DE DESCARGA OU EM RAMAL DE ESGOTO SANITÁRIO. AF_08/2022	INHI - INSTALAÇÕES HIDROS SANITÁRIAS	UN	1,0000000	45,45	45,45	
Composição Auxiliar	88267	SINAPI	ENCANADOR OU BOMBEIRO HIDRÁULICO COM ENCARGOS COMPLEMENTARES	SEDI - SERVIÇOS DIVERSOS	H	0,3987000	30,26	12,06	
Composição Auxiliar	88248	SINAPI	AUXILIAR DE ENCANADOR OU BOMBEIRO HIDRÁULICO COM ENCARGOS COMPLEMENTARES	SEDI - SERVIÇOS DIVERSOS	H	0,3987000	22,88	9,12	
Insumo	00005103	SINAPI	CAIXA SIFONADA PVC, 100 X 100 X 50 MM, COM GRELHA REDONDA, BRANCA	Material	UN	1,0000000	19,34	19,34	
Insumo	00038383	SINAPI	LIXA D'AGUA EM FOLHA, COR PRETA, GRAO 100	Material	UN	0,0154000	1,90	0,02	
Insumo	00000122	SINAPI	ADESIVO PLASTICO PARA PVC, FRASCO COM *850* GR	Material	UN	0,0292000	62,32	1,81	
Insumo	00020083	SINAPI	SOLUCAO PREPARADORA / LIMPADORA PARA PVC, FRASCO COM 1000 CM3	Material	UN	0,0440000	70,61	3,10	
				MO sem LS =>	14,54	LS =>	0,00	MO com LS =>	14,54
				Valor do BDI =>	10,75			Valor com BDI =>	56,20



Quant. => 25,00 Preço Total => 1.405,00

1.8.3.2.3	Código	Banco	Descrição	Tipo	Und	Quant.	Valor Unit	Total	
Composição	104327	SINAPI	RALO SIFONADO REDONDO, PVC, DN 100 X 40 MM, JUNTA SOLDÁVEL, FORNECIDO E INSTALADO EM RAMAL DE DESCARGA OU EM RAMAL DE ESGOTO SANITÁRIO. AF_08/2022	INHI - INSTALAÇÕES HIDROS SANITÁRIAS	UN	1,0000000	17,79	17,79	
Composição Auxiliar	88267	SINAPI	ENCANADOR OU BOMBEIRO HIDRÁULICO COM ENCARGOS COMPLEMENTARES	SEDI - SERVIÇOS DIVERSOS	H	0,1652000	30,26	4,99	
Composição Auxiliar	88248	SINAPI	AUXILIAR DE ENCANADOR OU BOMBEIRO HIDRÁULICO COM ENCARGOS COMPLEMENTARES	SEDI - SERVIÇOS DIVERSOS	H	0,1652000	22,88	3,77	
Insumo	00020083	SINAPI	SOLUCAO PREPARADORA / LIMPADORA PARA PVC, FRASCO COM 1000 CM3	Material	UN	0,0075000	70,61	0,52	
Insumo	00038383	SINAPI	LIXA D'AGUA EM FOLHA, COR PRETA, GRAO 100	Material	UN	0,0360000	1,90	0,06	
Insumo	00011743	SINAPI	RALO SIFONADO REDONDO CONICO, PVC, 100 X 40 MM, COM GRELHA REDONDA BRANCA	Material	UN	1,0000000	8,15	8,15	
Insumo	00000122	SINAPI	ADESIVO PLASTICO PARA PVC, FRASCO COM *850* GR	Material	UN	0,0049000	62,32	0,30	
				MO sem LS =>	6,02	LS =>	0,00	MO com LS =>	6,02
				Valor do BDI =>	4,21			Valor com BDI =>	22,00
				Quant. =>		25,00	Preço Total =>		550,00

1.8.3.2.4	Código	Banco	Descrição	Tipo	Und	Quant.	Valor Unit	Total		
Composição	104326	SINAPI	RALO SECO CÔNICO, PVC, DN 100 X 40 MM, JUNTA SOLDÁVEL, FORNECIDO E INSTALADO EM RAMAL DE DESCARGA OU EM RAMAL DE ESGOTO SANITÁRIO. AF_08/2022	INHI - INSTALAÇÕES HIDROS SANITÁRIAS	UN	1,0000000	18,55	18,55		
Composição Auxiliar	88248	SINAPI	AUXILIAR DE ENCANADOR OU BOMBEIRO HIDRÁULICO COM ENCARGOS COMPLEMENTARES	SEDI - SERVIÇOS DIVERSOS	H	0,1652000	22,88	3,77		
Composição Auxiliar	88267	SINAPI	ENCANADOR OU BOMBEIRO HIDRÁULICO COM ENCARGOS COMPLEMENTARES	SEDI - SERVIÇOS DIVERSOS	H	0,1652000	30,26	4,99		
Insumo	00000122	SINAPI	ADESIVO PLASTICO PARA PVC, FRASCO COM *850* GR	Material	UN	0,0049000	62,32	0,30		
Insumo	00038383	SINAPI	LIXA D'AGUA EM FOLHA, COR PRETA, GRAO 100	Material	UN	0,0360000	1,90	0,06		
Insumo	00011711	SINAPI	RALO SECO CONICO, PVC, 100 X 40 MM, COM GRELHA QUADRADA BRANCA	Material	UN	1,0000000	8,91	8,91		
Insumo	00020083	SINAPI	SOLUCAO PREPARADORA / LIMPADORA PARA PVC, FRASCO COM 1000 CM3	Material	UN	0,0075000	70,61	0,52		
					MO sem LS =>	6,02	LS =>	0,00	MO com LS =>	6,02
					Valor do BDI =>	4,39			Valor com BDI =>	22,94
					Quant. =>	25,00	Preço Total =>	573,50		

1.8.3.2.5	Código	Banco	Descrição	Tipo	Und	Quant.	Valor Unit	Total
-----------	--------	-------	-----------	------	-----	--------	------------	-------

Prefeitura Municipal de Itaparica  
CNPJ: 13.882.949/0001-04

Composição	98107	SINAPI	CAIXA DE GORDURA SIMPLES (CAPACIDADE: 36 L), RETANGULAR, EM ALVENARIA COM BLOCOS DE CONCRETO, DIMENSÕES INTERNAS = 0,2X0,4 M, ALTURA INTERNA = 0,8 M. AF_12/2020	INHI - INSTALAÇÕES HIDROS SANITÁRIAS	UN	1,0000000	284,07	284,07	
Composição Auxiliar	101616	SINAPI	PREPARO DE FUNDO DE VALA COM LARGURA MENOR QUE 1,5 M (ACERTO DO SOLO NATURAL). AF_08/2020	MOVT - MOVIMENTO DE TERRA	m²	0,3500000	6,93	2,42	
Composição Auxiliar	94970	SINAPI	CONCRETO FCK = 20MPA, TRAÇO 1:2,7:3 (EM MASSA SECA DE CIMENTO/ AREIA MÉDIA/ BRITA 1) - PREPARO MECÂNICO COM BETONEIRA 600 L. AF_05/2021	FUES - FUNDAÇÕES E ESTRUTURAS	m³	0,0223000	533,98	11,90	
Composição Auxiliar	88309	SINAPI	PEDREIRO COM ENCARGOS COMPLEMENTARES	SEDI - SERVIÇOS DIVERSOS	H	2,6250000	30,99	81,34	
Composição Auxiliar	100475	SINAPI	ARGAMASSA TRAÇO 1:3 (EM VOLUME DE CIMENTO E AREIA MÉDIA ÚMIDA) COM ADIÇÃO DE IMPERMEABILIZANTE, PREPARO MECÂNICO COM BETONEIRA 400 L. AF_08/2019	SEDI - SERVIÇOS DIVERSOS	m³	0,0523000	818,26	42,79	
Composição Auxiliar	88316	SINAPI	SERVENTE COM ENCARGOS COMPLEMENTARES	SEDI - SERVIÇOS DIVERSOS	H	2,0625000	22,77	46,96	
Composição Auxiliar	97733	SINAPI	PEÇA RETANGULAR PRÉ-MOLDADA, VOLUME DE CONCRETO DE ATÉ 10 LITROS, TAXA DE AÇO APROXIMADA DE 30KG/M³. AF_03/2024	FUES - FUNDAÇÕES E ESTRUTURAS	m³	0,0132000	3.574,80	47,18	
Composição Auxiliar	87316	SINAPI	ARGAMASSA TRAÇO 1:4 (EM VOLUME DE CIMENTO E AREIA GROSSA ÚMIDA) PARA CHAPISCO CONVENCIONAL, PREPARO MECÂNICO COM BETONEIRA 400 L. AF_08/2019	SEDI - SERVIÇOS DIVERSOS	m³	0,0115000	595,92	6,85	
Insumo	00004491	SINAPI	PONTALETE *7,5 X 7,5* CM EM PINUS, MISTA OU EQUIVALENTE DA REGIAO - BRUTA	Material	M	0,0592000	9,59	0,56	
Insumo	00002692	SINAPI	DESMOLDANTE PROTETOR PARA FORMAS DE MADEIRA, DE BASE OLEOSA EMULSIONADA EM AGUA	Material	L	0,0027000	6,71	0,01	
Insumo	00005069	SINAPI	PREGO DE ACO POLIDO COM CABECA 17 X 27 (2 1/2 X 11)	Material	KG	0,0062000	17,68	0,10	
Insumo	00004517	SINAPI	SARRAFO *2,5 X 7,5* CM EM PINUS, MISTA OU EQUIVALENTE DA REGIAO - BRUTA	Material	M	0,0704000	3,35	0,23	
Insumo	00000650	SINAPI	BLOCO DE VEDACAO DE CONCRETO, 9 X 19 X 39 CM (CLASSE C - NBR 6136)	Material	UN	16,1590000	2,45	39,58	
Insumo	00006193	SINAPI	TABUA NAO APARELHADA *2,5 X 20* CM, EM MACARANDUBA/MASSARANDUBA, ANGELIM OU EQUIVALENTE DA REGIAO - BRUTA	Material	M	0,2208000	18,81	4,15	
				MO sem LS =>	119,23	LS =>	0,00	MO com LS =>	119,23
				Valor do BDI =>	67,23			Valor com BDI =>	351,30
						Quant. =>	25,00	Preço Total =>	8.782,50

<b>1.8.4</b>			<b>APARELHOS, METAIS E BANCADAS</b>					<b>55.482,75</b>
<b>1.8.4.1</b>	<b>Código</b>	<b>Banco</b>	<b>Descrição</b>	<b>Tipo</b>	<b>Und</b>	<b>Quant.</b>	<b>Valor Unit</b>	<b>Total</b>
Composição	86931	SINAPI	VASO SANITÁRIO SIFONADO COM CAIXA ACOPLADA LOUÇA BRANCA, INCLUSO ENGATE FLEXÍVEL EM PLÁSTICO BRANCO, 1/2 X 40CM - FORNECIMENTO E INSTALAÇÃO. AF_01/2020	INHI - INSTALAÇÕES HIDROS SANITÁRIAS	UN	1,0000000	519,45	519,45

Prefeitura Municipal de Itaparica  
CNPJ: 13.882.949/0001-04

Composição Auxiliar	86885	SINAPI	ENGATE FLEXIVEL EM PLÁSTICO BRANCO, 1/2" X 40CM - FORNECIMENTO E INSTALAÇÃO. AF_01/2020	INHI - INSTALAÇÕES HIDROS SANITÁRIAS	UN	1,0000000	11,81	11,81		
Composição Auxiliar	86888	SINAPI	VASO SANITÁRIO SIFONADO COM CAIXA ACOPLADA LOUÇA BRANCA - FORNECIMENTO E INSTALAÇÃO. AF_01/2020	INHI - INSTALAÇÕES HIDROS SANITÁRIAS	UN	1,0000000	507,64	507,64		
					MO sem LS =>	27,17	LS =>	0,00	MO com LS =>	27,17
					Valor do BDI =>	122,95			Valor com BDI =>	642,40
					<b>Quant. ==&gt;</b>	<b>25,00</b>	<b>Preço Total ==&gt;</b>	<b>16.060,00</b>		

1.8.4.2	Código	Banco	Descrição	Tipo	Und	Quant.	Valor Unit	Total		
Composição	86943	SINAPI	LAVATÓRIO LOUÇA BRANCA SUSPENSO, 29,5 X 39CM OU EQUIVALENTE, PADRÃO POPULAR, INCLUSO SIFÃO FLEXÍVEL EM PVC, VÁLVULA E ENGATE FLEXÍVEL 30CM EM PLÁSTICO E TORNEIRA CROMADA DE MESA, PADRÃO POPULAR - FORNECIMENTO E INSTALAÇÃO. AF_01/2020	INHI - INSTALAÇÕES HIDROS SANITÁRIAS	UN	1,0000000	276,09	276,09		
Composição Auxiliar	86884	SINAPI	ENGATE FLEXÍVEL EM PLÁSTICO BRANCO, 1/2" X 30CM - FORNECIMENTO E INSTALAÇÃO. AF_01/2020	INHI - INSTALAÇÕES HIDROS SANITÁRIAS	UN	1,0000000	10,56	10,56		
Composição Auxiliar	86906	SINAPI	TORNEIRA CROMADA DE MESA, 1/2" OU 3/4", PARA LAVATÓRIO, PADRÃO POPULAR - FORNECIMENTO E INSTALAÇÃO. AF_01/2020	INHI - INSTALAÇÕES HIDROS SANITÁRIAS	UN	1,0000000	89,52	89,52		
Composição Auxiliar	86879	SINAPI	VÁLVULA EM PLÁSTICO 1" PARA PIA, TANQUE OU LAVATÓRIO, COM OU SEM LADRÃO - FORNECIMENTO E INSTALAÇÃO. AF_01/2020	INHI - INSTALAÇÕES HIDROS SANITÁRIAS	UN	1,0000000	9,37	9,37		
Composição Auxiliar	86883	SINAPI	SIFÃO DO TIPO FLEXÍVEL EM PVC 1 X 1.1/2 - FORNECIMENTO E INSTALAÇÃO. AF_01/2020	INHI - INSTALAÇÕES HIDROS SANITÁRIAS	UN	1,0000000	11,18	11,18		
Composição Auxiliar	86904	SINAPI	LAVATÓRIO LOUÇA BRANCA SUSPENSO, 29,5 X 39CM OU EQUIVALENTE, PADRÃO POPULAR - FORNECIMENTO E INSTALAÇÃO. AF_01/2020	INHI - INSTALAÇÕES HIDROS SANITÁRIAS	UN	1,0000000	155,46	155,46		
					MO sem LS =>	23,06	LS =>	0,00	MO com LS =>	23,06
					Valor do BDI =>	65,35			Valor com BDI =>	341,44
					Quant. ==>	25,00	Preço Total ==>	8.536,00		

1.8.4.3	Código	Banco	Descrição	Tipo	Und	Quant.	Valor Unit	Total
Composição	86934	SINAPI	BANCADA DE MÁRMORE SINTÉTICO 120 X 60CM, COM CUBA INTEGRADA, INCLUSO SIFÃO TIPO FLEXÍVEL EM PVC, VÁLVULA EM PLÁSTICO CROMADO TIPO AMERICANA E TORNEIRA CROMADA LONGA, DE PAREDE, PADRÃO POPULAR - FORNECIMENTO E INSTALAÇÃO. AF_01/2020	INHI - INSTALAÇÕES HIDROS SANITÁRIAS	UN	1,0000000	427,17	427,17
Composição Auxiliar	86911	SINAPI	TORNEIRA CROMADA LONGA, DE PAREDE, 1/2" OU 3/4", PARA PIA DE COZINHA, PADRÃO POPULAR - FORNECIMENTO E INSTALAÇÃO. AF_01/2020	INHI - INSTALAÇÕES HIDROS SANITÁRIAS	UN	1,0000000	104,76	104,76
Composição Auxiliar	86894	SINAPI	BANCADA DE MÁRMORE SINTÉTICO, DE 120 X 60CM, COM CUBA INTEGRADA - FORNECIMENTO E INSTALAÇÃO. AF_01/2020	INHI - INSTALAÇÕES HIDROS SANITÁRIAS	UN	1,0000000	287,42	287,42

Prefeitura Municipal de Itaparica  
CNPJ: 13.882.949/0001-04

Composição Auxiliar	86883	SINAPI	SIFÃO DO TIPO FLEXÍVEL EM PVC 1 X 1.1/2 - FORNECIMENTO E INSTALAÇÃO. AF_01/2020	INHI - INSTALAÇÕES HIDROS SANITÁRIAS	UN	1,0000000	11,18	11,18	
Composição Auxiliar	86880	SINAPI	VÁLVULA EM PLÁSTICO CROMADO TIPO AMERICANA 3.1/2" X 1.1/2" SEM ADAPTADOR PARA PIA - FORNECIMENTO E INSTALAÇÃO. AF_01/2020	INHI - INSTALAÇÕES HIDROS SANITÁRIAS	UN	1,0000000	23,81	23,81	
				MO sem LS =>	35,42	LS =>	0,00	MO com LS =>	35,42
				Valor do BDI =>	101,11			Valor com BDI =>	528,28
						<b>Quant. =&gt;</b>	<b>18,00</b>	<b>Preço Total =&gt;</b>	<b>9.509,00</b>

1.8.4.4	Código	Banco	Descrição	Tipo	Und	Quant.	Valor Unit	Total		
Composição	86924	SINAPI	TANQUE DE LOUÇA BRANCA SUSPENSO, 18L OU EQUIVALENTE, INCLUSO SIFÃO TIPO GARRAFA EM PVC, VÁLVULA PLÁSTICA E TORNEIRA DE PLÁSTICO - FORNECIMENTO E INSTALAÇÃO. AF_01/2020	INHI - INSTALAÇÕES HIDROS SANITÁRIAS	UN	1,0000000	578,17	578,17		
Composição Auxiliar	86882	SINAPI	SIFÃO DO TIPO GARRAFA/COPO EM PVC 1.1/4 X 1.1/2" - FORNECIMENTO E INSTALAÇÃO. AF_01/2020	INHI - INSTALAÇÕES HIDROS SANITÁRIAS	UN	1,0000000	20,43	20,43		
Composição Auxiliar	86879	SINAPI	VÁLVULA EM PLÁSTICO 1" PARA PIA, TANQUE OU LAVATÓRIO, COM OU SEM LADRÃO - FORNECIMENTO E INSTALAÇÃO. AF_01/2020	INHI - INSTALAÇÕES HIDROS SANITÁRIAS	UN	1,0000000	9,37	9,37		
Composição Auxiliar	86874	SINAPI	TANQUE DE LOUÇA BRANCA SUSPENSO, 18L OU EQUIVALENTE - FORNECIMENTO E INSTALAÇÃO. AF_01/2020	INHI - INSTALAÇÕES HIDROS SANITÁRIAS	UN	1,0000000	527,40	527,40		
Composição Auxiliar	86916	SINAPI	TORNEIRA PLÁSTICA 3/4" PARA TANQUE - FORNECIMENTO E INSTALAÇÃO. AF_01/2020	INHI - INSTALAÇÕES HIDROS SANITÁRIAS	UN	1,0000000	20,97	20,97		
					MO sem LS =>	33,61	LS =>	0,00	MO com LS =>	33,61
					Valor do BDI =>	136,85			Valor com BDI =>	715,02
							Quant. =>	25,00	Preço Total =>	17.875,50

1.8.4.5	Código	Banco	Descrição	Tipo	Und	Quant.	Valor Unit	Total		
Composição	100860	SINAPI	CHUVEIRO ELÉTRICO COMUM CORPO PLÁSTICO, TIPO DUCHA - FORNECIMENTO E INSTALAÇÃO. AF_01/2020	INHI - INSTALAÇÕES HIDROS SANITÁRIAS	UN	1,0000000	113,28	113,28		
Composição Auxiliar	88316	SINAPI	SERVEENTE COM ENCARGOS COMPLEMENTARES	SEDI - SERVIÇOS DIVERSOS	H	0,1407000	22,77	3,20		
Composição Auxiliar	88267	SINAPI	ENCANADOR OU BOMBEIRO HIDRÁULICO COM ENCARGOS COMPLEMENTARES	SEDI - SERVIÇOS DIVERSOS	H	0,4467000	30,26	13,51		
Insumo	00003146	SINAPI	FITA VEDA ROSCA, EM PTFE, ROLO DE 18 MM X 10 M (L X C)	Material	UN	0,0210000	3,50	0,07		
Insumo	00001368	SINAPI	CHUVEIRO COMUM EM PLASTICO BRANCO, COM CANO, 3 TEMPERATURAS, 5500 W (110/220 V)	Material	UN	1,0000000	96,50	96,50		
					MO sem LS =>	11,75	LS =>	0,00	MO com LS =>	11,75
					Valor do BDI =>	26,81			Valor com BDI =>	140,09
							Quant. =>	25,00	Preço Total =>	3.502,25

Prefeitura Municipal de Itaparica  
CNPJ: 13.882.949/0001-04

1.9			COMPLEMENTAÇÕES			25		15.077,75
1.9.1			CALAFETE / LIMPEZA					15.077,75
1.9.1.1	Código	Banco	Descrição	Tipo	Und	Quant.	Valor Unit	Total
Composição	99818	SINAPI	LIMPEZA DE BACIA SANITÁRIA, BIDÊ OU MICTÓRIO EM LOUÇA, INCLUSIVE METAIS CORRESPONDENTES. AF_04/2019	SEDI - SERVIÇOS DIVERSOS	UN	1,0000000	5,78	5,78
Composição	88316	SINAPI	SERVEANTE COM ENCARGOS COMPLEMENTARES	SEDI - SERVIÇOS DIVERSOS	H	0,1240000	22,77	2,82
Auxiliar	00044330	SINAPI	DESINFETANTE PRONTO USO	Material	L	0,1670000	9,95	1,66
Insumo	00044329	SINAPI	DETERGENTE NEUTRO USO GERAL, CONCENTRADO	Material	L	0,1000000	13,04	1,30
				MO sem LS =>	1,72	LS =>	0,00	MO com LS =>
				Valor do BDI =>	1,36			Valor com BDI =>
				Quant. =>		25,00	Preço Total =>	178,50

1.9.1.2	Código	Banco	Descrição	Tipo	Und	Quant.	Valor Unit	Total
Composição	99819	SINAPI	LIMPEZA DE BANCADA DE PEDRA (MÁRMORE OU GRANITO). AF_04/2019	SEDI - SERVIÇOS DIVERSOS	m²	1,0000000	17,88	17,88
Composição	88316	SINAPI	SERVEANTE COM ENCARGOS COMPLEMENTARES	SEDI - SERVIÇOS DIVERSOS	H	0,7770000	22,77	17,69
Auxiliar								
Insumo	00044330	SINAPI	DESINFETANTE PRONTO USO	Material	L	0,0130000	9,95	0,12
Insumo	00044329	SINAPI	DETERGENTE NEUTRO USO GERAL, CONCENTRADO	Material	L	0,0060000	13,04	0,07
				MO sem LS =>	10,79	LS =>	0,00	MO com LS =>
				Valor do BDI =>	4,23			Valor com BDI =>
				Quant. =>		18,00	Preço Total =>	
							397,75	

1.9.1.3	Código	Banco	Descrição	Tipo	Und	Quant.	Valor Unit	Total	
Composição	99811	SINAPI	LIMPEZA DE CONTRAPISO COM VASSOURA A SECO. AF_04/2019	SEDI - SERVIÇOS DIVERSOS	m²	1,0000000	3,75	3,75	
Composição Auxiliar	88316	SINAPI	SERVEANTE COM ENCARGOS COMPLEMENTARES	SEDI - SERVIÇOS DIVERSOS	H	0,1650000	22,77	3,75	
				MO sem LS =>	2,29	LS =>	0,00	MO com LS =>	2,29
				Valor do BDI =>	0,88			Valor com BDI =>	4,63
				Quant. =>		366,25	Preço Total =>		1.695,50

<b>1.9.1.4</b>	<b>Código</b>	<b>Banco</b>	<b>Descrição</b>	<b>Tipo</b>	<b>Und</b>	<b>Quant.</b>	<b>Valor Unit</b>	<b>Total</b>
Composição	99826	SINAPI	LIMPEZA DE FORRO REMOVÍVEL COM PANO ÚMIDO. AF_04/2019	SEDI - SERVIÇOS DIVERSOS	m²	1,0000000	1,63	1,63

Prefeitura Municipal de Itaparica  
CNPJ: 13.882.949/0001-04

Composição	88316	SINAPI	SERVENTE COM ENCARGOS COMPLEMENTARES	SEDI - SERVIÇOS DIVERSOS	H	0,0720000	22,77	1,63
Auxiliar								
				MO sem LS =>	1,00	LS =>	0,00	MO com LS =>
				Valor do BDI =>	0,38			Valor com BDI =>
						Quant. =>	897,50	Preço Total =>
								1.803,75

1.9.1.5	Código	Banco	Descrição	Tipo	Und	Quant.	Valor Unit	Total	
Composição	99821	SINAPI	LIMPEZA DE JANELA DE VIDRO COM CAIXILHO EM AÇO/ALUMÍNIO/PVC. AF_04/2019	SEDI - SERVIÇOS DIVERSOS	m²	1,0000000	3,21	3,21	
Composição	88316	SINAPI	SERVENTE COM ENCARGOS COMPLEMENTARES	SEDI - SERVIÇOS DIVERSOS	H	0,0920000	22,77	2,09	
Auxiliar Insumo	00044329	SINAPI	DETERGENTE NEUTRO USO GERAL, CONCENTRADO	Material	L	0,0060000	13,04	0,07	
Insumo	00044331	SINAPI	LIMPA VIDROS COM PULVERIZADOR	Material	L	0,0110000	51,95	0,57	
Insumo	00005318	SINAPI	DILUENTE AGUARRAS	Material	L	0,0230000	21,09	0,48	
				MO sem LS =>	1,27	LS =>	0,00	MO com LS =>	1,27
				Valor do BDI =>	0,75			Valor com BDI =>	3,96
						Quant. =>	100,00	Preço Total =>	396,00

1.9.1.6	Código	Banco	Descrição	Tipo	Und	Quant.	Valor Unit	Total	
Composição	99804	SINAPI	LIMPEZA DE PISO CERÂMICO OU PORCELANATO UTILIZANDO DETERGENTE NEUTRO E ESCOVAÇÃO MANUAL. AF_04/2019	SEDI - SERVIÇOS DIVERSOS	m²	1,0000000	5,71	5,71	
Composição	88316	SINAPI	SERVENTE COM ENCARGOS COMPLEMENTARES	SEDI - SERVIÇOS DIVERSOS	H	0,2480000	22,77	5,64	
Auxiliar Insumo	00044329	SINAPI	DETERGENTE NEUTRO USO GERAL, CONCENTRADO	Material	L	0,0060000	13,04	0,07	
				MO sem LS =>	3,44	LS =>	0,00	MO com LS =>	3,44
				Valor do BDI =>	1,35			Valor com BDI =>	7,06
						Quant. =>	1.218,50	Preço Total =>	8.602,50

1.9.1.7	Código	Banco	Descrição	Tipo	Und	Quant.	Valor Unit	Total	
Composição	99822	SINAPI	LIMPEZA DE PORTA DE MADEIRA. AF_04/2019	SEDI - SERVIÇOS DIVERSOS	m²	1,0000000	1,07	1,07	
Composição Auxiliar	88316	SINAPI	SERVENTE COM ENCARGOS COMPLEMENTARES	SEDI - SERVIÇOS DIVERSOS	H	0,0470000	22,77	1,07	
				MO sem LS =>	0,65	LS =>	0,00	MO com LS =>	0,65
				Valor do BDI =>	0,25			Valor com BDI =>	1,32
						Quant. =>	420,00	Preço Total =>	554,25

Prefeitura Municipal de Itaparica  
CNPJ: 13.882.949/0001-04

1.9.1.8	Código	Banco	Descrição	Tipo	Und	Quant.	Valor Unit	Total	
Composição	99807	SINAPI	LIMPEZA DE REVESTIMENTO CERÂMICO EM PAREDE UTILIZANDO DETERGENTE NEUTRO E ESCOVAÇÃO MANUAL. AF_04/2019	SEDI - SERVIÇOS DIVERSOS	m²	1,0000000	1,73	1,73	
Composição	88316	SINAPI	SERVENTE COM ENCARGOS COMPLEMENTARES	SEDI - SERVIÇOS DIVERSOS	H	0,0730000	22,77	1,66	
Auxiliar Insumo	00044329	SINAPI	DETERGENTE NEUTRO USO GERAL, CONCENTRADO	Material	L	0,0060000	13,04	0,07	
				MO sem LS =>	1,01	LS =>	0,00	MO com LS =>	1,01
				Valor do BDI =>	0,40			Valor com BDI =>	2,13
					Quant. =>	398,00	Preço Total =>		847,50

1.9.1.9	Código	Banco	Descrição	Tipo	Und	Quant.	Valor Unit	Total	
Composição	99816	SINAPI	LIMPEZA DE TANQUE OU LAVATÓRIO DE LOUÇA ISOLADO, INCLUSIVE METAIS CORRESPONDENTES. AF_04/2019	SEDI - SERVIÇOS DIVERSOS	UN	1,0000000	9,74	9,74	
Composição Auxiliar	88316	SINAPI	SERVENTE COM ENCARGOS COMPLEMENTARES	SEDI - SERVIÇOS DIVERSOS	H	0,2980000	22,77	6,78	
Insumo	00044329	SINAPI	DETERGENTE NEUTRO USO GERAL, CONCENTRADO	Material	L	0,1000000	13,04	1,30	
Insumo	00044330	SINAPI	DESINFETANTE PRONTO USO	Material	L	0,1670000	9,95	1,66	
				MO sem LS =>	4,13	LS =>	0,00	MO com LS =>	4,13
				Valor do BDI =>	2,30			Valor com BDI =>	12,04
						Quant. =>	50,00	Preço Total =>	602,00

1.10			ADMINISTRAÇÃO DA OBRA					130.346,76	
1.10.1	Código	Banco	Descrição	Tipo	Und	Quant.	Valor Unit	Total	
Composição	90777	SINAPI	ENGENHEIRO CIVIL DE OBRA JUNIOR COM ENCARGOS COMPLEMENTARES	Livro SINAPI: Cálculos e Parâmetros	H	1,0000000	116,94	116,94	
Composição Auxiliar	95402	SINAPI	CURSO DE CAPACITAÇÃO PARA ENGENHEIRO CIVIL DE OBRA JÚNIOR (ENCARGOS COMPLEMENTARES) - HORISTA	Livro SINAPI: Cálculos e Parâmetros	H	1,0000000	1,66	1,66	
Insumo	00037372	SINAPI	EXAMES - HORISTA (COLETADO CAIXA - ENCARGOS COMPLEMENTARES)	Material	H	1,0000000	1,43	1,43	
Insumo	00002706	SINAPI	ENGENHEIRO CIVIL DE OBRA JUNIOR (HORISTA)	Mão de Obra	H	1,0000000	112,99	112,99	
Insumo	00037373	SINAPI	SEGURO - HORISTA (COLETADO CAIXA - ENCARGOS COMPLEMENTARES)	Material	H	1,0000000	0,08	0,08	
Insumo	00043486	SINAPI	EPI - FAMILIA ENGENHEIRO CIVIL - HORISTA (ENCARGOS COMPLEMENTARES - COLETADO CAIXA)	Material	H	1,0000000	0,77	0,77	
Insumo	00043462	SINAPI	FERRAMENTAS - FAMILIA ENGENHEIRO CIVIL - HORISTA (ENCARGOS COMPLEMENTARES - COLETADO CAIXA)	Material	H	1,0000000	0,01	0,01	
				MO sem LS =>	114,65	LS =>	0,00	MO com LS =>	114,65
				Valor do BDI =>	27,67			Valor com BDI =>	144,61



Quant. => 460,00 Preço Total => 66.520,60

1.10.2	Código	Banco	Descrição	Tipo		Und	Quant.	Valor Unit	Total
Composição	93572	SINAPI	ENCARREGADO GERAL DE OBRAS COM ENCARGOS COMPLEMENTARES	Livro SINAPI: Cálculos e Parâmetros		MES	1,0000000	6.451,26	6.451,26
Composição Auxiliar	95422	SINAPI	CURSO DE CAPACITAÇÃO PARA ENCARREGADO GERAL DE OBRAS (ENCARGOS COMPLEMENTARES) - MENSALISTA	Livro SINAPI: Cálculos e Parâmetros		MES	1,0000000	92,86	92,86
Insumo	00043475	SINAPI	FERRAMENTAS - FAMILIA ENCARREGADO GERAL - MENSALISTA (ENCARGOS COMPLEMENTARES - COLETADO CAIXA)	Material		MES	1,0000000	15,46	15,46
Insumo	00040863	SINAPI	EXAMES - MENSALISTA (COLETADO CAIXA - ENCARGOS COMPLEMENTARES)	Material		MES	1,0000000	270,51	270,51
Insumo	00040864	SINAPI	SEGURO - MENSALISTA (COLETADO CAIXA - ENCARGOS COMPLEMENTARES)	Material		MES	1,0000000	15,46	15,46
Insumo	00040818	SINAPI	ENCARREGADO GERAL DE OBRAS (MENSALISTA)	Mão de Obra		MES	1,0000000	5.814,98	5.814,98
Insumo	00043499	SINAPI	EPI - FAMILIA ENCARREGADO GERAL - MENSALISTA (ENCARGOS COMPLEMENTARES - COLETADO CAIXA)	Material		MES	1,0000000	241,99	241,99
				MO sem LS =>	5.907,84	LS =>	0,00	MO com LS =>	5.907,84
				Valor do BDI =>	1.527,01			Valor com BDI =>	7.978,27
						Quant. =>	8,00	Preço Total =>	63.826,16

Total sem BDI 2.962.279,13  
Total do BDI 700.546,83  
Total Geral 3.662.825,96

EMANUEL SANTOS OLIVEIRA  
Setor de Engenharia



**Obra**  
Orçamento para construção de 25 Casas do Projeto MCMV - Kit Caixa

**Bancos**  
SINAPI - 07/2025 - Bahia  
ORSE - 06/2025 - Sergipe

**B.D.I.**  
23,67%

**Encargos Sociais**  
Desonerado: embutido nos preços unitário dos insumos de mão de obra, de acordo com as bases.

**Curva ABC de Serviços**

Código	Banco	Descrição	Tipo	Und	Quant.	Valor Unit	Total	Peso (%)	Peso Acumulado (%)
103328	SINAPI	ALVENARIA DE VEDAÇÃO DE BLOCOS CERÂMICOS FURADOS NA HORIZONTAL DE 9X19X19 CM (ESPESSURA 9 CM) E ARGAMASSA DE ASSENTAMENTO COM PREPARO EM BETONEIRA. AF_12/2021	PARE - PAREDES/PAINEIS	m²	2.635,5	125,43	330.570,76	9,03	9,03
92541	SINAPI	TRAMA DE MADEIRA COMPOSTA POR RIPAS, CAIBROS E TERÇAS PARA TELHADOS DE ATÉ 2 ÁGUAS PARA TELHA CERÂMICA CAPA-CANAL, INCLUSO TRANSPORTE VERTICAL. AF_07/2019	COBE - COBERTURA	m²	2.000,0	106,35	212.700,00	5,81	14,83
92548	SINAPI	FABRICAÇÃO E INSTALAÇÃO DE TESOURA INTEIRA EM MADEIRA NÃO APARELHADA, VÃO DE 6 M, PARA TELHA CERÂMICA OU DE CONCRETO, INCLUSO IÇAMENTO. AF_07/2019	COBE - COBERTURA	UN	100,0	1.911,46	191.146,00	5,22	20,05
87775	SINAPI	EMBOÇO OU MASSA ÚNICA EM ARGAMASSA TRAÇO 1:2:8, PREPARO MECÂNICO COM BETONEIRA 400 L, APLICADA MANUALMENTE EM PANOS DE FACHADA COM PRESENÇA DE VÃOS, ESPESSURA DE 25 MM. AF_08/2022	REVE - REVESTIMENTO E TRATAMENTO DE SUPERFÍCIES	m²	1.720,5	77,04	132.547,32	3,62	23,67
94447	SINAPI	TELHAMENTO COM TELHA CERÂMICA CAPA-CANAL, TIPO PAULISTA, COM ATÉ 2 ÁGUAS, INCLUSO TRANSPORTE VERTICAL. AF_07/2019	COBE - COBERTURA	m²	2.000,0	58,13	116.260,00	3,17	26,84
92463	SINAPI	MONTAGEM E DESMONTAGEM DE FÔRMA DE VIGA, ESCORAMENTO COM GARFO DE MADEIRA, PÉ-DIREITO SIMPLES, EM CHAPA DE MADEIRA RESINADA, 8 UTILIZAÇÕES. AF_09/2020	FUES - FUNDAÇÕES E ESTRUTURAS	m²	616,75	156,62	96.595,38	2,64	29,48
97902	SINAPI	CAIXA ENTERRADA HIDRÁULICA RETANGULAR EM ALVENARIA COM TIJOLOS CERÂMICOS MACIÇOS, DIMENSÕES INTERNAS: 0,6X0,6X0,6 M PARA REDE DE ESGOTO. AF_12/2020	INHI - INSTALAÇÕES HIDROS SANITÁRIAS	UN	125,0	750,25	93.781,25	2,56	32,04
91314	SINAPI	KIT DE PORTA DE MADEIRA PARA PINTURA, SEMI-OCA (LEVE OU MÉDIA), PADRÃO POPULAR, 80X210CM, ESPESSURA DE 3,5CM, ITENS INCLUSOS: DOBRADIÇAS, MONTAGEM E INSTALAÇÃO DO BATENTE, FECHADURA COM EXECUÇÃO DO FURO - FORNECIMENTO E INSTALAÇÃO. AF_12/2019	ESQV - ESQUADRIAS/FERRAGENS/VIDROS	UN	75,0	1.177,16	88.287,00	2,41	34,45
96541	SINAPI	FABRICAÇÃO, MONTAGEM E DESMONTAGEM DE FÔRMA PARA SAPATA, EM CHAPA DE MADEIRA COMPENSADA RESINADA, E=17 MM, 4 UTILIZAÇÕES. AF_01/2024	FUES - FUNDAÇÕES E ESTRUTURAS	m²	350,0	236,64	82.824,00	2,26	36,71
96111	SINAPI	FORRO EM RÉGUAS DE PVC, FRISADO, PARA AMBIENTES RESIDENCIAIS, INCLUSIVE ESTRUTURA UNIDIRECIONAL DE FIXAÇÃO. AF_08/2023_PS	REVE - REVESTIMENTO E TRATAMENTO DE SUPERFÍCIES	m²	897,5	86,90	77.992,75	2,13	38,84

Prefeitura Municipal de Itaparica  
CNPJ: 13.882.949/0001-04

91316	SINAPI	KIT DE PORTA DE MADEIRA PARA PINTURA, SEMI-OCA (PESADA OU SUPERPESADA), PADRÃO POPULAR, 80X210CM, ESPESSURA DE 3,5CM, ITENS INCLUSOS: DOBRADIÇAS, MONTAGEM E INSTALAÇÃO DO BATENTE, FECHADURA COM EXECUÇÃO DO FURO - FORNECIMENTO E INSTALAÇÃO. AF_12/2019	ESQV - ESQUADRIAS/FERRAGENS/VIDROS	UN	50,0	1.510,08	75.504,00	2,06	40,90
90777	SINAPI	ENGENHEIRO CIVIL DE OBRA JUNIOR COM ENCARGOS COMPLEMENTARES	Livro SINAPI: Cálculos e Parâmetros	H	460,0	144,61	66.520,60	1,82	42,72
96536	SINAPI	FABRICAÇÃO, MONTAGEM E DESMONTAGEM DE FÔRMA PARA VIGA BALDRAME, EM MADEIRA SERRADA, E=25 MM, 4 UTILIZAÇÕES. AF_01/2024	FUES - FUNDAÇÕES E ESTRUTURAS	m²	700,0	91,66	64.162,00	1,75	44,47
93572	SINAPI	ENCARREGADO GERAL DE OBRAS COM ENCARGOS COMPLEMENTARES	Livro SINAPI: Cálculos e Parâmetros	MES	8,0	7.978,27	63.826,16	1,74	46,21
94232	SINAPI	AMARRAÇÃO DE TELHAS CERÂMICAS OU DE CONCRETO. AF_07/2019	COBE - COBERTURA	UN	15.795,0	4,00	63.180,00	1,72	47,94
95241	SINAPI	LASTRO DE CONCRETO MAGRO, APLICADO EM PISOS, LAJES SOBRE SOLO OU RADIER, ESPESSURA DE 5 CM. AF_01/2024	FUES - FUNDAÇÕES E ESTRUTURAS	m²	1.183,0	51,36	60.758,88	1,66	49,60
103682	SINAPI	CONCRETAGEM DE VIGAS E LAJES, FCK=25 MPA, PARA QUALQUER TIPO DE LAJE COM BALDES EM EDIFICAÇÃO TÉRREA - LANÇAMENTO, ADENSAMENTO E ACABAMENTO. AF_02/2022	FUES - FUNDAÇÕES E ESTRUTURAS	m³	44,5	1.331,19	59.237,95	1,62	51,21
87792	SINAPI	EMBOÇO OU MASSA ÚNICA EM ARGAMASSA TRAÇO 1:2:8, PREPARO MECÂNICO COM BETONEIRA 400 L, APLICADA MANUALMENTE EM PANOS CEGOS DE FACHADA (SEM PRESENÇA DE VÃOS), ESPESSURA DE 25 MM. AF_08/2022	REVE - REVESTIMENTO E TRATAMENTO DE SUPERFÍCIES	m²	980,5	57,46	56.339,53	1,54	52,75
87547	SINAPI	MASSA ÚNICA, EM ARGAMASSA TRAÇO 1:2:8, PREPARO MECÂNICO, APLICADA MANUALMENTE EM PAREDES INTERNAS DE AMBIENTES COM ÁREA ENTRE 5M² E 10M², E = 10MM, COM TALISCAS. AF_03/2024	REVE - REVESTIMENTO E TRATAMENTO DE SUPERFÍCIES	m²	1.439,0	37,99	54.667,61	1,49	54,25
98562	SINAPI	IMPERMEABILIZAÇÃO DE SUPERFÍCIE COM ARGAMASSA DE CIMENTO E AREIA, COM ADITIVO IMPERMEABILIZANTE, E = 1,5CM. AF_09/2023	IMPE - IMPERMEABILIZAÇÕES E PROTEÇÕES DIVERSAS	m²	750,0	67,90	50.925,00	1,39	55,64
98557	SINAPI	IMPERMEABILIZAÇÃO DE SUPERFÍCIE COM EMULSÃO ASFÁLTICA, 2 DEMÃOS. AF_09/2023	IMPE - IMPERMEABILIZAÇÕES E PROTEÇÕES DIVERSAS	m²	848,75	59,83	50.780,71	1,39	57,02
96555	SINAPI	CONCRETAGEM DE BLOCO DE COROAMENTO OU VIGA BALDRAME, FCK 30 MPA, COM USO DE JERICA - LANÇAMENTO, ADENSAMENTO E ACABAMENTO. AF_01/2024	FUES - FUNDAÇÕES E ESTRUTURAS	m³	47,75	1.003,35	47.909,96	1,31	58,33
87630	SINAPI	CONTRAPISO EM ARGAMASSA TRAÇO 1:4 (CIMENTO E AREIA), PREPARO MECÂNICO COM BETONEIRA 400 L, APLICADO EM ÁREAS SECAS SOBRE LAJE, ADERIDO, ACABAMENTO NÃO REFORÇADO, ESPESSURA 3CM. AF_07/2021	PISO - PISOS	m²	804,75	57,41	46.200,69	1,26	59,59
101493	SINAPI	ENTRADA DE ENERGIA ELÉTRICA, AÉREA, MONOFÁSICA, COM CAIXA DE EMBUTIR, CABO DE 10 MM2 E DISJUNTOR DIN 50A (NÃO INCLUSO O POSTE DE CONCRETO). AF_07/2020_PS	INEL - INSTALAÇÃO ELÉTRICA/ELETRIFICAÇÃO E ILUMINAÇÃO EXTERNA	UN	25,0	1.844,77	46.119,25	1,26	60,85
102233	SINAPI	PINTURA IMUNIZANTE PARA MADEIRA, 1 DEMÃO. AF_01/2021	PINT - PINTURAS	m²	2.862,5	15,65	44.798,12	1,22	62,07
96556	SINAPI	CONCRETAGEM DE SAPATA, FCK 30 MPA, COM USO DE JERICA - LANÇAMENTO, ADENSAMENTO E ACABAMENTO. AF_01/2024	FUES - FUNDAÇÕES E ESTRUTURAS	m³	35,25	1.208,99	42.616,89	1,16	63,24

Prefeitura Municipal de Itaparica  
CNPJ: 13.882.949/0001-04

103669	SINAPI	CONCRETAGEM DE PILARES, FCK = 25 MPA, COM USO DE BALDES - LANÇAMENTO, ADENSAMENTO E ACABAMENTO. AF_02/2022	FUES - FUNDAÇÕES E ESTRUTURAS	m³	32,0	1.308,41	41.869,12	1,14	64,38
104642	SINAPI	PINTURA LÁTEX ACRÍLICA STANDARD, APLICAÇÃO MANUAL EM PAREDES, DUAS DEMÃOS. AF_04/2023	PINT - PINTURAS	m²	2.896,0	13,88	40.196,48	1,10	65,48
89714	SINAPI	TUBO PVC, SERIE NORMAL, ESGOTO PREDIAL, DN 100 MM, FORNECIDO E INSTALADO EM RAMAL DE DESCARGA OU RAMAL DE ESGOTO SANITÁRIO. AF_08/2022	INHI - INSTALAÇÕES HIDROS SANITÁRIAS	M	845,0	45,73	38.641,85	1,05	66,53
91926	SINAPI	CABO DE COBRE FLEXÍVEL ISOLADO, 2,5 MM², ANTI-CHAMA 450/750 V, PARA CIRCUITOS TERMINAIS - FORNECIMENTO E INSTALAÇÃO. AF_03/2023	INEL - INSTALAÇÃO ELÉTRICA/ELETRIFICAÇÃO E ILUMINAÇÃO EXTERNA	M	6.470,0	5,68	36.749,60	1,00	67,54
94990	SINAPI	EXECUÇÃO DE PASSEIO (CALÇADA) OU PISO DE CONCRETO COM CONCRETO MOLDADO IN LOCO, FEITO EM OBRA, ACABAMENTO CONVENCIONAL, NÃO ARMADO. AF_08/2022	PISO - PISOS	m³	32,25	1.077,37	34.745,18	0,95	68,48
104918	SINAPI	ARMAÇÃO DE SAPATA ISOLADA, VIGA BALDRAME E SAPATA CORRIDA UTILIZANDO AÇO CA-50 DE 8 MM - MONTAGEM. AF_01/2024	FUES - FUNDAÇÕES E ESTRUTURAS	KG	2.010,0	16,50	33.165,00	0,91	69,39
101963	SINAPI	LAJE PRÉ-MOLDADA UNIDIRECIONAL, BIAPOIADA, PARA PISO, ENCHIMENTO EM CERÂMICA, VIGOTA CONVENCIONAL, ALTURA TOTAL DA LAJE (ENCHIMENTO+CAPA) = (8+4). AF_11/2020_PA	FUES - FUNDAÇÕES E ESTRUTURAS	m²	144,25	220,47	31.802,79	0,87	70,26
104958	SINAPI	MASSA ÚNICA, EM ARGAMASSA TRAÇO 1:2:8 PREPARO MECÂNICO, APLICADA MANUALMENTE EM PAREDES INTERNAS DE AMBIENTES COM ÁREA MAIOR QUE 10M², E = 10MM, COM TALISCAS. AF_03/2024	REVE - REVESTIMENTO E TRATAMENTO DE SUPERFÍCIES	m²	941,0	33,70	31.711,70	0,87	71,12
104641	SINAPI	PINTURA LÁTEX ACRÍLICA ECONÔMICA, APLICAÇÃO MANUAL EM PAREDES, DUAS DEMÃOS. AF_04/2023	PINT - PINTURAS	m²	2.430,0	12,28	29.840,40	0,81	71,94
92759	SINAPI	ARMAÇÃO DE PILAR OU VIGA DE ESTRUTURA CONVENCIONAL DE CONCRETO ARMADO UTILIZANDO AÇO CA-60 DE 5,0 MM - MONTAGEM. AF_06/2022	FUES - FUNDAÇÕES E ESTRUTURAS	KG	1.760,0	16,64	29.286,40	0,80	72,74
92427	SINAPI	MONTAGEM E DESMONTAGEM DE FÔRMA DE PILARES RETANGULARES E ESTRUTURAS SIMILARES, PÉ-DIREITO SIMPLES, EM CHAPA DE MADEIRA COMPENSADA RESINADA, 8 UTILIZAÇÕES. AF_09/2020	FUES - FUNDAÇÕES E ESTRUTURAS	m²	359,75	80,59	28.992,25	0,79	73,53
100322	SINAPI	LASTRO COM MATERIAL GRANULAR (PEDRA BRITADA N.3), APLICADO EM PISOS OU LAJES SOBRE SOLO, ESPESSURA DE *10 CM*. AF_01/2024	FUES - FUNDAÇÕES E ESTRUTURAS	m³	118,25	240,16	28.398,92	0,78	74,30
87745	SINAPI	CONTRAPISO EM ARGAMASSA TRAÇO 1:4 (CIMENTO E AREIA), PREPARO MECÂNICO COM BETONEIRA 400 L, APLICADO EM ÁREAS MOLHADAS SOBRE LAJE, ADERIDO, ACABAMENTO NÃO REFORÇADO, ESPESSURA 3CM. AF_07/2021	PISO - PISOS	m²	378,25	73,94	27.967,80	0,76	75,07
87247	SINAPI	REVESTIMENTO CERÂMICO PARA PISO COM PLACAS TIPO ESMALTADA DE DIMENSÕES 35X35 CM APLICADA EM AMBIENTES DE ÁREA ENTRE 5 M2 E 10 M2. AF_02/2023_PE	PISO - PISOS	m²	420,0	66,17	27.791,40	0,76	75,83
105024	SINAPI	VERGA MOLDADA IN LOCO EM CONCRETO, ESPESSURA DE *10* CM. AF_03/2024	FUES - FUNDAÇÕES E ESTRUTURAS	M	405,0	67,78	27.450,90	0,75	76,58
94572	SINAPI	JANELA DE ALUMÍNIO DE CORRER COM 3 FOLHAS (2 VENEZIANAS E 1 PARA VIDRO), COM VIDROS, BATENTE E FERRAGENS. EXCLUSIVE ACABAMENTO, ALIZAR E CONTRAMARCO. FORNECIMENTO E INSTALAÇÃO. AF_12/2019	ESQV - ESQUADRIAS/FERRAGENS/VIDROS	m²	70,0	384,95	26.946,50	0,74	77,31

Prefeitura Municipal de Itaparica  
CNPJ: 13.882.949/0001-04

87248	SINAPI	REVESTIMENTO CERÂMICO PARA PISO COM PLACAS TIPO ESMALTADA DE DIMENSÕES 35X35 CM APLICADA EM AMBIENTES DE ÁREA MAIOR QUE 10 M2. AF_02/2023_PE	PISO - PISOS	m²	477,5	56,25	26.859,37	0,73	78,05
92762	SINAPI	ARMAÇÃO DE PILAR OU VIGA DE ESTRUTURA CONVENCIONAL DE CONCRETO ARMADO UTILIZANDO AÇO CA-50 DE 10,0 MM - MONTAGEM. AF_06/2022	FUES - FUNDAÇÕES E ESTRUTURAS	KG	2.140,0	12,31	26.343,40	0,72	78,76
104916	SINAPI	ARMAÇÃO DE SAPATA ISOLADA, VIGA BALDRAME E SAPATA CORRIDA UTILIZANDO AÇO CA-60 DE 5 MM - MONTAGEM. AF_01/2024	FUES - FUNDAÇÕES E ESTRUTURAS	KG	1.295,0	20,15	26.094,25	0,71	79,48
91834	SINAPI	ELETRODUTO FLEXÍVEL CORRUGADO, PVC, DN 25 MM (3/4"), PARA CIRCUITOS TERMINAIS, INSTALADO EM FORRO - FORNECIMENTO E INSTALAÇÃO. AF_03/2023_PA	INEL - INSTALAÇÃO ELÉTRICA/ELETRIFICAÇÃO E ILUMINAÇÃO EXTERNA	M	1.117,5	22,74	25.411,95	0,69	80,17
87267	SINAPI	REVESTIMENTO CERÂMICO PARA PAREDES INTERNAS COM PLACAS TIPO ESMALTADA DE DIMENSÕES 20X20 CM APLICADAS A MEIA ALTURA DAS PAREDES. AF_02/2023_PE	REVE - REVESTIMENTO E TRATAMENTO DE SUPERFÍCIES	m²	348,75	72,58	25.312,27	0,69	80,86
87246	SINAPI	REVESTIMENTO CERÂMICO PARA PISO COM PLACAS TIPO ESMALTADA DE DIMENSÕES 35X35 CM APLICADA EM AMBIENTES DE ÁREA MENOR QUE 5 M2. AF_02/2023_PE	PISO - PISOS	m²	324,5	75,41	24.470,54	0,67	81,53
101965	SINAPI	PEITORIL LINEAR EM GRANITO OU MÁRMORE, L = 15CM, COMPRIMENTO DE ATÉ 2M, ASSENTADO COM ARGAMASSA 1:6 COM ADITIVO. AF_11/2020	REVE - REVESTIMENTO E TRATAMENTO DE SUPERFÍCIES	M	162,5	142,57	23.167,62	0,63	82,16
92761	SINAPI	ARMAÇÃO DE PILAR OU VIGA DE ESTRUTURA CONVENCIONAL DE CONCRETO ARMADO UTILIZANDO AÇO CA-50 DE 8,0 MM - MONTAGEM. AF_06/2022	FUES - FUNDAÇÕES E ESTRUTURAS	KG	1.632,5	13,96	22.789,70	0,62	82,78
87905	SINAPI	CHAPISCO APLICADO EM ALVENARIA (COM PRESENÇA DE VÃOS) E ESTRUTURAS DE CONCRETO DE FACHADA, COM COLHER DE PEDREIRO. ARGAMASSA TRAÇO 1:3 COM PREPARO EM BETONEIRA 400L. AF_10/2022	REVE - REVESTIMENTO E TRATAMENTO DE SUPERFÍCIES	m²	1.720,5	11,13	19.149,16	0,52	83,31
96527	SINAPI	ESCAVAÇÃO MANUAL PARA VIGA BALDRAME OU SAPATA CORRIDA (INCLUINDO ESCAVAÇÃO PARA COLOCAÇÃO DE FÔRMAS). AF_01/2024	MOVT - MOVIMENTO DE TERRA	m³	136,5	137,44	18.760,56	0,51	83,82
87879	SINAPI	CHAPISCO APLICADO EM ALVENARIAS E ESTRUTURAS DE CONCRETO INTERNAS, COM COLHER DE PEDREIRO. ARGAMASSA TRAÇO 1:3 COM PREPARO EM BETONEIRA 400L. AF_10/2022	REVE - REVESTIMENTO E TRATAMENTO DE SUPERFÍCIES	m²	2.973,0	6,24	18.551,52	0,51	84,33
104919	SINAPI	ARMAÇÃO DE SAPATA ISOLADA, VIGA BALDRAME E SAPATA CORRIDA UTILIZANDO AÇO CA-50 DE 10 MM - MONTAGEM. AF_01/2024	FUES - FUNDAÇÕES E ESTRUTURAS	KG	1.267,5	14,59	18.492,82	0,50	84,83
86924	SINAPI	TANQUE DE LOUÇA BRANCA SUSPENSO, 18L OU EQUIVALENTE, INCLUSO SIFÃO TIPO GARRAFA EM PVC, VÁLVULA PLÁSTICA E TORNEIRA DE PLÁSTICO - FORNECIMENTO E INSTALAÇÃO. AF_01/2020	INHI - INSTALAÇÕES HIDROS SANITÁRIAS	UN	25,0	715,02	17.875,50	0,49	85,32
94570	SINAPI	JANELA DE ALUMÍNIO DE CORRER COM 2 FOLHAS PARA VIDROS, COM VIDROS, BATENTE, ACABAMENTO COM ACETATO OU BRILHANTE E FERRAGENS. EXCLUSIVE ALIZAR E CONTRAMARCO. FORNECIMENTO E INSTALAÇÃO. AF_12/2019	ESQV - ESQUADRIAS/FERRAGENS/VIDROS	m²	65,0	273,31	17.765,15	0,49	85,80
91854	SINAPI	ELETRODUTO FLEXÍVEL CORRUGADO, PVC, DN 25 MM (3/4"), PARA CIRCUITOS TERMINAIS, INSTALADO EM PAREDE - FORNECIMENTO E INSTALAÇÃO. AF_03/2023	INEL - INSTALAÇÃO ELÉTRICA/ELETRIFICAÇÃO E ILUMINAÇÃO EXTERNA	M	1.457,5	12,00	17.490,00	0,48	86,28
88415	SINAPI	APLICAÇÃO MANUAL DE FUNDO SELADOR ACRÍLICO EM PAREDES EXTERNAS DE CASAS. AF_03/2024	PINT - PINTURAS	m²	2.701,0	6,29	16.989,29	0,46	86,75

Prefeitura Municipal de Itaparica  
CNPJ: 13.882.949/0001-04

87545	SINAPI	EMBOÇO, EM ARGAMASSA TRAÇO 1:2:8, PREPARO MECÂNICO, APLICADO MANUALMENTE EM PAREDES INTERNAS, PARA AMBIENTES COM ÁREA MENOR QUE 5M², E = 10MM, COM TALISCAS. AF_03/2024	REVE - REVESTIMENTO E TRATAMENTO DE SUPERFÍCIES	m²	398,0	42,13	16.767,74	0,46	87,20
90447	SINAPI	RASGO LINEAR MANUAL EM ALVENARIA, PARA ELETRODUTOS, DIÂMETROS MENORES OU IGUAIS A 40 MM. AF_09/2023	INHI - INSTALAÇÕES HIDROS SANITÁRIAS	M	1.457,5	11,05	16.105,37	0,44	87,64
86931	SINAPI	VASO SANITÁRIO SIFONADO COM CAIXA ACOPLADA LOUÇA BRANCA, INCLUSO ENGATE FLEXÍVEL EM PLÁSTICO BRANCO, 1/2 X 40CM - FORNECIMENTO E INSTALAÇÃO. AF_01/2020	INHI - INSTALAÇÕES HIDROS SANITÁRIAS	UN	25,0	642,40	16.060,00	0,44	88,08
96619	SINAPI	LASTRO DE CONCRETO MAGRO, APLICADO EM BLOCOS DE COROAMENTO OU SAPATAS, ESPESSURA DE 5 CM. AF_01/2024	FUES - FUNDAÇÕES E ESTRUTURAS	m²	287,75	55,47	15.961,49	0,44	88,52
104917	SINAPI	ARMAÇÃO DE SAPATA ISOLADA, VIGA BALDRAME E SAPATA CORRIDA UTILIZANDO AÇO CA-50 DE 6,3 MM - MONTAGEM. AF_01/2024	FUES - FUNDAÇÕES E ESTRUTURAS	KG	860,0	18,19	15.643,40	0,43	88,94
105009	SINAPI	LOCAÇÃO CONVENCIONAL DE OBRA, UTILIZANDO GABARITO DE TÁBUAS CORRIDAS PONTALETADAS A CADA 1,50M - 2 UTILIZAÇÕES. AF_03/2024	SERT - SERVIÇOS TÉCNICOS	M	150,0	101,49	15.223,50	0,42	89,36
88485	SINAPI	FUNDO SELADOR ACRÍLICO, APLICAÇÃO MANUAL EM PAREDE, UMA DEMÃO. AF_04/2023	PINT - PINTURAS	m²	2.575,0	5,42	13.956,50	0,38	89,74
102219	SINAPI	PINTURA TINTA DE ACABAMENTO (PIGMENTADA) ESMALTE SINTÉTICO ACETINADO EM MADEIRA, 2 DEMÃOS. AF_01/2021	PINT - PINTURAS	m²	525,0	23,23	12.195,75	0,33	90,07
96521	SINAPI	ESCAVAÇÃO MECANIZADA PARA BLOCO DE COROAMENTO OU SAPATA COM RETROESCAVADEIRA (INCLUINDO ESCAVAÇÃO PARA COLOCAÇÃO DE FÓRMAS). AF_01/2024	Fundações Rasas (Blocos, Sapatas, Vigas Baldrame)	m³	218,5	55,75	12.181,37	0,33	90,41
105030	SINAPI	CONTRAVERGA MOLDADA IN LOCO EM CONCRETO, ESPESSURA DE *10* CM. AF_03/2024	FUES - FUNDAÇÕES E ESTRUTURAS	M	230,0	52,17	11.999,10	0,33	90,73
102198	SINAPI	PINTURA FUNDO NIVELADOR ACRÍLICO BRANCO EM MADEIRA. AF_01/2021	Pintura em Madeira	m²	525,0	20,25	10.631,25	0,29	91,02
91924	SINAPI	CABO DE COBRE FLEXÍVEL ISOLADO, 1,5 MM², ANTI-CHAMA 450/750 V, PARA CIRCUITOS TERMINAIS - FORNECIMENTO E INSTALAÇÃO. AF_03/2023	INEL - INSTALAÇÃO ELÉTRICA/ELETRIFICAÇÃO E ILUMINAÇÃO EXTERNA	M	2.447,5	3,90	9.545,25	0,26	91,28
86934	SINAPI	BANCADA DE MÁRMORE SINTÉTICO 120 X 60CM, COM CUBA INTEGRADA, INCLUSO SIFÃO TIPO FLEXÍVEL EM PVC, VÁLVULA EM PLÁSTICO CROMADO TIPO AMERICANA E TORNEIRA CROMADA LONGA, DE PAREDE, PADRÃO POPULAR - FORNECIMENTO E INSTALAÇÃO. AF_01/2020	INHI - INSTALAÇÕES HIDROS SANITÁRIAS	UN	18,0	528,28	9.509,04	0,26	91,54
87894	SINAPI	CHAPISCO APLICADO EM ALVENARIA (SEM PRESENÇA DE VÃOS) E ESTRUTURAS DE CONCRETO DE FACHADA, COM COLHER DE PEDREIRO. ARGAMASSA TRAÇO 1:3 COM PREPARO EM BETONEIRA 400L. AF_10/2022	REVE - REVESTIMENTO E TRATAMENTO DE SUPERFÍCIES	m²	980,5	9,55	9.363,77	0,26	91,80
89987	SINAPI	REGISTRO DE GAVETA BRUTO, LATÃO, ROSCÁVEL, 3/4", COM ACABAMENTO E CANOPLA CROMADOS - FORNECIMENTO E INSTALAÇÃO. AF_08/2021	INHI - INSTALAÇÕES HIDROS SANITÁRIAS	UN	75,0	123,65	9.273,75	0,25	92,05
101884	SINAPI	CABO DE COBRE ISOLADO, 10 MM², ANTI-CHAMA 450/750 V, INSTALADO EM ELETROCALHA OU PERFILADO - FORNECIMENTO E INSTALAÇÃO. AF_10/2020	INEL - INSTALAÇÃO ELÉTRICA/ELETRIFICAÇÃO E ILUMINAÇÃO EXTERNA	M	647,5	14,14	9.155,65	0,25	92,30

Prefeitura Municipal de Itaparica  
CNPJ: 13.882.949/0001-04

94221	SINAPI	CUMEEIRA PARA TELHA CERÂMICA EMBOÇADA COM ARGAMASSA TRAÇO 1:2:9 (CIMENTO, CAL E AREIA) PARA TELHADOS COM ATÉ 2 ÁGUAS, INCLUSO TRANSPORTE VERTICAL. AF_07/2019	COBE - COBERTURA	M	266,25	33,97	9.044,51	0,25	92,55
92000	SINAPI	TOMADA BAIXA DE EMBUTIR (1 MÓDULO), 2P+T 10 A, INCLUINDO SUPORTE E PLACA - FORNECIMENTO E INSTALAÇÃO. AF_03/2023	INEL - INSTALAÇÃO ELÉTRICA/ELETRIFICAÇÃO E ILUMINAÇÃO EXTERNA	UN	250,0	35,98	8.995,00	0,25	92,80
98107	SINAPI	CAIXA DE GORDURA SIMPLES (CAPACIDADE: 36 L), RETANGULAR, EM ALVENARIA COM BLOCOS DE CONCRETO, DIMENSÕES INTERNAS = 0,2X0,4 M, ALTURA INTERNA = 0,8 M. AF_12/2020	INHI - INSTALAÇÕES HIDROS SANITÁRIAS	UN	25,0	351,30	8.782,50	0,24	93,04
93674	SINAPI	DISJUNTOR BIPOLAR TIPO DR, CORRENTE NOMINAL DE 25A - FORNECIMENTO E INSTALAÇÃO. AF_07/2025	Instalações Elétricas - Quadros, Cabos, Disjuntores, Contatores e Barramentos	UN	50,0	172,74	8.637,00	0,24	93,27
99804	SINAPI	LIMPEZA DE PISO CERÂMICO OU PORCELANATO UTILIZANDO DETERGENTE NEUTRO E ESCOVAÇÃO MANUAL. AF_04/2019	SEDI - SERVIÇOS DIVERSOS	m²	1.218,5	7,06	8.602,61	0,23	93,51
86943	SINAPI	LAVATÓRIO LOUÇA BRANCA SUSPENSO, 29,5 X 39CM OU EQUIVALENTE, PADRÃO POPULAR, INCLUSO SIFÃO FLEXÍVEL EM PVC, VÁLVULA E ENGATE FLEXÍVEL 30CM EM PLÁSTICO E TORNEIRA CROMADA DE MESA, PADRÃO POPULAR - FORNECIMENTO E INSTALAÇÃO. AF_01/2020	INHI - INSTALAÇÕES HIDROS SANITÁRIAS	UN	25,0	341,44	8.536,00	0,23	93,74
89712	SINAPI	TUBO PVC, SERIE NORMAL, ESGOTO PREDIAL, DN 50 MM, FORNECIDO E INSTALADO EM RAMAL DE DESCARGA OU RAMAL DE ESGOTO SANITÁRIO. AF_08/2022	INHI - INSTALAÇÕES HIDROS SANITÁRIAS	M	255,25	32,84	8.382,41	0,23	93,97
102605	SINAPI	CAIXA D'ÁGUA EM POLIETILENO, 500 LITROS - FORNECIMENTO E INSTALAÇÃO. AF_06/2021	INHI - INSTALAÇÕES HIDROS SANITÁRIAS	UN	25,0	331,59	8.289,75	0,23	94,19
88648	SINAPI	RODAPÉ CERÂMICO DE 7CM DE ALTURA COM PLACAS TIPO ESMALTADA DE DIMENSÕES 35X35CM. AF_02/2023	PISO - PISOS	M	967,5	8,53	8.252,77	0,23	94,42
91940	SINAPI	CAIXA RETANGULAR 4" X 2" MÉDIA (1,30 M DO PISO), PVC, INSTALADA EM PAREDE - FORNECIMENTO E INSTALAÇÃO. AF_03/2023	INEL - INSTALAÇÃO ELÉTRICA/ELETRIFICAÇÃO E ILUMINAÇÃO EXTERNA	UN	325,0	23,29	7.569,25	0,21	94,63
104737	SINAPI	REATERRO MANUAL DE VALAS, COM PLACA VIBRATÓRIA. AF_08/2023	MOVT - MOVIMENTO DE TERRA	m³	257,5	28,15	7.248,62	0,20	94,82
103689	SINAPI	FORNECIMENTO E INSTALAÇÃO DE PLACA DE OBRA COM CHAPA GALVANIZADA E ESTRUTURA DE MADEIRA. AF_03/2022_PS	Sinalização Vertical Viária	m²	12,0	548,10	6.577,20	0,18	95,00
94569	SINAPI	JANELA DE ALUMÍNIO TIPO MAXIM-AR, COM VIDROS, BATENTE E FERRAGENS. EXCLUSIVE ALIZAR, ACABAMENTO E CONTRAMARCO. FORNECIMENTO E INSTALAÇÃO. AF_12/2019	ESQV - ESQUADRIAS/FERRAGENS/VIDROS	m²	12,0	547,25	6.567,00	0,18	95,18
101873	SINAPI	QUADRO DE DISTRIBUIÇÃO DE LUZ EM PVC PARA 12 DISJUNTORES - FORNECIMENTO E INSTALAÇÃO. AF_07/2025	Instalações Elétricas - Quadros, Cabos, Disjuntores, Contatores e Barramentos	UN	25,0	260,04	6.501,00	0,18	95,36
89356	SINAPI	TUBO, PVC, SOLDÁVEL, DE 25MM, INSTALADO EM RAMAL OU SUB-RAMAL DE ÁGUA - FORNECIMENTO E INSTALAÇÃO. AF_06/2022	INHI - INSTALAÇÕES HIDROS SANITÁRIAS	M	217,5	29,87	6.496,72	0,18	95,54
98695	SINAPI	SOLEIRA EM MÁRMORE, LARGURA 15 CM, ESPESSURA 2,0 CM. AF_09/2020	PISO - PISOS	M	63,0	103,00	6.489,00	0,18	95,72
87265	SINAPI	REVESTIMENTO CERÂMICO PARA PAREDES INTERNAS COM PLACAS TIPO ESMALTADA DE DIMENSÕES 20X20 CM APLICADAS NA ALTURA INTEIRA DAS PAREDES. AF_02/2023_PE	REVE - REVESTIMENTO E TRATAMENTO DE SUPERFÍCIES	m²	96,0	65,71	6.308,16	0,17	95,89
103782	SINAPI	LUMINÁRIA TIPO PLAFON CIRCULAR, DE SOBREPOR, COM LED DE 12/13 W - FORNECIMENTO E INSTALAÇÃO. AF_09/2024	INEL - INSTALAÇÃO ELÉTRICA/ELETRIFICAÇÃO E ILUMINAÇÃO EXTERNA	UN	175,0	35,62	6.233,50	0,17	96,06



Prefeitura Municipal de Itaparica  
CNPJ: 13.882.949/0001-04

91996	SINAPI	TOMADA MÉDIA DE EMBUTIR (1 MÓDULO), 2P+T 10 A, INCLUINDO SUPORTE E PLACA - FORNECIMENTO E INSTALAÇÃO. AF_03/2023	INEL - INSTALAÇÃO ELÉTRICA/ELETRIFICAÇÃO E ILUMINAÇÃO EXTERNA	UN	150,0	41,12	6.168,00	0,17	96,23
89403	SINAPI	TUBO, PVC, SOLDÁVEL, DE 32MM, INSTALADO EM RAMAL DE DISTRIBUIÇÃO DE ÁGUA - FORNECIMENTO E INSTALAÇÃO. AF_06/2022	INHI - INSTALAÇÕES HIDROSANITÁRIAS	M	263,75	22,73	5.995,03	0,16	96,39
92760	SINAPI	ARMAÇÃO DE PILAR OU VIGA DE ESTRUTURA CONVENCIONAL DE CONCRETO ARMADO UTILIZANDO AÇO CA-50 DE 6,3 MM - MONTAGEM. AF_06/2022	FUES - FUNDAÇÕES E ESTRUTURAS	KG	375,0	15,22	5.707,50	0,16	96,55
87878	SINAPI	CHAPISCO APLICADO EM ALVENARIAS E ESTRUTURAS DE CONCRETO INTERNAS, COM COLHER DE PEDREIRO. ARGAMASSA TRAÇO 1:3 COM PREPARO MANUAL. AF_10/2022	REVE - REVESTIMENTO E TRATAMENTO DE SUPERFÍCIES	m²	848,75	6,62	5.618,72	0,15	96,70
91928	SINAPI	CABO DE COBRE FLEXÍVEL ISOLADO, 4 MM², ANTI-CHAMA 450/750 V, PARA CIRCUITOS TERMINAIS - FORNECIMENTO E INSTALAÇÃO. AF_03/2023	INEL - INSTALAÇÃO ELÉTRICA/ELETRIFICAÇÃO E ILUMINAÇÃO EXTERNA	M	620,0	8,79	5.449,80	0,15	96,85
91845	SINAPI	ELETRODUTO FLEXÍVEL CORRUGADO REFORÇADO, PVC, DN 25 MM (3/4"), PARA CIRCUITOS TERMINAIS, INSTALADO EM LAJE - FORNECIMENTO E INSTALAÇÃO. AF_03/2023	INEL - INSTALAÇÃO ELÉTRICA/ELETRIFICAÇÃO E ILUMINAÇÃO EXTERNA	M	551,5	9,60	5.294,40	0,14	96,99
97741	SINAPI	KIT CAVALETE PARA MEDIÇÃO DE ÁGUA - ENTRADA INDIVIDUALIZADA, EM PVC 25 MM (3/4"), PARA 1 MEDIDOR - FORNECIMENTO E INSTALAÇÃO (EXCLUSIVE HIDRÔMETRO). AF_03/2024	INHI - INSTALAÇÕES HIDROSANITÁRIAS	UN	25,0	207,43	5.185,75	0,14	97,13
90408	SINAPI	MASSA ÚNICA, EM ARGAMASSA TRAÇO 1:2:8, PREPARO MECÂNICO, APLICADA MANUALMENTE EM TETO, E = 10MM, COM TALISCAS. AF_03/2024	REVE - REVESTIMENTO E TRATAMENTO DE SUPERFÍCIES	m²	111,0	46,04	5.110,44	0,14	97,27
89408	SINAPI	JOELHO 90 GRAUS, PVC, SOLDÁVEL, DN 25MM, INSTALADO EM RAMAL DE DISTRIBUIÇÃO DE ÁGUA - FORNECIMENTO E INSTALAÇÃO. AF_06/2022	INHI - INSTALAÇÕES HIDROSANITÁRIAS	UN	450,0	11,00	4.950,00	0,14	97,41
91941	SINAPI	CAIXA RETANGULAR 4" X 2" BAIXA (0,30 M DO PISO), PVC, INSTALADA EM PAREDE - FORNECIMENTO E INSTALAÇÃO. AF_03/2023	INEL - INSTALAÇÃO ELÉTRICA/ELETRIFICAÇÃO E ILUMINAÇÃO EXTERNA	UN	300,0	14,61	4.383,00	0,12	97,53
91953	SINAPI	INTERRUPTOR SIMPLES (1 MÓDULO), 10A/250V, INCLUINDO SUPORTE E PLACA - FORNECIMENTO E INSTALAÇÃO. AF_03/2023	INEL - INSTALAÇÃO ELÉTRICA/ELETRIFICAÇÃO E ILUMINAÇÃO EXTERNA	UN	125,0	34,47	4.308,75	0,12	97,65
89402	SINAPI	TUBO, PVC, SOLDÁVEL, DE 25MM, INSTALADO EM RAMAL DE DISTRIBUIÇÃO DE ÁGUA - FORNECIMENTO E INSTALAÇÃO. AF_06/2022	INHI - INSTALAÇÕES HIDROSANITÁRIAS	M	278,75	15,21	4.239,78	0,12	97,76
89731	SINAPI	JOELHO 90 GRAUS, PVC, SERIE NORMAL, ESGOTO PREDIAL, DN 50 MM, JUNTA ELÁSTICA, FORNECIDO E INSTALADO EM RAMAL DE DESCARGA OU RAMAL DE ESGOTO SANITÁRIO. AF_08/2022	INHI - INSTALAÇÕES HIDROSANITÁRIAS	UN	225,0	18,40	4.140,00	0,11	97,87
97087	SINAPI	CAMADA SEPARADORA PARA EXECUÇÃO DE RADIER, PISO DE CONCRETO OU LAJE SOBRE SOLO, EM LONA PLÁSTICA. AF_09/2021	FUES - FUNDAÇÕES E ESTRUTURAS	m²	1.183,0	3,00	3.549,00	0,10	97,97
100860	SINAPI	CHUVEIRO ELÉTRICO COMUM CORPO PLÁSTICO, TIPO DUCHA - FORNECIMENTO E INSTALAÇÃO. AF_01/2020	INHI - INSTALAÇÕES HIDROSANITÁRIAS	UN	25,0	140,09	3.502,25	0,10	98,07
91937	SINAPI	CAIXA OCTOGONAL 3" X 3", PVC, INSTALADA EM LAJE - FORNECIMENTO E INSTALAÇÃO. AF_03/2023	INEL - INSTALAÇÃO ELÉTRICA/ELETRIFICAÇÃO E ILUMINAÇÃO EXTERNA	UN	175,0	19,84	3.472,00	0,09	98,16
94490	SINAPI	REGISTRO DE ESFERA, PVC, SOLDÁVEL, COM VOLANTE, DN 32 MM - FORNECIMENTO E INSTALAÇÃO. AF_08/2021	INHI - INSTALAÇÕES HIDROSANITÁRIAS	UN	50,0	61,01	3.050,50	0,08	98,24

Prefeitura Municipal de Itaparica  
CNPJ: 13.882.949/0001-04

89985	SINAPI	REGISTRO DE PRESSÃO BRUTO, LATÃO, ROSCÁVEL, 3/4", COM ACABAMENTO E CANOPLA CROMADOS - FORNECIMENTO E INSTALAÇÃO. AF_08/2021	INHI - INSTALAÇÕES HIDROS SANITÁRIAS	UN	25,0	117,46	2.936,50	0,08	98,33
92980	SINAPI	CABO DE COBRE FLEXÍVEL ISOLADO, 10 MM², ANTI-CHAMA 0,6/1,0 KV, PARA DISTRIBUIÇÃO - FORNECIMENTO E INSTALAÇÃO. AF_10/2020	INEL - INSTALAÇÃO ELÉTRICA/ELETRIFICAÇÃO E ILUMINAÇÃO EXTERNA	M	207,5	13,86	2.875,95	0,08	98,40
97610	SINAPI	LÂMPADA COMPACTA DE LED 10 W, BASE E27 - FORNECIMENTO E INSTALAÇÃO. AF_09/2024	INEL - INSTALAÇÃO ELÉTRICA/ELETRIFICAÇÃO E ILUMINAÇÃO EXTERNA	UN	175,0	16,06	2.810,50	0,08	98,48
90373	SINAPI	JOELHO 90 GRAUS COM BUCHA DE LATÃO, PVC, SOLDÁVEL, DN 25MM, X 1/2 INSTALADO EM RAMAL OU SUB-RAMAL DE ÁGUA - FORNECIMENTO E INSTALAÇÃO. AF_06/2022	INHI - INSTALAÇÕES HIDROS SANITÁRIAS	UN	175,0	15,55	2.721,25	0,07	98,55
89711	SINAPI	TUBO PVC, SÉRIE NORMAL, ESGOTO PREDIAL, DN 40 MM, FORNECIDO E INSTALADO EM RAMAL DE DESCARGA OU RAMAL DE ESGOTO SANITÁRIO. AF_08/2022	INHI - INSTALAÇÕES HIDROS SANITÁRIAS	M	83,75	26,47	2.216,86	0,06	98,62
91939	SINAPI	CAIXA RETANGULAR 4" X 2" ALTA (2,00 M DO PISO), PVC, INSTALADA EM PAREDE - FORNECIMENTO E INSTALAÇÃO. AF_03/2023	INEL - INSTALAÇÃO ELÉTRICA/ELETRIFICAÇÃO E ILUMINAÇÃO EXTERNA	UN	50,0	41,02	2.051,00	0,06	98,67
99826	SINAPI	LIMPEZA DE FORRO REMOVÍVEL COM PANO ÚMIDO. AF_04/2019	SEDI - SERVIÇOS DIVERSOS	m²	897,5	2,01	1.803,97	0,05	98,72
104994	SINAPI	CAIXA DE EMBUTIR EM POLICARBONATO PARA ABRIGO DE HIDRÔMETRO - FORNECIMENTO E INSTALAÇÃO (EXCLUSIVE HIDRÔMETRO). AF_03/2024	Sistemas de Medição	UN	25,0	69,19	1.729,75	0,05	98,77
104639	SINAPI	PINTURA LÁTEX ACRÍLICA ECONÔMICA, APLICAÇÃO MANUAL EM TETO, DUAS DEMÃOS. AF_04/2023	PINT - PINTURAS	m²	111,0	15,45	1.714,95	0,05	98,81
99811	SINAPI	LIMPEZA DE CONTRAPISO COM VASSOURA A SECO. AF_04/2019	SEDI - SERVIÇOS DIVERSOS	m²	366,25	4,63	1.695,73	0,05	98,86
89395	SINAPI	TE, PVC, SOLDÁVEL, DN 25MM, INSTALADO EM RAMAL OU SUB-RAMAL DE ÁGUA - FORNECIMENTO E INSTALAÇÃO. AF_06/2022	INHI - INSTALAÇÕES HIDROS SANITÁRIAS	UN	100,0	16,58	1.658,00	0,05	98,91
89383	SINAPI	ADAPTADOR CURTO COM BOLSA E ROSCA PARA REGISTRO, PVC, SOLDÁVEL, DN 25MM X 3/4, INSTALADO EM RAMAL OU SUB-RAMAL DE ÁGUA - FORNECIMENTO E INSTALAÇÃO. AF_06/2022	INHI - INSTALAÇÕES HIDROS SANITÁRIAS	UN	200,0	8,26	1.652,00	0,05	98,95
89443	SINAPI	TE, PVC, SOLDÁVEL, DN 32MM, INSTALADO EM RAMAL DE DISTRIBUIÇÃO DE ÁGUA - FORNECIMENTO E INSTALAÇÃO. AF_06/2022	INHI - INSTALAÇÕES HIDROS SANITÁRIAS	UN	75,0	20,91	1.568,25	0,04	98,99
89413	SINAPI	JOELHO 90 GRAUS, PVC, SOLDÁVEL, DN 32MM, INSTALADO EM RAMAL DE DISTRIBUIÇÃO DE ÁGUA - FORNECIMENTO E INSTALAÇÃO. AF_06/2022	INHI - INSTALAÇÕES HIDROS SANITÁRIAS	UN	100,0	15,01	1.501,00	0,04	99,03
94704	SINAPI	ADAPTADOR COM FLANGE E ANEL DE VEDAÇÃO, PVC, SOLDÁVEL, DN 32 MM X 1", INSTALADO EM RESERVAÇÃO PREDIAL DE ÁGUA - FORNECIMENTO E INSTALAÇÃO. AF_04/2024	INHI - INSTALAÇÕES HIDROS SANITÁRIAS	UN	50,0	30,00	1.500,00	0,04	99,08
89798	SINAPI	TUBO PVC, SÉRIE NORMAL, ESGOTO PREDIAL, DN 50 MM, FORNECIDO E INSTALADO EM PRUMADA DE ESGOTO SANITÁRIO OU VENTILAÇÃO. AF_08/2022	INHI - INSTALAÇÕES HIDROS SANITÁRIAS	M	100,0	14,66	1.466,00	0,04	99,12
86885	SINAPI	ENGATE FLEXÍVEL EM PLÁSTICO BRANCO, 1/2" X 40CM - FORNECIMENTO E INSTALAÇÃO. AF_01/2020	INHI - INSTALAÇÕES HIDROS SANITÁRIAS	UN	100,0	14,60	1.460,00	0,04	99,16
97084	SINAPI	COMPACTAÇÃO MECÂNICA DE SOLO PARA EXECUÇÃO DE RADIER, PISO DE CONCRETO OU LAJE SOBRE SOLO, COM COMPACTADOR DE SOLOS TIPO PLACA VIBRATÓRIA. AF_09/2021	FUES - FUNDAÇÕES E ESTRUTURAS	m²	1.586,75	0,92	1.459,81	0,04	99,20

Prefeitura Municipal de Itaparica  
CNPJ: 13.882.949/0001-04

91993	SINAPI	TOMADA ALTA DE EMBUTIR (1 MÓDULO), 2P+T 20 A, INCLUINDO SUPORTE E PLACA - FORNECIMENTO E INSTALAÇÃO. AF_03/2023	INEL - INSTALAÇÃO ELÉTRICA/ELETRIFICAÇÃO E ILUMINAÇÃO EXTERNA	UN	25,0	56,29	1.407,25	0,04	99,23
89707	SINAPI	CAIXA SIFONADA, PVC, DN 100 X 100 X 50 MM, JUNTA ELÁSTICA, FORNECIDA E INSTALADA EM RAMAL DE DESCARGA OU EM RAMAL DE ESGOTO SANITÁRIO. AF_08/2022	INHI - INSTALAÇÕES HIDROSANITÁRIAS	UN	25,0	56,20	1.405,00	0,04	99,27
102193	SINAPI	LIXAMENTO DE MADEIRA PARA APLICAÇÃO DE FUNDO OU PINTURA. AF_01/2021	PINT - PINTURAS	m²	525,0	2,64	1.386,00	0,04	99,31
91987	SINAPI	CAMPAINHA CIGARRA (1 MÓDULO), 10A/250V, INCLUINDO SUPORTE E PLACA - FORNECIMENTO E INSTALAÇÃO. AF_03/2023	INEL - INSTALAÇÃO ELÉTRICA/ELETRIFICAÇÃO E ILUMINAÇÃO EXTERNA	UN	25,0	53,40	1.335,00	0,04	99,35
91959	SINAPI	INTERRUPTOR SIMPLES (2 MÓDULOS), 10A/250V, INCLUINDO SUPORTE E PLACA - FORNECIMENTO E INSTALAÇÃO. AF_03/2023	INEL - INSTALAÇÃO ELÉTRICA/ELETRIFICAÇÃO E ILUMINAÇÃO EXTERNA	UN	25,0	52,11	1.302,75	0,04	99,38
89353	SINAPI	REGISTRO DE GAVETA BRUTO, LATÃO, ROSCÁVEL, 3/4" - FORNECIMENTO E INSTALAÇÃO. AF_08/2021	INHI - INSTALAÇÕES HIDROSANITÁRIAS	UN	25,0	52,05	1.301,25	0,04	99,42
104345	SINAPI	JUNÇÃO DE REDUÇÃO INVERTIDA, PVC, SÉRIE NORMAL, ESGOTO PREDIAL, DN 100 X 50 MM, JUNTA ELÁSTICA, FORNECIDO E INSTALADO EM RAMAL DE DESCARGA OU RAMAL DE ESGOTO SANITÁRIO. AF_08/2022	INHI - INSTALAÇÕES HIDROSANITÁRIAS	UN	25,0	50,07	1.251,75	0,03	99,45
89446	SINAPI	TUBO, PVC, SOLDÁVEL, DE 25MM, INSTALADO EM PRUMADA DE ÁGUA - FORNECIMENTO E INSTALAÇÃO. AF_06/2022	INHI - INSTALAÇÕES HIDROSANITÁRIAS	M	202,5	5,99	1.212,97	0,03	99,49
94796	SINAPI	TORNEIRA DE BOIA PARA CAIXA D'ÁGUA, ROSCÁVEL, 3/4" - FORNECIMENTO E INSTALAÇÃO. AF_08/2021	INHI - INSTALAÇÕES HIDROSANITÁRIAS	UN	25,0	47,62	1.190,50	0,03	99,52
101616	SINAPI	PREPARO DE FUNDO DE VALA COM LARGURA MENOR QUE 1,5 M (ACERTO DO SOLO NATURAL). AF_08/2020	MOVT - MOVIMENTO DE TERRA	m²	117,0	8,57	1.002,69	0,03	99,54
87882	SINAPI	CHAPISCO APLICADO NO TETO OU EM ALVENARIA E ESTRUTURA, COM ROLO PARA TEXTURA ACRÍLICA. ARGAMASSA TRAÇO 1:4 E EMULSÃO POLIMÉRICA (ADESIVO) COM PREPARO EM BETONEIRA 400L. AF_10/2022	REVE - REVESTIMENTO E TRATAMENTO DE SUPERFÍCIES	m²	111,0	8,91	989,01	0,03	99,57
89726	SINAPI	JOELHO 45 GRAUS, PVC, SERIE NORMAL, ESGOTO PREDIAL, DN 40 MM, JUNTA SOLDÁVEL, FORNECIDO E INSTALADO EM RAMAL DE DESCARGA OU RAMAL DE ESGOTO SANITÁRIO. AF_08/2022	INHI - INSTALAÇÕES HIDROSANITÁRIAS	UN	75,0	12,84	963,00	0,03	99,60
89732	SINAPI	JOELHO 45 GRAUS, PVC, SERIE NORMAL, ESGOTO PREDIAL, DN 50 MM, JUNTA ELÁSTICA, FORNECIDO E INSTALADO EM RAMAL DE DESCARGA OU RAMAL DE ESGOTO SANITÁRIO. AF_08/2022	INHI - INSTALAÇÕES HIDROSANITÁRIAS	UN	50,0	19,15	957,50	0,03	99,62
99807	SINAPI	LIMPEZA DE REVESTIMENTO CERÂMICO EM PAREDE UTILIZANDO DETERGENTE NEUTRO E ESCOVAÇÃO MANUAL. AF_04/2019	SEDI - SERVIÇOS DIVERSOS	m²	398,0	2,13	847,74	0,02	99,65
91985	SINAPI	INTERRUPTOR PULSADOR CAMPAINHA (1 MÓDULO), 10A/250V, INCLUINDO SUPORTE E PLACA - FORNECIMENTO E INSTALAÇÃO. AF_03/2023	INEL - INSTALAÇÃO ELÉTRICA/ELETRIFICAÇÃO E ILUMINAÇÃO EXTERNA	UN	25,0	33,50	837,50	0,02	99,67
89744	SINAPI	JOELHO 90 GRAUS, PVC, SERIE NORMAL, ESGOTO PREDIAL, DN 100 MM, JUNTA ELÁSTICA, FORNECIDO E INSTALADO EM RAMAL DE DESCARGA OU RAMAL DE ESGOTO SANITÁRIO. AF_08/2022	INHI - INSTALAÇÕES HIDROSANITÁRIAS	UN	25,0	33,06	826,50	0,02	99,69
93659	SINAPI	DISJUNTOR MONOPOLAR TIPO DIN, CORRENTE NOMINAL DE 50A - FORNECIMENTO E INSTALAÇÃO. AF_10/2020	INEL - INSTALAÇÃO ELÉTRICA/ELETRIFICAÇÃO E	UN	25,0	30,73	768,25	0,02	99,71

Prefeitura Municipal de Itaparica  
CNPJ: 13.882.949/0001-04

88484	SINAPI	FUNDO SELADOR ACRÍLICO, APLICAÇÃO MANUAL EM TETO, UMA DEMÃO. AF_04/2023	PINT - PINTURAS	m²	111,0	6,72	745,92	0,02	99,73
89784	SINAPI	TE, PVC, SERIE NORMAL, ESGOTO PREDIAL, DN 50 X 50 MM, JUNTA ELÁSTICA, FORNECIDO E INSTALADO EM RAMAL DE DESCARGA OU RAMAL DE ESGOTO SANITÁRIO. AF_08/2022	INHI - INSTALAÇÕES HIDROS SANITÁRIAS	UN	25,0	29,16	729,00	0,02	99,75
93653	SINAPI	DISJUNTOR MONOPOLAR TIPO DIN, CORRENTE NOMINAL DE 10A - FORNECIMENTO E INSTALAÇÃO. AF_10/2020	INEL - INSTALAÇÃO ELÉTRICA/ELETRIFICAÇÃO E	UN	50,0	14,01	700,50	0,02	99,77
89724	SINAPI	JOELHO 90 GRAUS, PVC, SERIE NORMAL, ESGOTO PREDIAL, DN 40 MM, JUNTA SOLDÁVEL, FORNECIDO E INSTALADO EM RAMAL DE DESCARGA OU RAMAL DE ESGOTO SANITÁRIO. AF_08/2022	INHI - INSTALAÇÕES HIDROS SANITÁRIAS	UN	50,0	12,61	630,50	0,02	99,79
99816	SINAPI	LIMPEZA DE TANQUE OU LAVATÓRIO DE LOUÇA ISOLADO, INCLUSIVE METAIS CORRESPONDENTES. AF_04/2019	SEDI - SERVIÇOS DIVERSOS	UN	50,0	12,04	602,00	0,02	99,81
104326	SINAPI	RALO SECO CÔNICO, PVC, DN 100 X 40 MM, JUNTA SOLDÁVEL, FORNECIDO E INSTALADO EM RAMAL DE DESCARGA OU EM RAMAL DE ESGOTO SANITÁRIO. AF_08/2022	INHI - INSTALAÇÕES HIDROS SANITÁRIAS	UN	25,0	22,94	573,50	0,02	99,82
94703	SINAPI	ADAPTADOR COM FLANGE E ANEL DE VEDAÇÃO, PVC, SOLDÁVEL, DN 25 MM X 3/4", INSTALADO EM RESERVAÇÃO PREDIAL DE ÁGUA - FORNECIMENTO E INSTALAÇÃO. AF_04/2024	INHI - INSTALAÇÕES HIDROS SANITÁRIAS	UN	25,0	22,78	569,50	0,02	99,84
89445	SINAPI	TÊ DE REDUÇÃO, PVC, SOLDÁVEL, DN 32MM X 25MM, INSTALADO EM RAMAL DE DISTRIBUIÇÃO DE ÁGUA - FORNECIMENTO E INSTALAÇÃO. AF_06/2022	INHI - INSTALAÇÕES HIDROS SANITÁRIAS	UN	25,0	22,60	565,00	0,02	99,85
99822	SINAPI	LIMPEZA DE PORTA DE MADEIRA. AF_04/2019	SEDI - SERVIÇOS DIVERSOS	m²	420,0	1,32	554,40	0,02	99,87
104327	SINAPI	RALO SIFONADO REDONDO, PVC, DN 100 X 40 MM, JUNTA SOLDÁVEL, FORNECIDO E INSTALADO EM RAMAL DE DESCARGA OU EM RAMAL DE ESGOTO SANITÁRIO. AF_08/2022	INHI - INSTALAÇÕES HIDROS SANITÁRIAS	UN	25,0	22,00	550,00	0,02	99,88
91947	SINAPI	SUPORTE PARAFUSADO COM PLACA DE ENCAIXE 4" X 2" BAIXO (0,30 M DO PISO) PARA PONTO ELÉTRICO - FORNECIMENTO E INSTALAÇÃO. AF_03/2023	INEL - INSTALAÇÃO ELÉTRICA/ELETRIFICAÇÃO E ILUMINAÇÃO EXTERNA	UN	50,0	10,07	503,50	0,01	99,90
103953	SINAPI	BUCHA DE REDUÇÃO, CURTA, PVC, SOLDÁVEL, DN 32 X 25 MM, INSTALADO EM RAMAL DE DISTRIBUIÇÃO DE ÁGUA - FORNECIMENTO E INSTALAÇÃO. AF_06/2022	INHI - INSTALAÇÕES HIDROS SANITÁRIAS	UN	50,0	9,08	454,00	0,01	99,91
89414	SINAPI	JOELHO 45 GRAUS, PVC, SOLDÁVEL, DN 32MM, INSTALADO EM RAMAL DE DISTRIBUIÇÃO DE ÁGUA - FORNECIMENTO E INSTALAÇÃO. AF_06/2022	INHI - INSTALAÇÕES HIDROS SANITÁRIAS	UN	25,0	16,88	422,00	0,01	99,92
93656	SINAPI	DISJUNTOR MONOPOLAR TIPO DIN, CORRENTE NOMINAL DE 25A - FORNECIMENTO E INSTALAÇÃO. AF_10/2020	INEL - INSTALAÇÃO ELÉTRICA/ELETRIFICAÇÃO E	UN	25,0	16,48	412,00	0,01	99,93
99819	SINAPI	LIMPEZA DE BANCADA DE PEDRA (MÁRMORE OU GRANITO). AF_04/2019	SEDI - SERVIÇOS DIVERSOS	m²	18,0	22,11	397,98	0,01	99,94
99821	SINAPI	LIMPEZA DE JANELA DE VIDRO COM CAIXILHO EM AÇO/ALUMÍNIO/PVC. AF_04/2019	SEDI - SERVIÇOS DIVERSOS	m²	100,0	3,96	396,00	0,01	99,95
89440	SINAPI	TE, PVC, SOLDÁVEL, DN 25MM, INSTALADO EM RAMAL DE DISTRIBUIÇÃO DE ÁGUA - FORNECIMENTO E INSTALAÇÃO. AF_06/2022	INHI - INSTALAÇÕES HIDROS SANITÁRIAS	UN	25,0	15,16	379,00	0,01	99,96
93654	SINAPI	DISJUNTOR MONOPOLAR TIPO DIN, CORRENTE NOMINAL DE 16A - FORNECIMENTO E INSTALAÇÃO. AF_10/2020	INEL - INSTALAÇÃO ELÉTRICA/ELETRIFICAÇÃO E	UN	25,0	14,85	371,25	0,01	99,97
102593	SINAPI	FURO EM CAIXA D'ÁGUA COM ESPESSURA DE 2 ATÉ 5 MM E DIÂMETRO DE 32 MM. AF_06/2021	INHI - INSTALAÇÕES HIDROS SANITÁRIAS	UN	50,0	6,34	317,00	0,01	99,98

Prefeitura Municipal de Itaparica  
CNPJ: 13.882.949/0001-04

104348	SINAPI	TERMINAL DE VENTILAÇÃO, PVC, SÉRIE NORMAL, ESGOTO PREDIAL, DN 50 MM, JUNTA SOLDÁVEL, FORNECIDO E INSTALADO EM PRUMADA DE ESGOTO SANITÁRIO OU VENTILAÇÃO. AF_08/2022	INHI - INSTALAÇÕES HIDROS SANITÁRIAS	UN	25,0	11,83	295,75	0,01	99,99
99818	SINAPI	LIMPEZA DE BACIA SANITÁRIA, BIDÊ OU MICTÓRIO EM LOUÇA, INCLUSIVE METAIS CORRESPONDENTES. AF_04/2019	SEDI - SERVIÇOS DIVERSOS	UN	25,0	7,14	178,50	0,00	100,00
102591	SINAPI	FURO EM CAIXA D'ÁGUA COM ESPESSURA DE 2 ATÉ 5 MM E DIÂMETRO DE 25 MM. AF_06/2021	INHI - INSTALAÇÕES HIDROS SANITÁRIAS	UN	25,0	5,62	140,50	0,00	100,00

<b>Total sem BDI</b>	<b>2.962.279,13</b>
<b>Total do BDI</b>	<b>700.546,83</b>
<b>Total Geral</b>	<b>3.662.825,96</b>

---

EMANUEL SANTOS OLIVEIRA  
Setor de Engenharia



**Obra**  
Orçamento para construção de 25 Casas do Projeto  
MCMV - Kit Caixa

**Bancos**  
SINAPI - 07/2025 - Bahia  
ORSE - 06/2025 - Sergipe

**B.D.I.**  
23,67%

**Cronograma Físico e Financeiro**

Item	Descrição	Total Por Etapa	%	30 DIAS	60 DIAS	90 DIAS	120 DIAS	150 DIAS	180 DIAS	210 DIAS	240 DIAS
1	MINHA CASA MINHA VIDA	3.662.825,96	100,00%								
1.1	SERVIÇOS PRELIMINARES	21.800,70	0,60%	R\$ 21.800,70							
1.2	FUNDAÇÕES	493.385,75	13,47%	R\$ 246.692,88	R\$ 148.015,73	R\$ 98.677,15					
1.3	SUPRAESTRUTURA	342.623,50	9,35%		R\$ 68.524,70	R\$ 68.524,70	R\$ 137.049,40	R\$ 68.524,70			
1.4	PAREDES E PAINÉIS	585.090,00	15,97%			R\$ 117.018,00	R\$ 117.018,00	R\$ 234.036,00	R\$ 117.018,00		
1.5	COBERTURA E PROTEÇÕES	637.128,50	17,39%			R\$ 127.425,70	R\$ 127.425,70	R\$ 127.425,70	R\$ 254.851,40		
1.6	REVESTIMENTOS	582.465,50	15,90%			R\$ 174.739,65	R\$ 174.739,65	R\$ 174.739,65	R\$ 58.246,55		
1.7	PAVIMENTAÇÕES	320.109,50	8,74%				R\$ 96.032,85	R\$ 96.032,85	R\$ 128.043,80		
1.8	INSTALAÇÕES	534.798,00	14,60%					R\$ 160.439,40	R\$ 160.439,40	R\$ 160.439,40	R\$ 53.479,80
1.9	COMPLEMENTAÇÕES	15.077,75	0,41%								R\$ 15.077,75
1.10	ADMINISTRAÇÃO DA OBRA	130.346,76	3,56%	R\$ 16.293,35	R\$ 16.293,35	R\$ 16.293,35	R\$ 16.293,35	R\$ 16.293,35	R\$ 16.293,35	R\$ 16.293,35	R\$ 16.293,35
Porcentagem		R\$ 3.662.825,96	100,00%	7,78%	6,36%	16,45%	18,25%	23,96%	20,06%	4,83%	2,32%
Custo				R\$ 284.786,92	R\$ 232.833,77	R\$ 602.678,55	R\$ 668.558,95	R\$ 877.491,65	R\$ 734.892,50	R\$ 176.732,75	R\$ 84.850,90
Porcentagem Acumulado				7,78%	14,13%	30,59%	48,84%	72,79%	92,86%	97,68%	100,00%
Custo Acumulado				R\$ 284.786,92	R\$ 517.620,69	R\$ 1.120.299,24	R\$ 1.788.858,18	R\$ 2.666.349,83	R\$ 3.401.242,32	R\$ 3.577.975,07	R\$ 3.662.825,96

EMANUEL SANTOS OLIVEIRA  
Setor de Engenharia

## Planilha de Detalhamento do BDI

Tomador	PREFEITURA MUNICIPAL DE ITAPARICA
Nº do Contrato	
Nome da Obra	Programa Habitacional Minha Casa Minha Vida
Município da Obra	Itaparica - Ba
Tipo de Obra	Construção de Edifícios e Casas
Contribuição Previdenciária	Orçamento Com Desoneração

Parcelas do BDI	Valor percentual adotado
(AC) - Administração Central	3,00
(S) + (G) - Seguro e Garantia	0,80
(R) - Risco	0,97
(DF) - Despesas Financeiras	0,87
(L) - Lucro	6,20
(I <sub>1</sub> ) - PIS	0,65
(I <sub>2</sub> ) - COFINS	3,00
(I <sub>3</sub> ) - ISS	2,00
(I <sub>4</sub> ) - Contrib. Previdenciária	3,60
<b>BDI Adotado</b>	<b>23,67</b>

Limites das parcelas do BDI para obras do tipo acima selecionado. Acórdão TCU 2622/2013		
Mín.	Med.	Máx.
3,00	4,00	5,50
0,80	0,80	1,00
0,97	1,27	1,27
0,59	1,23	1,39
6,16	7,40	8,96
0,65	0,65	0,65
3,00	3,00	3,00
2,00	2,00	5,00

$$BDI = \frac{(1 + AC + S + R + G)(1 + DF)(1 + L)}{(1 - I)} - 1$$

Valor para simples conferência do enquadramento do BDI nos limites estabelecidos pelo Acórdão TCU 2622/2013		Limites do valor do BDI para obras do tipo acima selecionado. Acórdão TCU 2622/2013		
BDI desconsiderando a parcela (I <sub>4</sub> ) contribuição previdenciária	18,95	20,34	22,12	25,00

### DECLARAÇÕES

DECLARO que, de acordo com a legislação tributária do município de Itaparica - Ba, considerando a natureza da obra acima discriminada, para cálculo do valor de ISS a ser cobrado da empresa construtora, é aplicada a alíquota de 2% sobre o valor total da obra.

DECLARO que o percentual de encargos sociais utilizados no valor da mão-de-obra do orçamento são os encargos sociais praticados pelo SINAPI e/ou SICRO.

DECLARO que o orçamento da obra foi verificado com os custos nas duas possibilidades de CONTRIBUIÇÃO PREVIDENCIÁRIA e foi adotada a modalidade COM DESONERAÇÃO por ser a mais adequada ao Tomador PREFEITURA MUNICIPAL DE ITAPARICA.



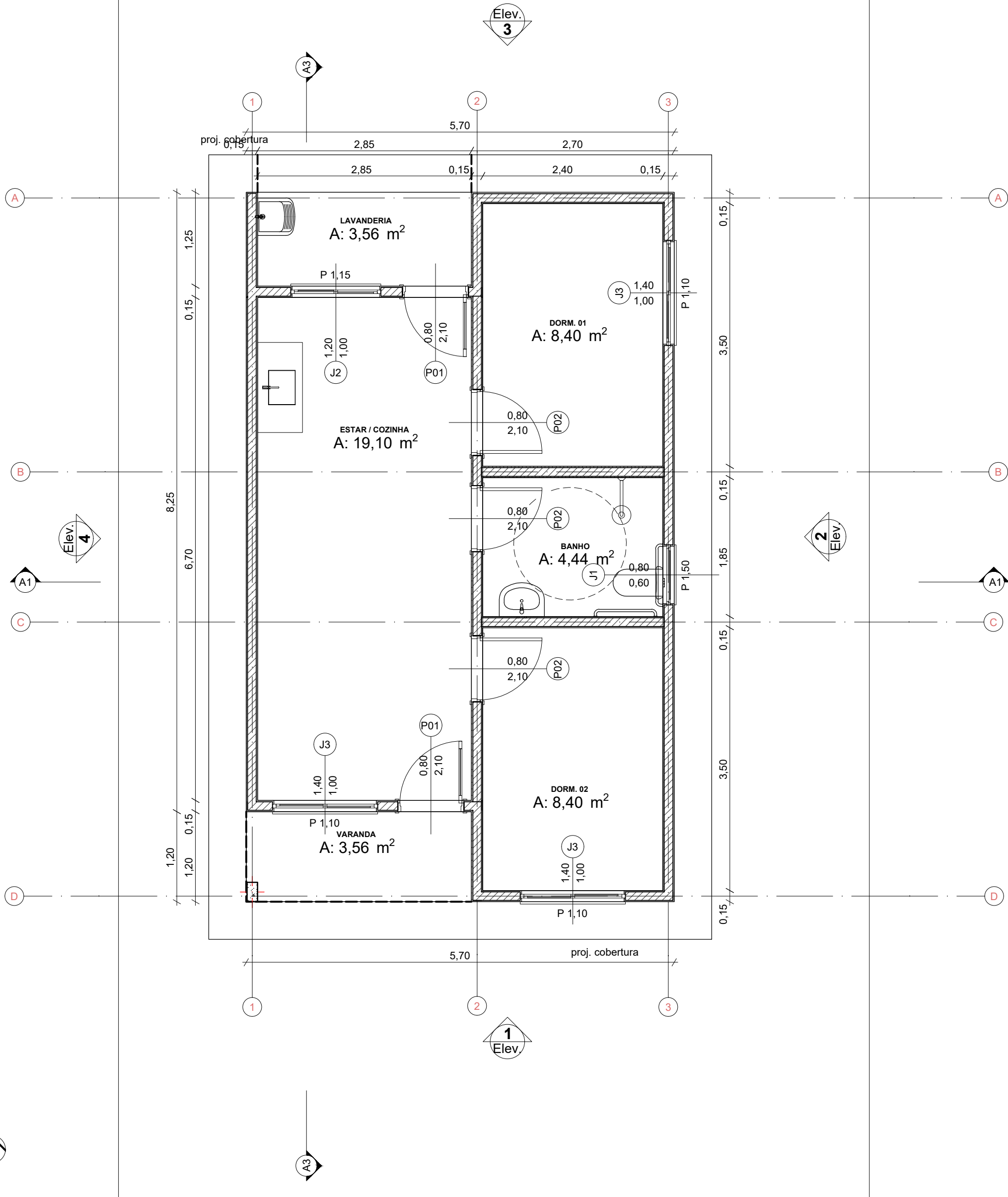

0 Planta Térreo  
Escala: 1:50

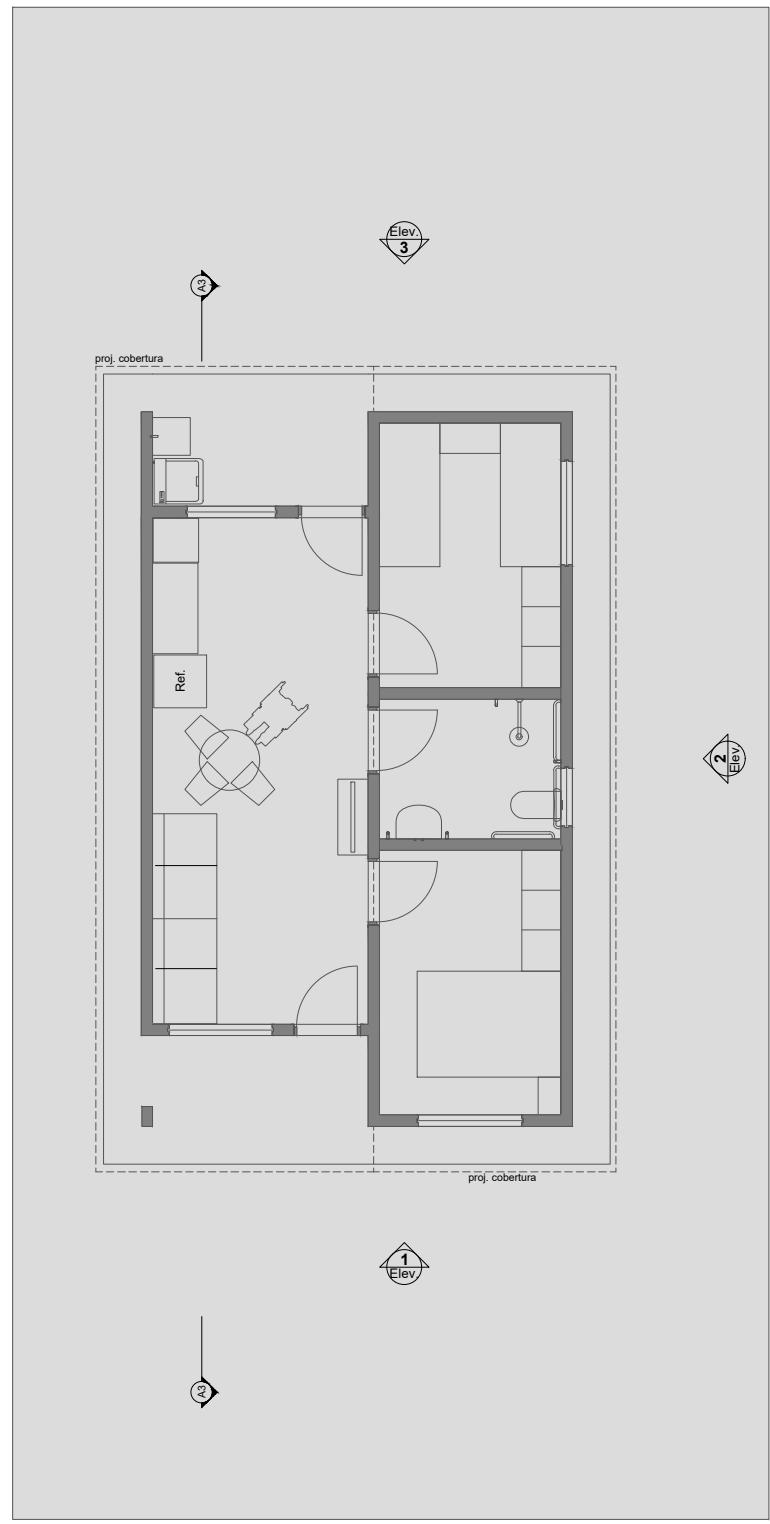

1 LAYOUT  
Escala: 1:100

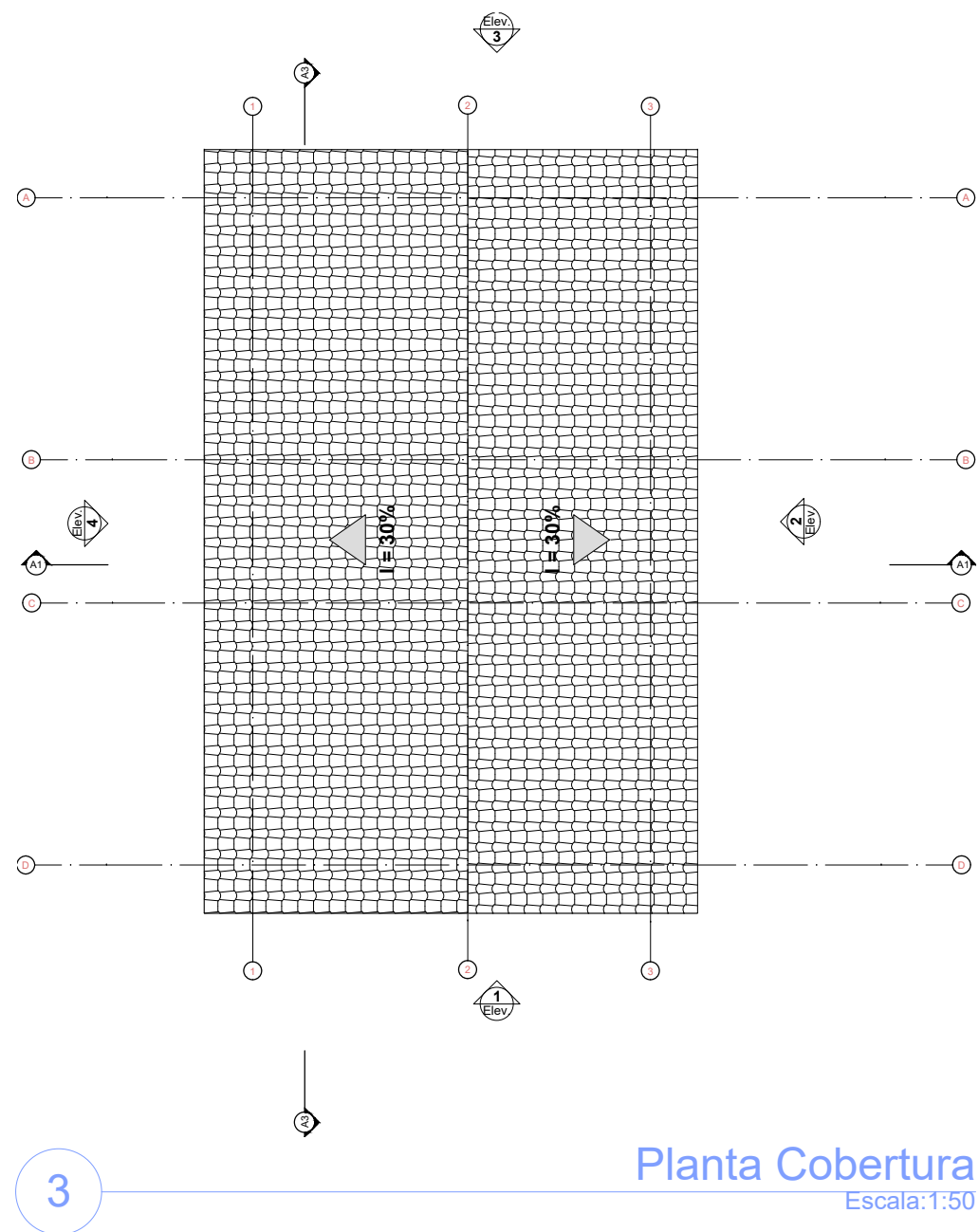

3 Planta Cobertura  
Escala: 1:50

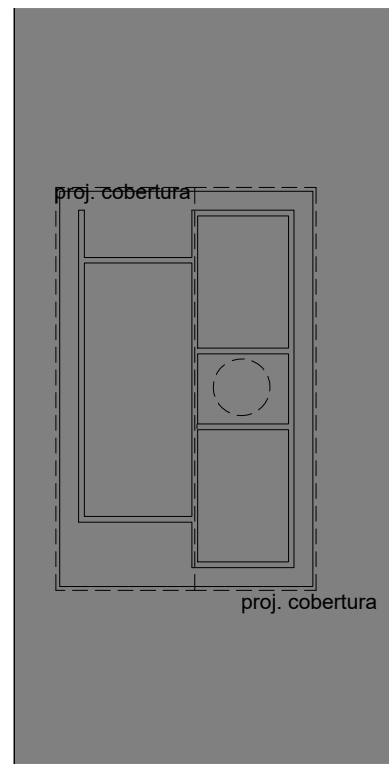

2 Implantação  
Escala: 1:200

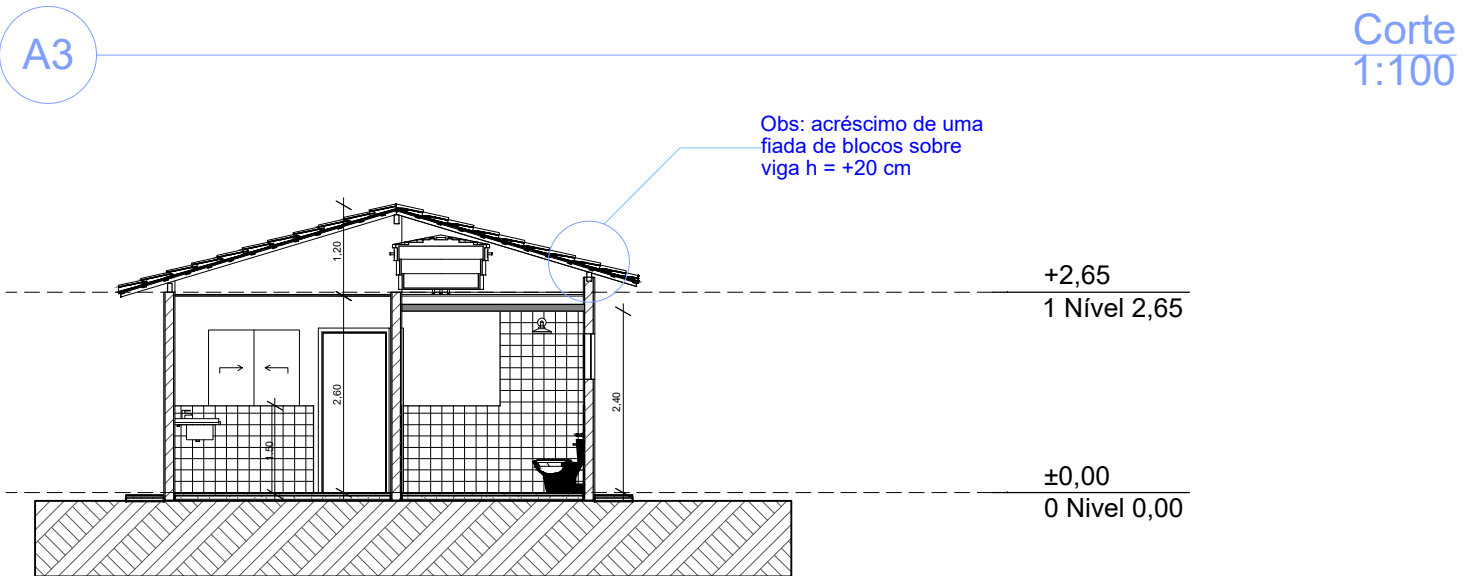
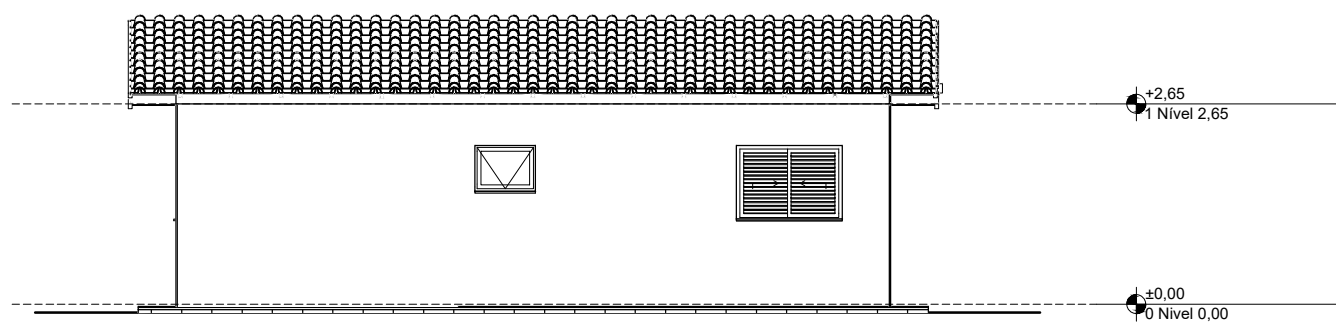
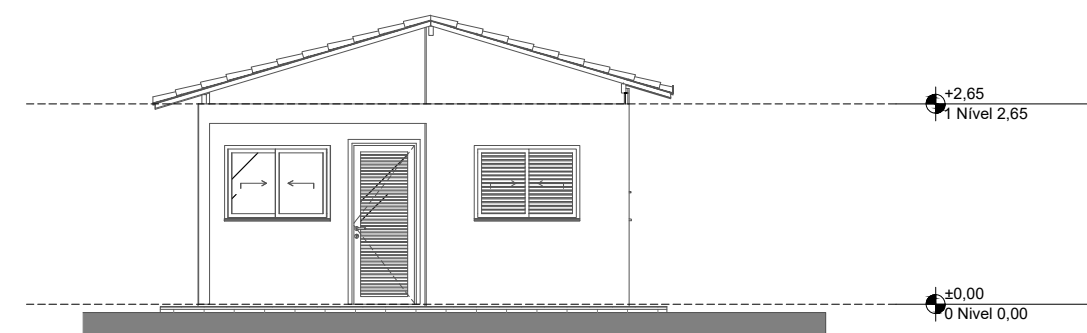
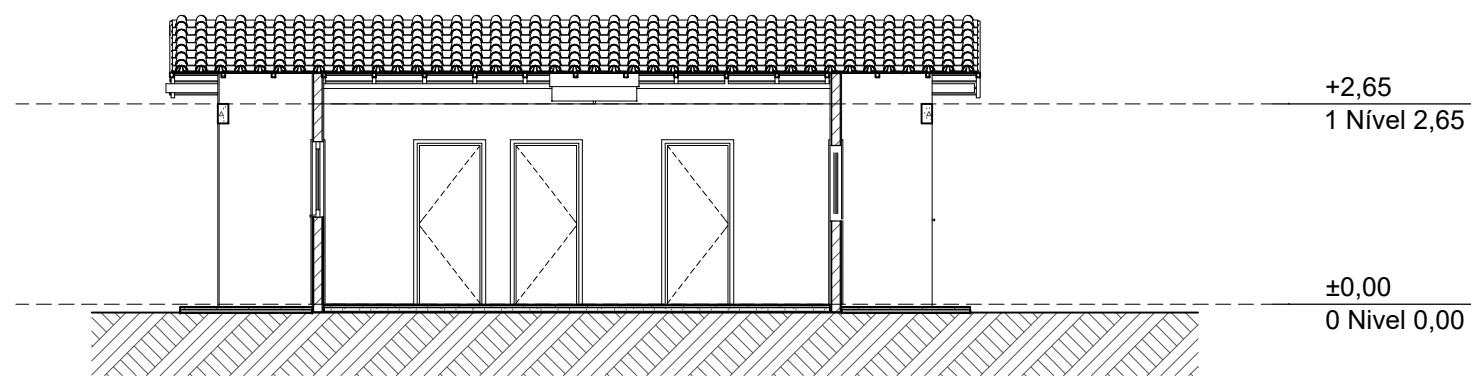

A3 Corte  
Escala: 1:100

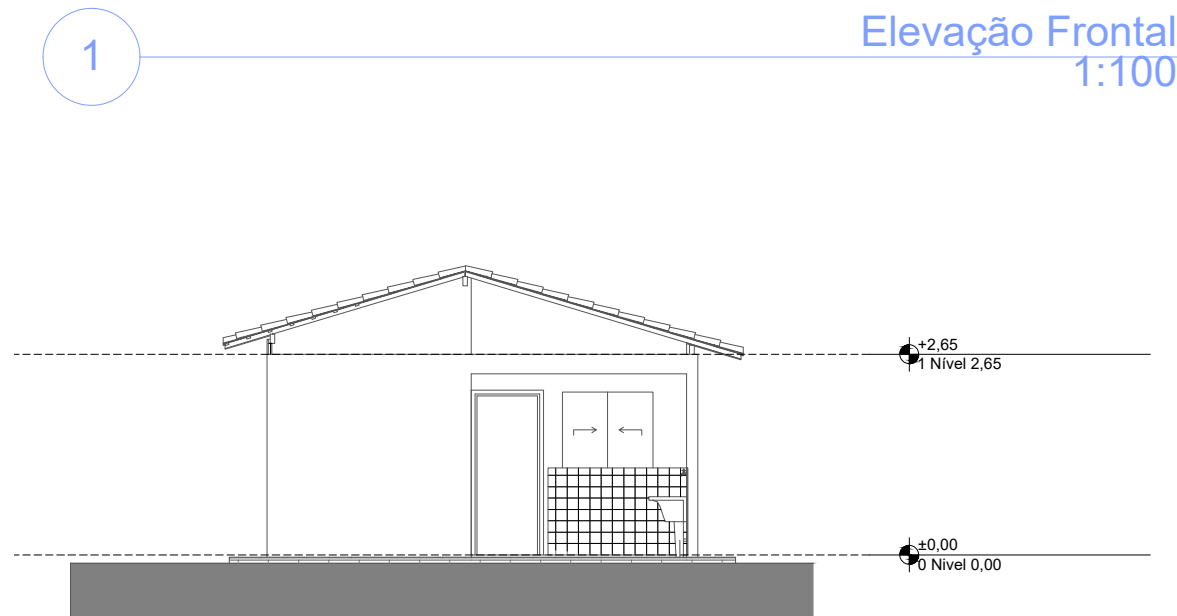

1 Elevação Frontal  
Escala: 1:100

3 Elevação Posterior  
Escala: 1:100

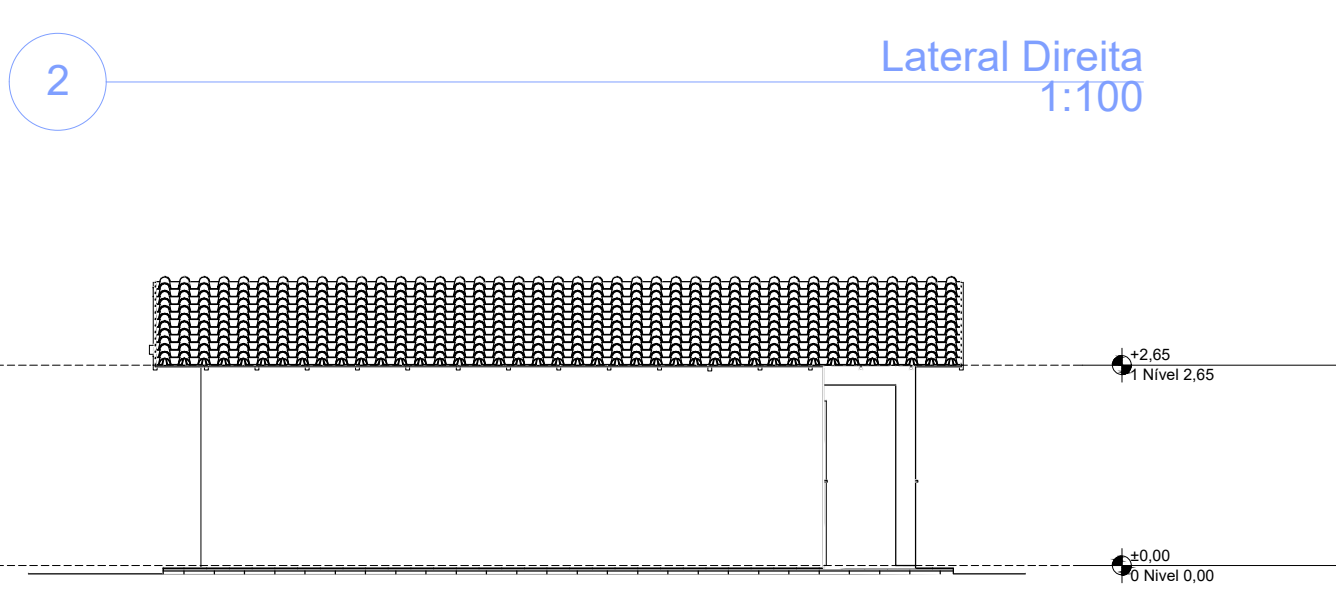

2 Lateral Direita  
Escala: 1:100

4 Lateral Esquerda  
Escala: 1:100

REV.	DESCRIÇÃO	MODIFICADO POR	DATA

Quadro de Areas			
Piso de Origem	Cômodo	Área Medida	
Nível 0,00	01	ESTAR / COZINHA	19,10
	02	DORM. 01	8,40
	03	BANHO	4,44
	04	DORM. 02	8,40
	05	VARANDA	3,56
	06	LAVANDERIA	3,56
			47,46 m²

PROGRAMA MINHA CASA MINHA VIDA

END: Travessa Santa Bárbara, Lot. Ponta de Areia, Barro Branco - Itaparica/BA



PROPRIETÁRIO:  
Prefeitura Municipal de Itaparica.

DESENHO:  
FNHIS SUB 50 - ARQUITETÔNICO

RESPONSÁVEL TÉCNICO:  
ENG.º EMANUEL SANTOS OLIVEIRA

CREA-BA:  
051601742-0

Data:  
AGOSTO/2025

Escala:  
INDICADA

Formato:  
A1  
FOLHA:  
01/01

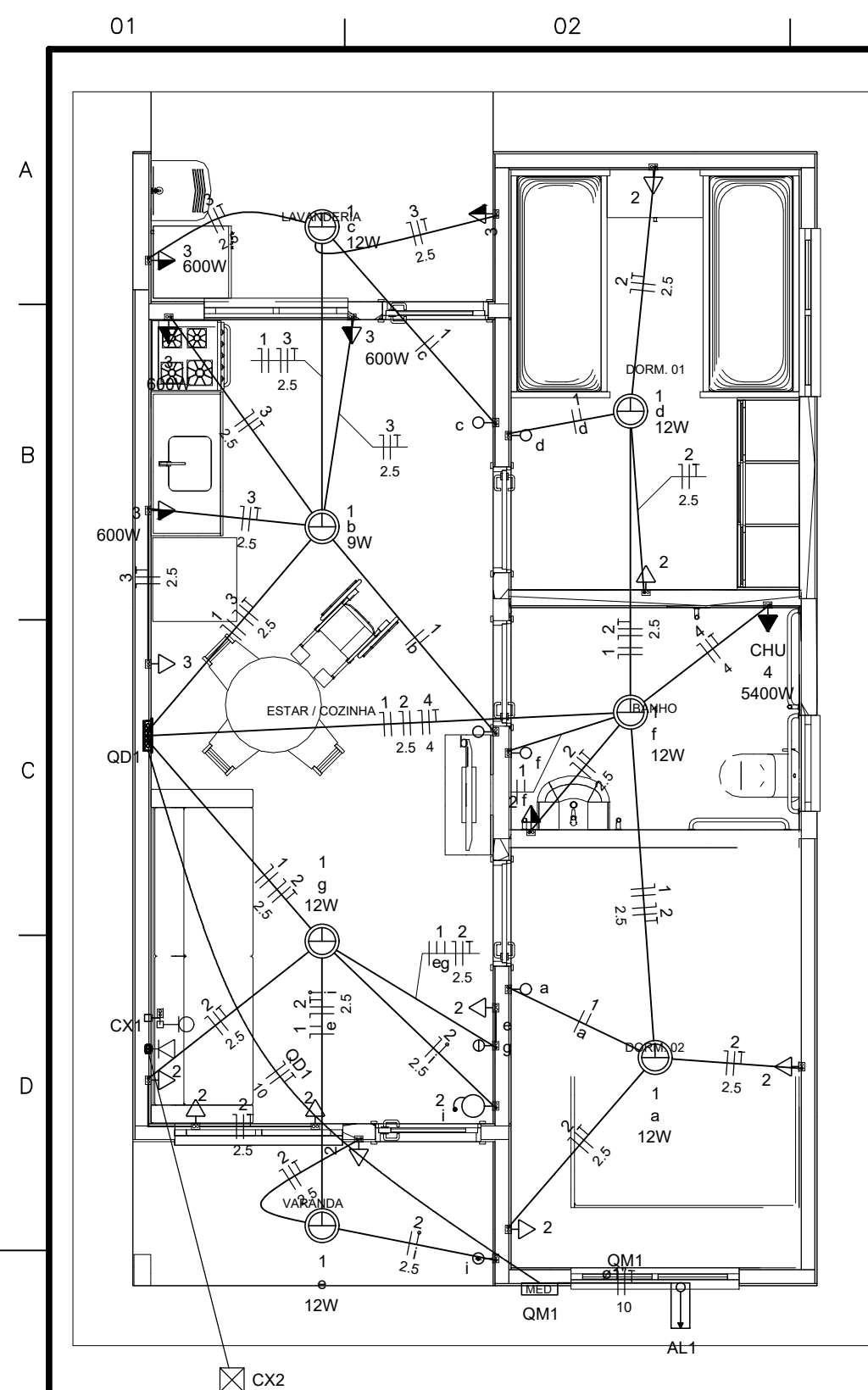





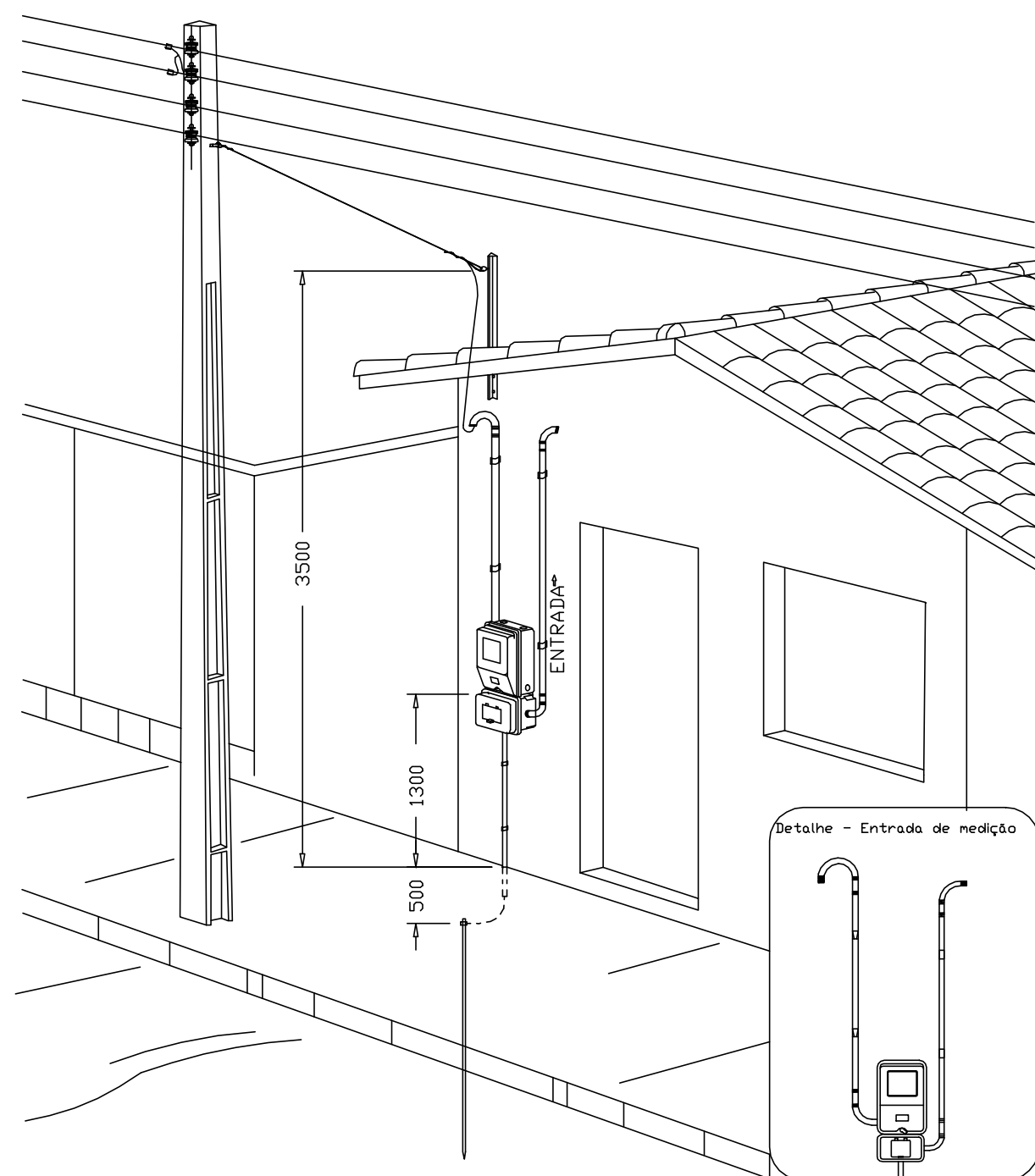
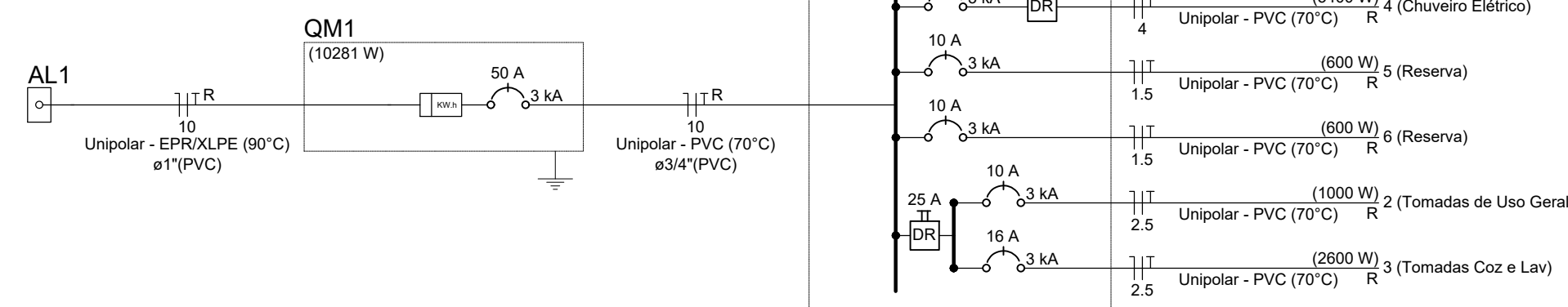









[illegible][illegible]







Quadro de Cargas (QD1)																											
Circuito	Descrição	Esquema	Método de inst.	Tensão (V)	Iluminação (W)			Tomadas (W)			Pot. total. (VA)	Pot. total. (W)	Fases	Pot. - R (W)	Pot. - S (W)	Pot. - T (W)	FCT	FCA	In' (A)	Ip (A)	Seção (mm2)	Ic (A)	Icc (kA)	Disj (A)	dV parc (%)	dV total (%)	Status
					9	12	0	100	600	5400																	
1	Iluminação	F+N	B1	220 V	1	6					116	81	R	81			1,00	1,00	0,2	0,5	1,5	17,5	3	10	0,02	0,84	OK
2	Tomadas de Uso Geral	F+N+T	B1	220 V			1	10			1111	1000	R	1000			1,00	1,00	2,5	5,1	2,5	24,0	3	10	0,12	0,94	OK
3	Tomadas Coz e Lav	F+N+T	B1	220 V				2	4		2889	2600	R	2600			1,00	1,00	13,1	13,1	2,5	24,0	3	16	0,42	1,24	OK
4	Chuveiro Elétrico	F+N+T	B1	220 V						1	5400	5400	R	5400			1,00	1,00	24,5	24,5	4	32,0	3	25	0,73	1,56	OK
5	Reserva	F+N+T	B1	220 V							600	600	R	600			1,00	1,00	2,7	2,7	1,5	17,5	3	10	0,00	0,00	OK
6	Reserva	F+N+T	B1	220 V							600	600	R	600			1,00	1,00	2,7	2,7	1,5	17,5	3	10	0,00	0,00	OK
TOTAL					1	6	1	12	4	1	10716	10281	R	10281		0		0									

Quadro de Demanda (AL 1)			
Tipo de carga	Potência instalada (kVA)	Fator de demanda (%)	Demandas (kVA)
Iluminação e TUG's (Casas e apartamentos)	1.23	75.00	0.92
Uso Específico	9.49	100.00	9.49
		TOTAL	10.41



**ATENÇÃO:**  
Exemplo de projeto inst. elétricas para edificações do Novo PAC  
FNHIS Sub50 - Portaria 1416/2023.  
Uso facultado, desde que revisado por responsável técnico  
com a devida emissão de ART/RRT/TRT, e adequado às  
particularidades de cada obra.

Legenda	
	Caixa 2x4" de embutir
	Caixa de passagem
	Entrada de serviço
	Espera para rede lógica a 0,30m do piso
	Interruptor simples 1 tecla - 1,10m do piso
	Interruptor simples 2 teclas - 1,10m do piso
	Lâmpada Led 12W A60
	Lâmpada Led 9W A60
	Ponto de TV a 0,30m do piso
	Pulsador de campainha 1 tecla - 1,10m do piso
	Quadro de distribuição
	Quadro de medição
	Timbre
	Tomada alta a 2,20m do piso
	Tomada baixa a 0,30m do piso
	Tomada média a 1,10m do piso

Legenda de condutos	
Elétrica	
	Direta
	Teto
	Alta
	Baixa
	Piso
Lógica	
	Piso
TV Cabo	
	Direta

## PROGRAMA MINHA CASA MINHA VIDA

END: Travessa Santa Bárbara, Lot. Ponta de Areia, Barro Branco - Itaparica/BA



PROPRIETARIO:  
Prefeitura Municipal de Itaparica.

DESENHO:  
**FNHIS SUB 50 - ELÉTRICO**

RESPONSÁVEL TÉCNICO:  
**ENG.º EMANUEL SANTOS OLIVEIRA**

CREA-BA:  
051601742-0

Data:  
AGOSTO/2025

Escala:  
**INDICADA**

Formato: A2

FOLHA: 01/01

Aérea medição monofásica- Padrão econômico



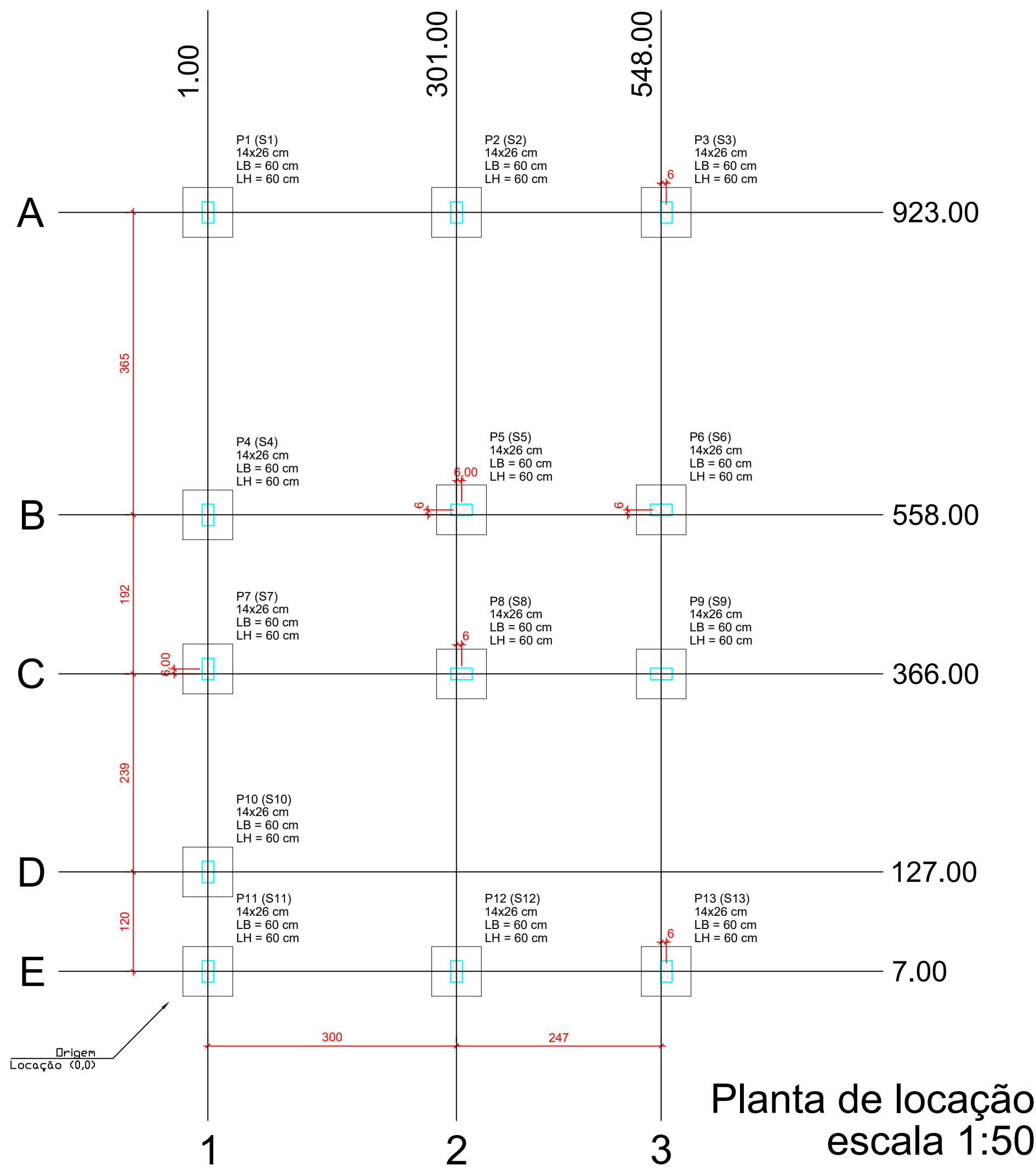

Forma do pavimento Nivel 0 Baldr (Nível -5)  
escala 1:50

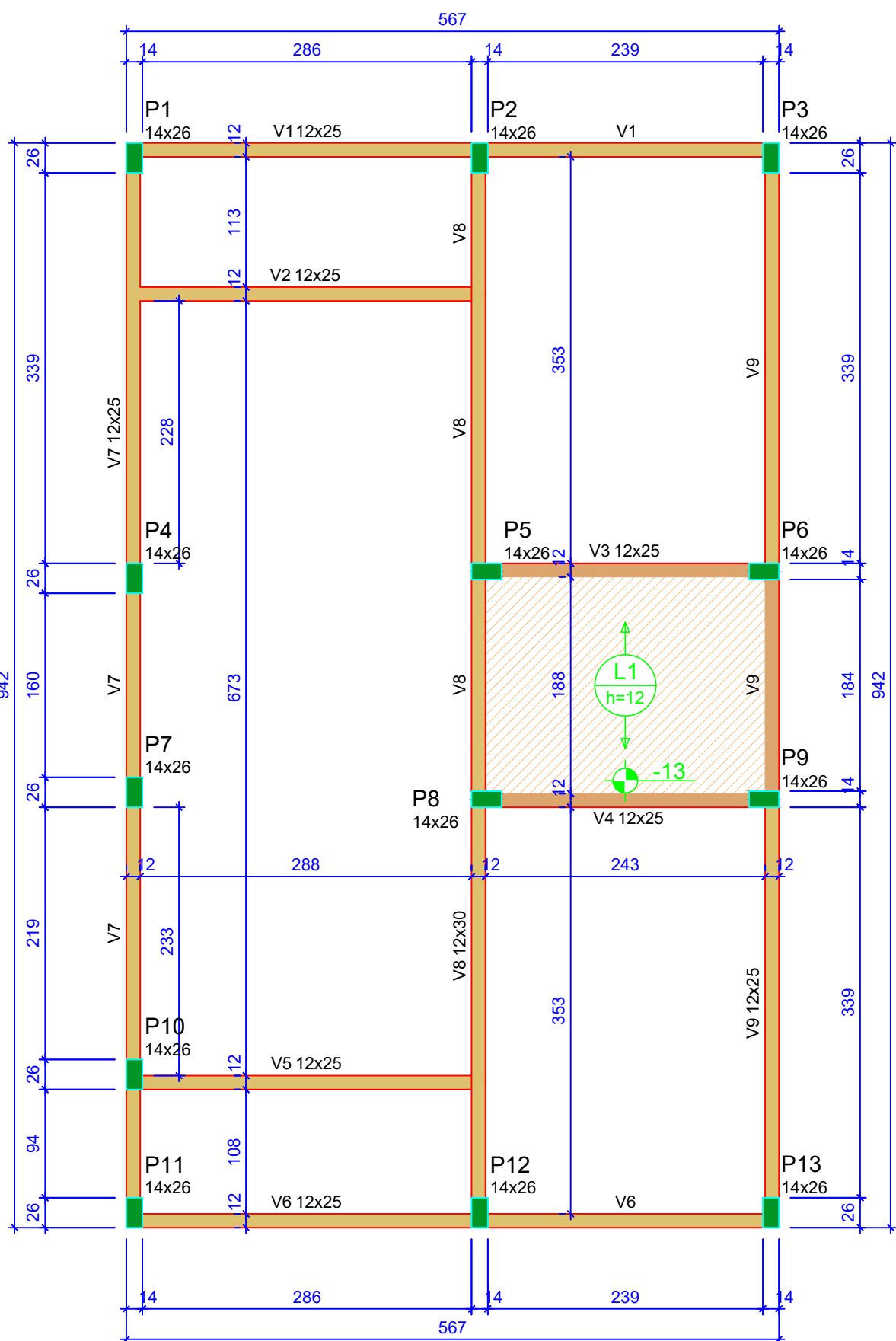

Forma do pavimento Nivel 1 Teto (Nível 265)  
escala 1:50

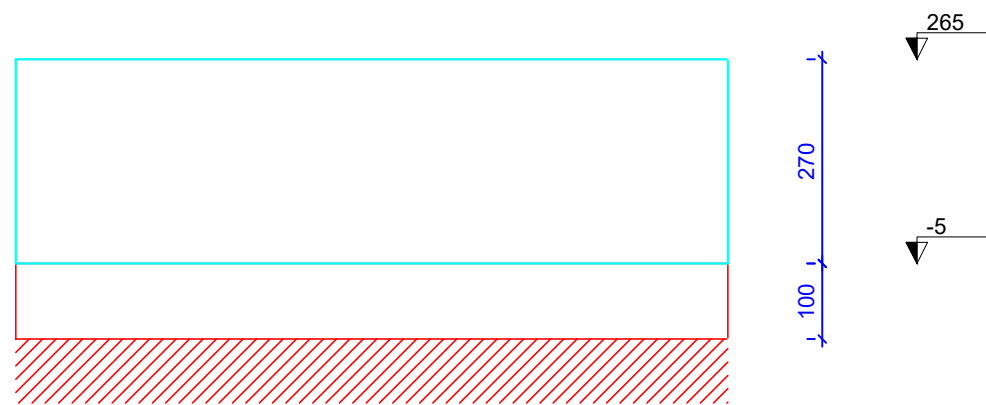
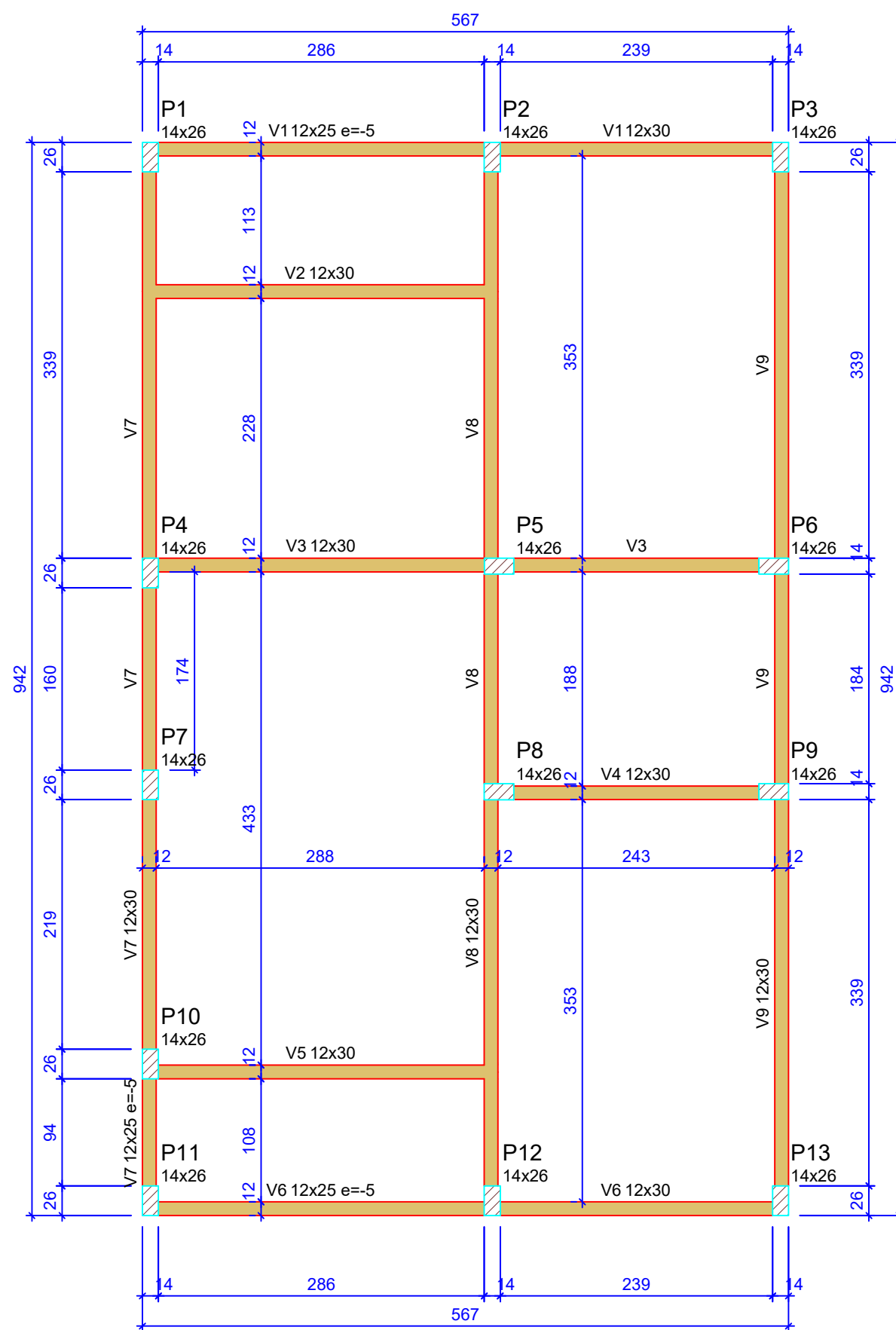

Corte Y-Y  
Esquemático  
escala 1:100

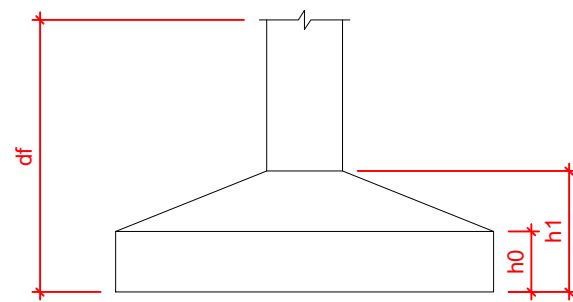

Pilar					Planta de Locação de Fundação				
Nome	Seção (cm)	X (cm)	Y (cm)	Posição	Carga Máx. (tf)	Nome	Lado B (cm)	Lado H (cm)	h1 / h0 (cm)
P1	14x26	1.00	923.00	A-1	5.9 S1	P2	60	60	20
P2	14x26	301.00	923.00	A-2	8.6 S2	P3	60	60	20
P3	14x26	554.00	923.00	A-3	4.2 S3	P4	60	60	20
P4	14x26	1.00	558.00	B-1	5.8 S4	P5	60	60	20
P5	14x26	307.00	558.00	B-2	8.8 S5	P6	60	60	20
P6	14x26	548.00	558.00	B-3	6.7 S6	P7	60	60	20
P7	14x26	1.00	372.00	C-1	2.9 S7	P8	60	60	20
P8	14x26	307.00	372.00	C-2	7.4 S8	P9	60	60	20
P9	14x26	548.00	372.00	C-3	6.8 S9	P10	60	60	20
P10	14x26	1.00	127.00	D-1	4.9 S10	P11	60	60	20
P11	14x26	301.00	127.00	D-2	3.0 S11	P12	60	60	20
P12	14x26	301.00	7.00	E-2	8.5 S12	P13	60	60	20
P13	14x26	554.00	7.00	E-3	4.3 S13				

Lajes - NÍVEL 1 TETO				
Nome	Tipo	Altura (cm)	Elevação (cm)	Sobrecarga (kgf/m²)
L1	Pré-moldada	12	-13	252

Características dos materiais		
fck (MPa)	Ecs (MPa)	Abatimento (cm)
20	21287	10.00

Dimensão máxima do agregado = 19 mm

Vigas - NÍVEL 0 BALDRAME			
Nome	Seção (cm)	Elevação (cm)	Nível (cm)
V1	12x25	-5	-10
V2	12x30	0	-5
V3	12x30	0	-5
V4	12x30	0	-5
V5	12x30	0	-5
V6	12x25	-5	-10
V7	12x30	0	-5
V8	12x30	0	-5
V9	12x30	0	-5

Vigas - NÍVEL 1 TETO			
Nome	Seção (cm)	Elevação (cm)	Nível (cm)
V1	12x25	0	265
V2	12x25	0	265
V3	12x25	0	265
V4	12x25	0	265
V5	12x25	0	265
V6	12x25	0	265
V7	12x25	0	265
V8	12x30	0	265
V9	12x25	0	265

Legenda das vigas e paredes	
	Viga
	Viga / Laje chata ou invertida

Legenda dos pilares	
	Pilar que morre
	Pilar que passa
	Pilar que nasce
	Pilar com mudança de seção

PROGRAMA MINHA CASA MINHA VIDA

END: Travessa Santa Bárbara, Lot. Ponta de Areia, Barro Branco - Itaparica/BA



PROPRIETÁRIO:  
Prefeitura Municipal de Itaparica.

DESENHO:  
FNHIS SUB 50 - ESTRUTURAL

RESPONSÁVEL TÉCNICO:  
ENG.º EMANUEL SANTOS OLIVEIRA

CREA-BA:  
051601742-0

Data:  
AGO/2025

Escala:  
INDICADA

Formato:  
A1  
FOLHA:  
01/03

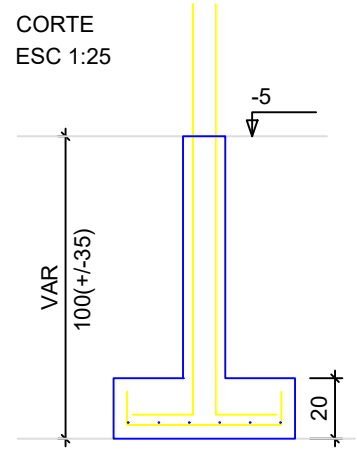
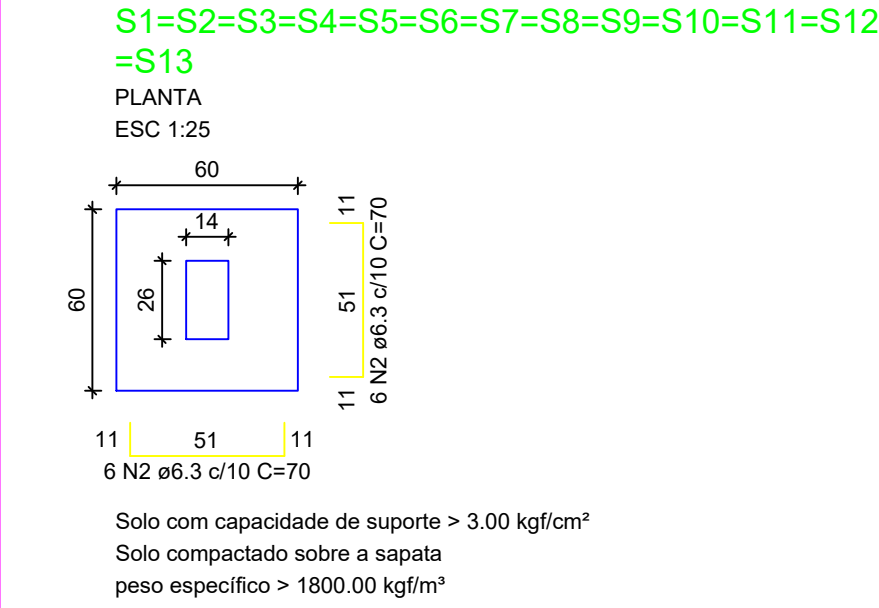
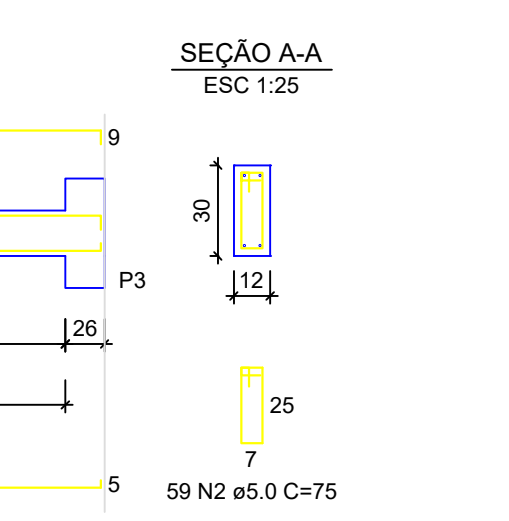
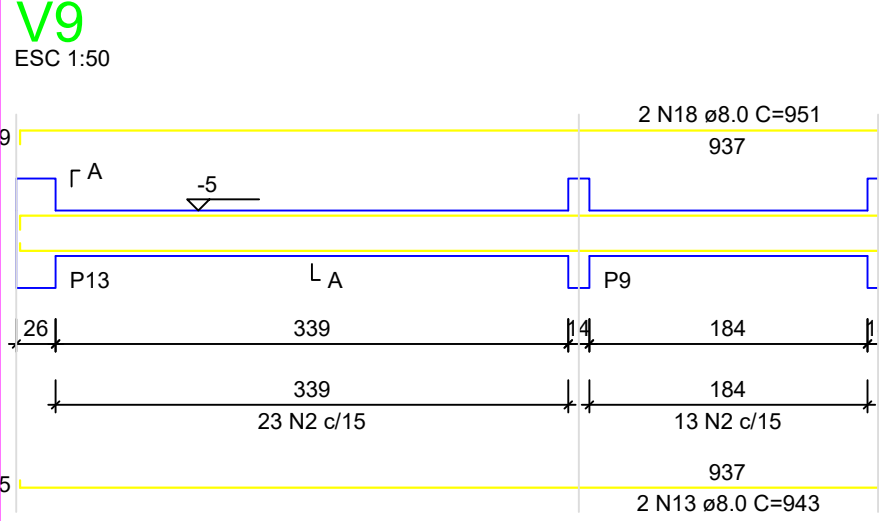
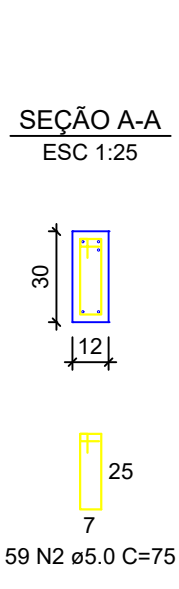
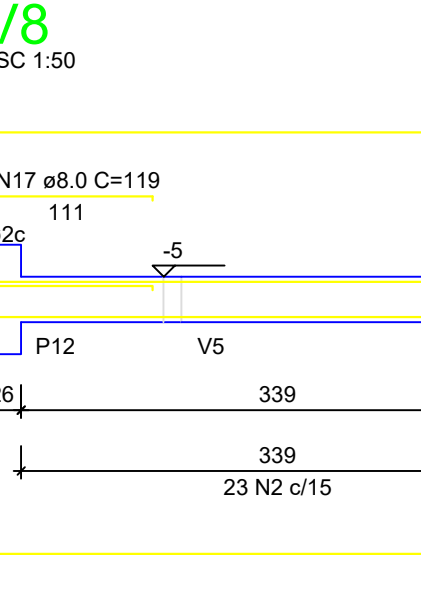
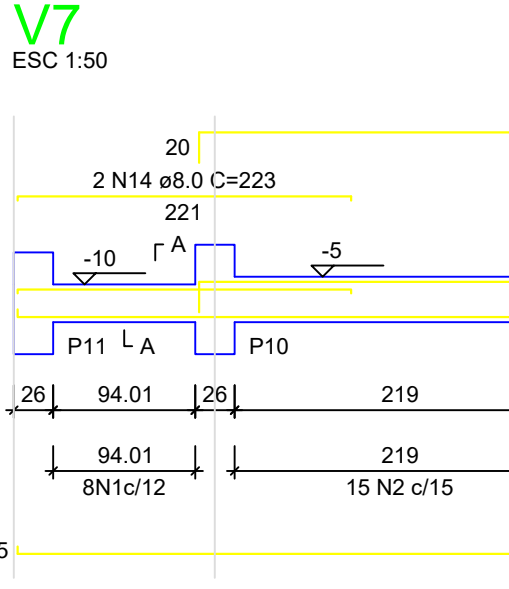
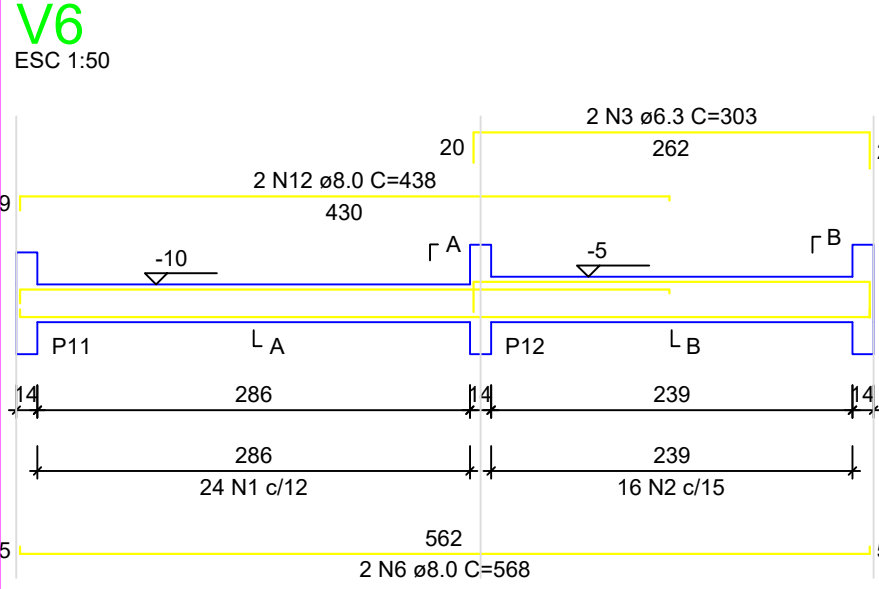
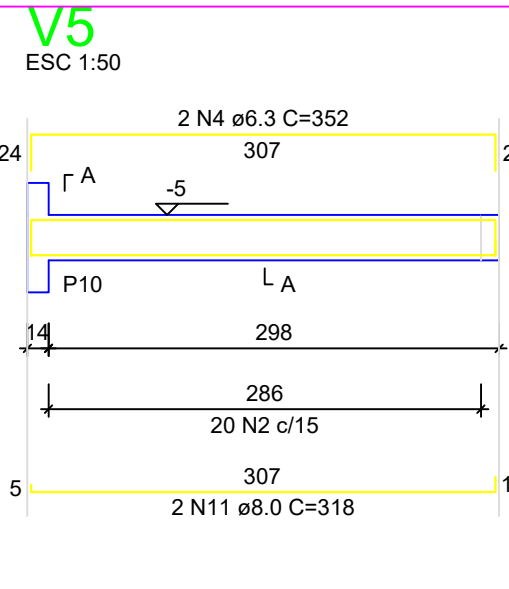
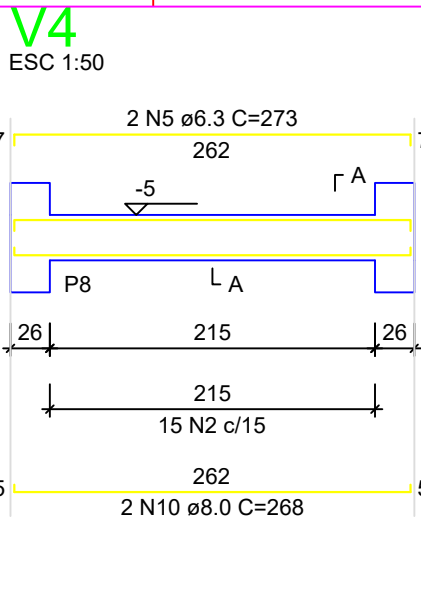
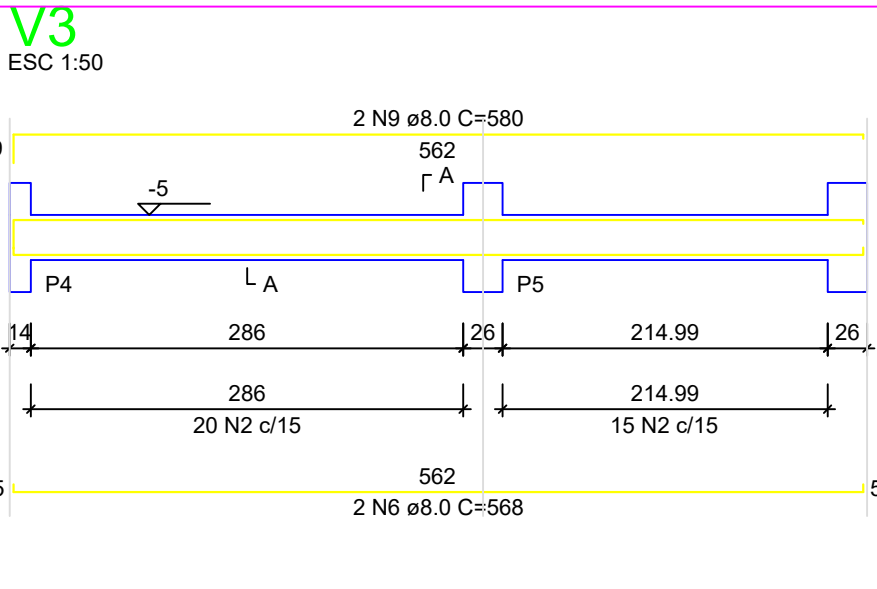
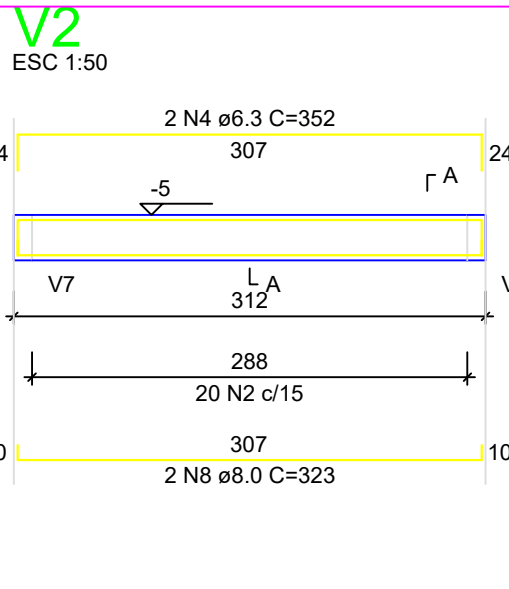
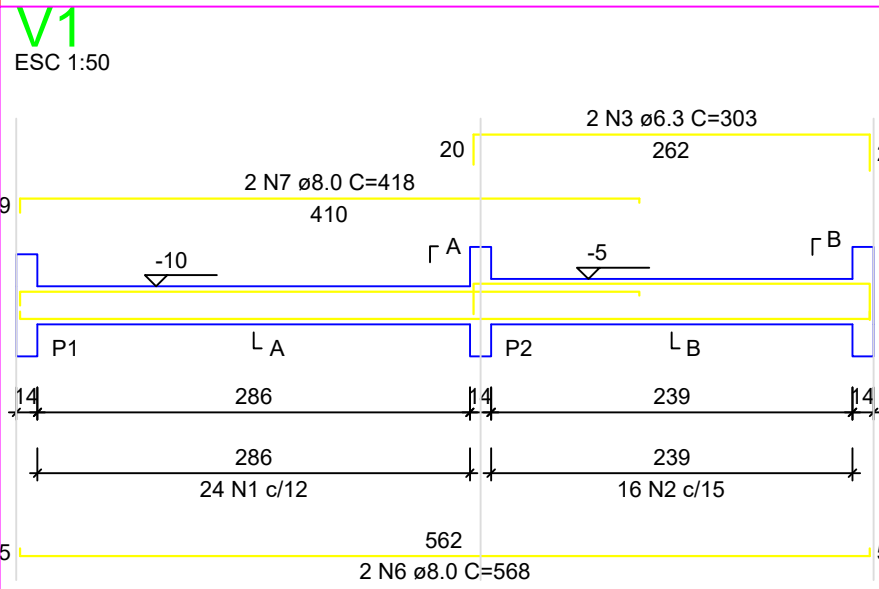

P1=P2=P3=P4=P5=P6=P7=  
=P8=P9=P10=P11=P12=  
=P13

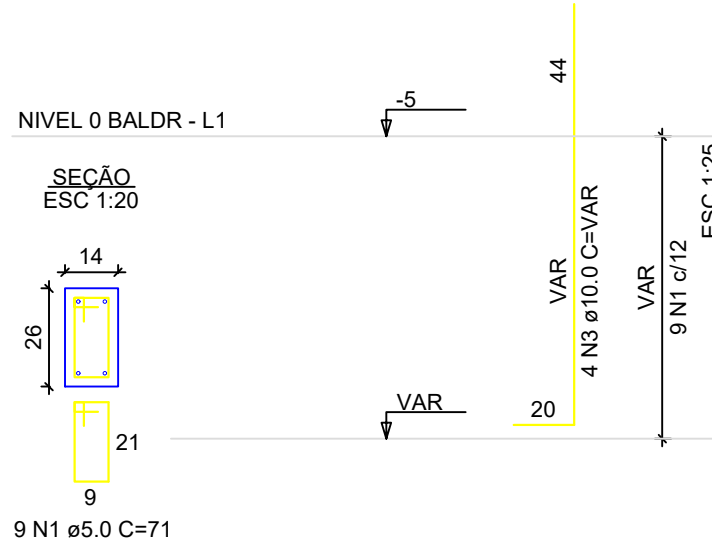

**ATENÇÃO:**  
Adotado Classe de Agressividade Ambiental I, conforme NBR 6118/2024, item 7.4.7.6. O responsável técnico deve verificar necessidade de ajustes conforme características locais da obra.

**ATENÇÃO:**  
Considerando que o segmento de arranque de pilar em contato com o solo é variável conforme cada local e características de obra, e de forma a atender a NBR 6118/2024 item 7.4.7.6 Tab. 7.2 tópico "d" ([...]) No trecho dos pilares em contato com o solo junto aos elementos de fundação, a armadura deve ter cobrimento nominal >= 45mm), para aumento de durabilidade, recomenda-se executar a caixa de arranques na parte em contato com o solo com afastamento maior.

Exemplo: Se o pilar for 14x26, e adotado classe de agressividade ambiental I, cobrimento 2,5cm, é recomendável fazer o trecho de caixa em contato com o solo com 2,0cm a mais em cada face, ou seja, 18x30.

RELAÇÃO DO AÇO - VIGAS NÍVEL 0 BALDRAME

V1	V2	V3			
V4	V5	V6			
V7	V8	V9			
AÇO	N	DIAM (mm)	QUANT	C.UNIT (cm)	C.TOTAL (cm)
CA60	1	5.0	56	65	3640
CA50	2	5.0	289	75	21875
	3	6.3	4	303	1212
	4	6.3	4	352	1408
	5	6.3	3	273	546
	6	8.0	6	568	3408
	7	8.0	2	418	836
	8	8.0	3	323	646
	9	8.0	580	1160	
	10	8.0	2	268	536
	11	8.0	3	318	636
	12	8.0	3	438	876
	13	8.0	6	943	5658
	14	8.0	2	223	446
	15	8.0	1	439	439
	16	8.0	2	842	1684
	17	8.0	2	119	238
	18	8.0	4	951	3804

RESUMO DO AÇO

AÇO	DIAM (mm)	C.TOTAL (m)	PESO + 0% (kg)
CA50	6.3	31.7	7.7
CA60	8.0	203.7	80.4
CA60	5.0	253.2	39
PESO TOTAL (kg)			
CA50	88.1		
CA60	39		
Volume de concreto (C-20 MPa) = 1.91 m³			
Área de forma = 39.26 m²			

RELAÇÃO DO AÇO - SAPATAS E PILARES DE ARRANQUE - NÍVEL 0 BALDRAME

13xS1

O	N	DIAM (mm)	QUANT	C.UNIT (cm)	C.TOTAL (cm)
60	1	5.0	117	71	8307
50	2	6.3	156	70	10920
	3	10.0	52	VAR	VAR

RESUMO DO AÇO

AÇO	DIAM (mm)	C.TOTAL (m)	PESO + 0% (kg)
60	5.0	83.1	26.7
50	10.0	82.2	50.7
60	5.0	83.1	12.8

PESO TOTAL (kg)

60	77.4
50	12.8

Volume de concreto (C-20 MPa) = 1.41 m³

Área de forma = 16.64 m²

PROGRAMA MINHA CASA MINHA VIDA

END: Travessa Santa Bárbara, Lot. Ponta de Areia, Barro Branco - Itapirica/BA



PROPRIETÁRIO:  
Prefeitura Municipal de Itapirica.

DESENHO:  
FNHIS SUB 50 - ESTRUTURAL

RESPONSÁVEL TÉCNICO:  
ENG.º EMANUEL SANTOS OLIVEIRA

CREA-BA:  
051601742-0

Data:  
AGO/2025

Escala:  
INDICADA

Formato:  
**A1**  
FOLHA:  
**02/03**

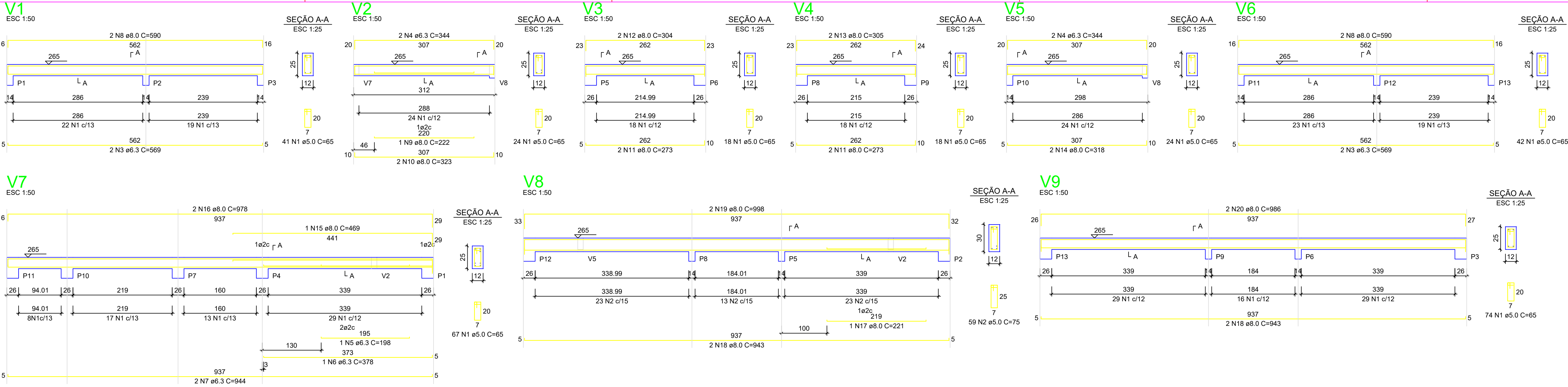

RELAÇÃO DO AÇO - VIGAS NÍVEL 1 TETO

V1 V4 V7	V2 V5 V8	V3 V6 V9			
AÇO	N	DIAM (mm)	QUANT	C.UNIT (cm)	C.TOTAL (cm)
CA60	1	5.0	308	65	20020
CA50	2	5.0	59	75	4425
	3	6.3	4	569	2276
	4	6.3	4	344	1376
	5	6.3	1	198	198
	6	6.3	1	378	378
	7	6.3	2	344	1688
	8	8.0	4	590	2360
	9	8.0	1	222	222
	10	8.0	2	323	646
	11	8.0	4	273	1092
	12	8.0	2	304	608
	13	8.0	2	305	610
	14	8.0	2	315	630
	15	8.0	1	469	469
	16	8.0	2	978	1956
	17	8.0	1	221	221
	18	8.0	4	943	3772
	19	8.0	2	958	1916
	20	8.0	2	986	1972

RESUMO DO AÇO

AÇO	DIAM (mm)	C.TOTAL (m)	PESO + 0% (kg)
CA50	8.0	61.2	15
CA60	5.0	165.6	65.3
PESO TOTAL (kg)		244.5	37.7
CA50	80.3		
CA60	37.7		

Volume de concreto (C-20) = 1,78 m³  
Área de forma = 32,67 m²

**ATENÇÃO:**  
Prever armaduras de esperas e respectivos pilares de amarração das paredes laterais junto ao telhado (oilão), conforme método construtivo empregado.

Prever eventuais estruturas adicionais de pilares e viga para o telhado, conforme método construtivo empregado.

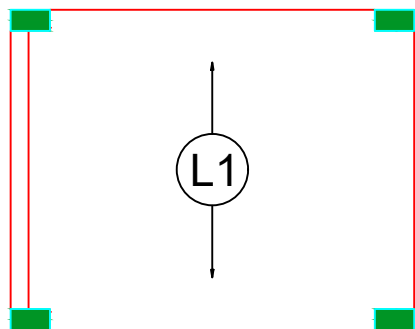

Armação positiva das lajes do pavimento Nível 1 Teto  
escala 1:50

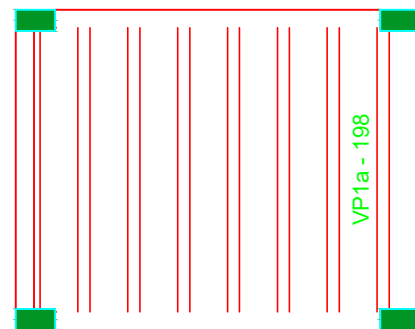

Planta de vigotas pré-moldadas  
escala 1:50

RELAÇÃO DO AÇO - PILARES NÍVEL 1 TETO

AÇO	N	DIAM (mm)	QUANT	C.UNIT (cm)	C.TOTAL (cm)
CA60	1	5.0	299	71	21229
CA50	2	10.0	52	267	13884

AÇO	DIAM (mm)	C.TOTAL (m)	PESO + 0% (kg)
CA50	10.0	138.8	85.6
CA60	5.0	212.3	32.7
PESO TOTAL (kg)		212.3	32.7
CA50	85.6		
CA60	32.7		

Volume de concreto (C-20) = 1,28 m³  
Área de forma = 28,08 m²

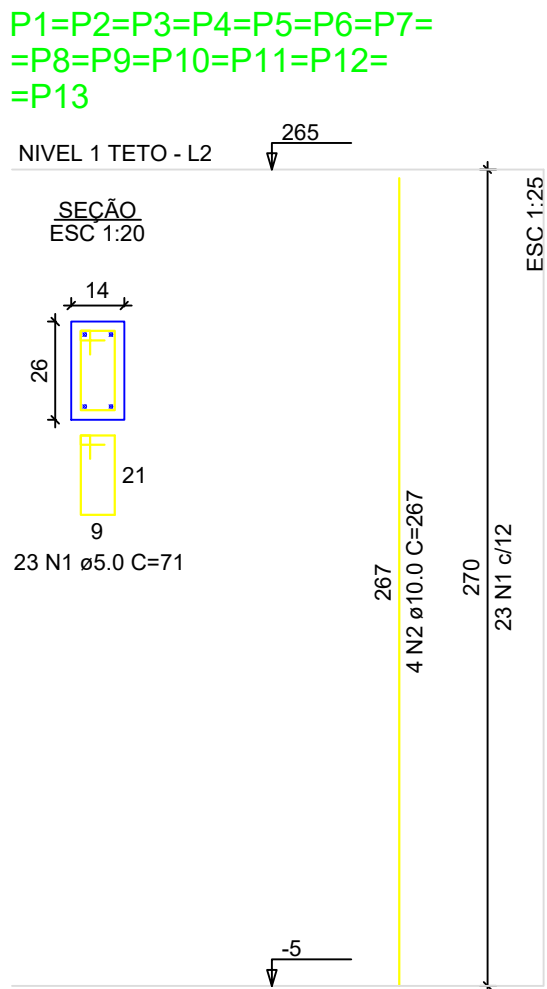

PROGRAMA MINHA CASA MINHA VIDA

END: Travessa Santa Bárbara, Lot. Ponta de Areia, Barro Branco - Itaparica/BA



PROPRIETÁRIO:  
Prefeitura Municipal de Itaparica.

DESENHO:  
FNHIS SUB 50 - ESTRUTURAL

RESPONSÁVEL TÉCNICO:  
ENG.º EMANUEL SANTOS OLIVEIRA

CREA-BA:  
051601742-0

Data:  
AGOSTO/2025

Escala:  
INDICADA

Formato:  
A1  
FOLHA:  
03/03



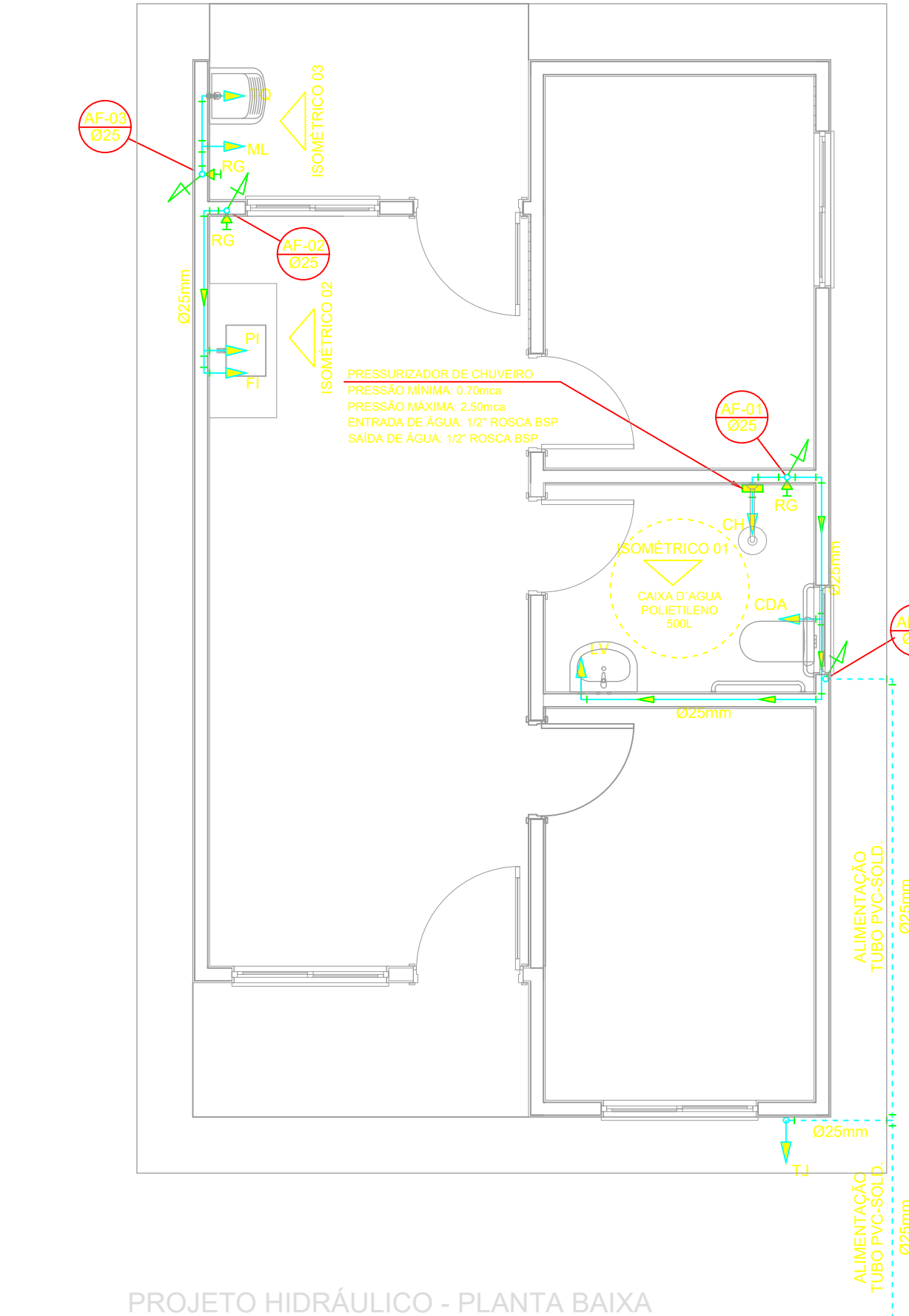

PROJETO HIDRÁULICO - PLANTA BAIXA  
ESCALA 1:50

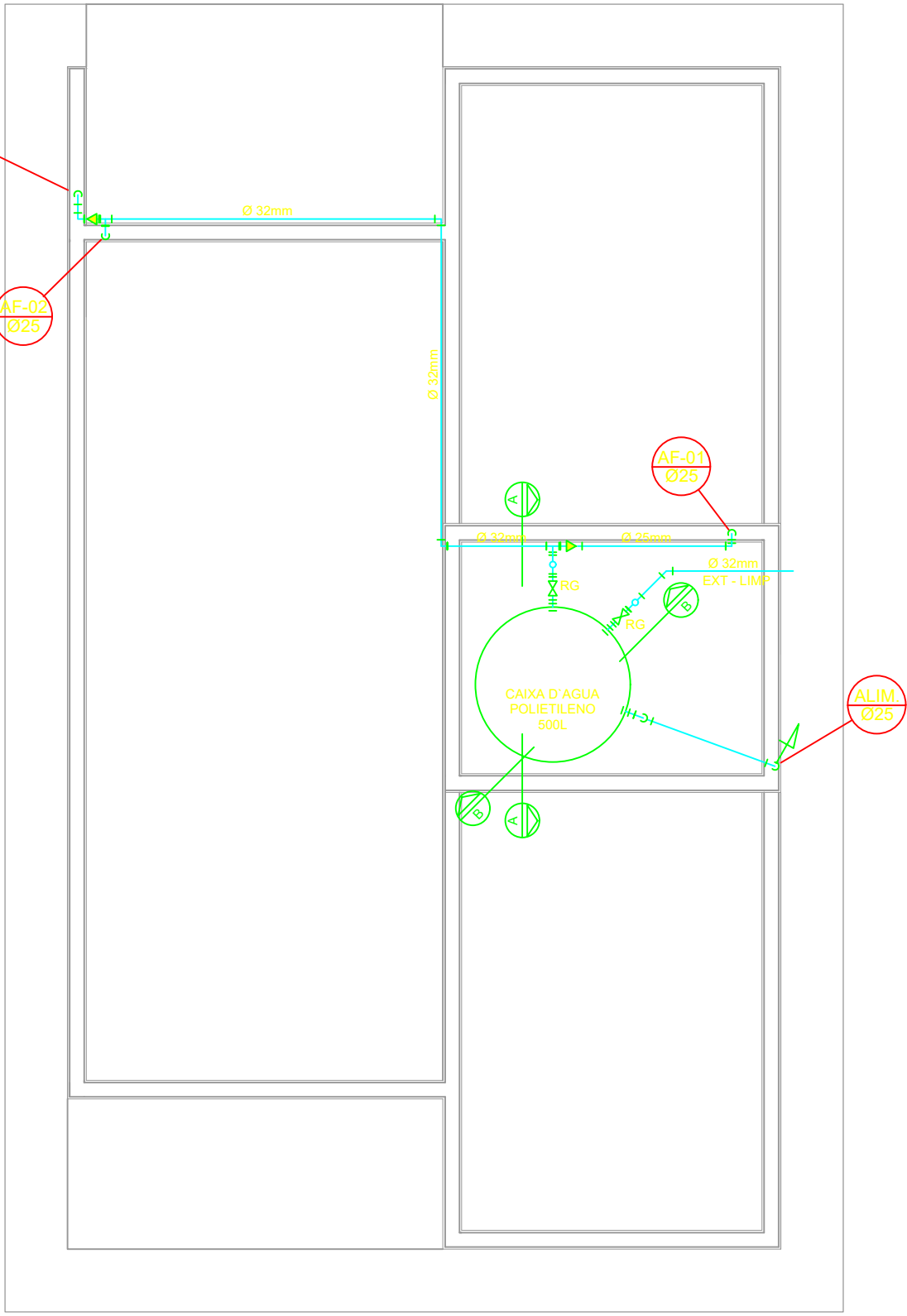

PROJETO HIDRÁULICO - BARRILETE  
ESCALA 1:50

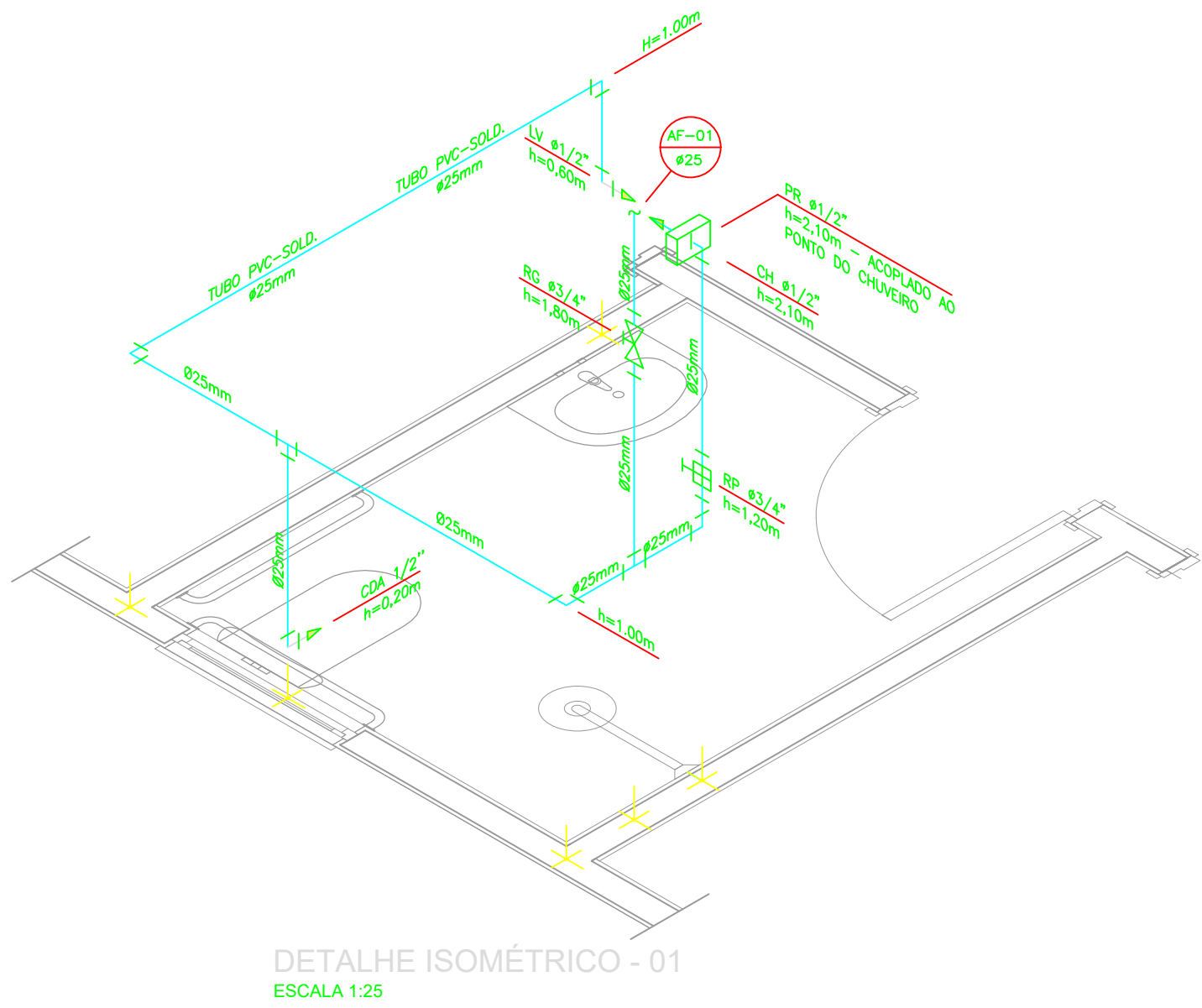

DETALHE ISOMÉTRICO - 01  
ESCALA 1:25

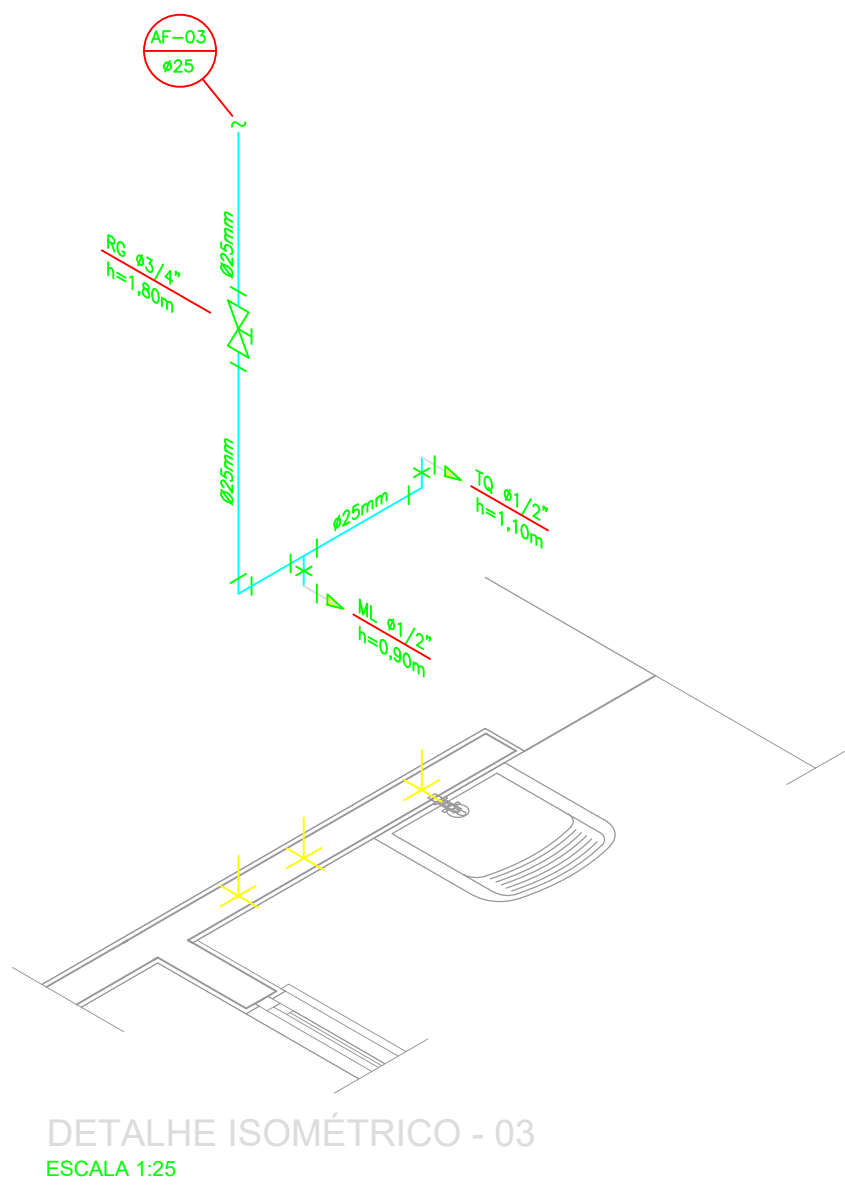

DETALHE ISOMÉTRICO - 03  
ESCALA 1:25

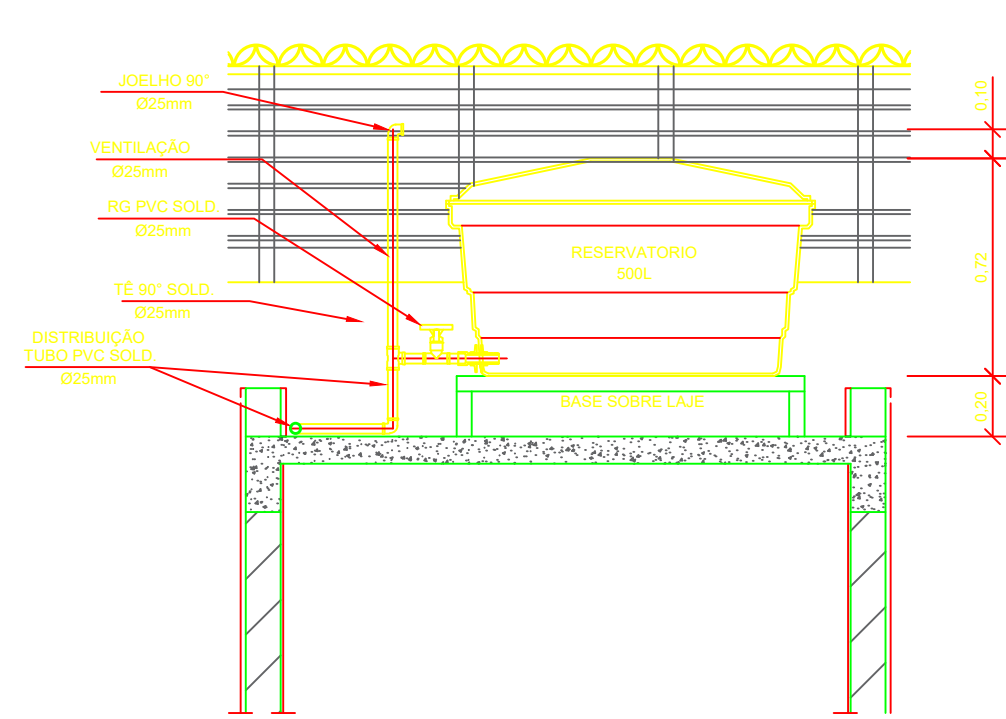

CORTE A-A  
ESCALA 1:25

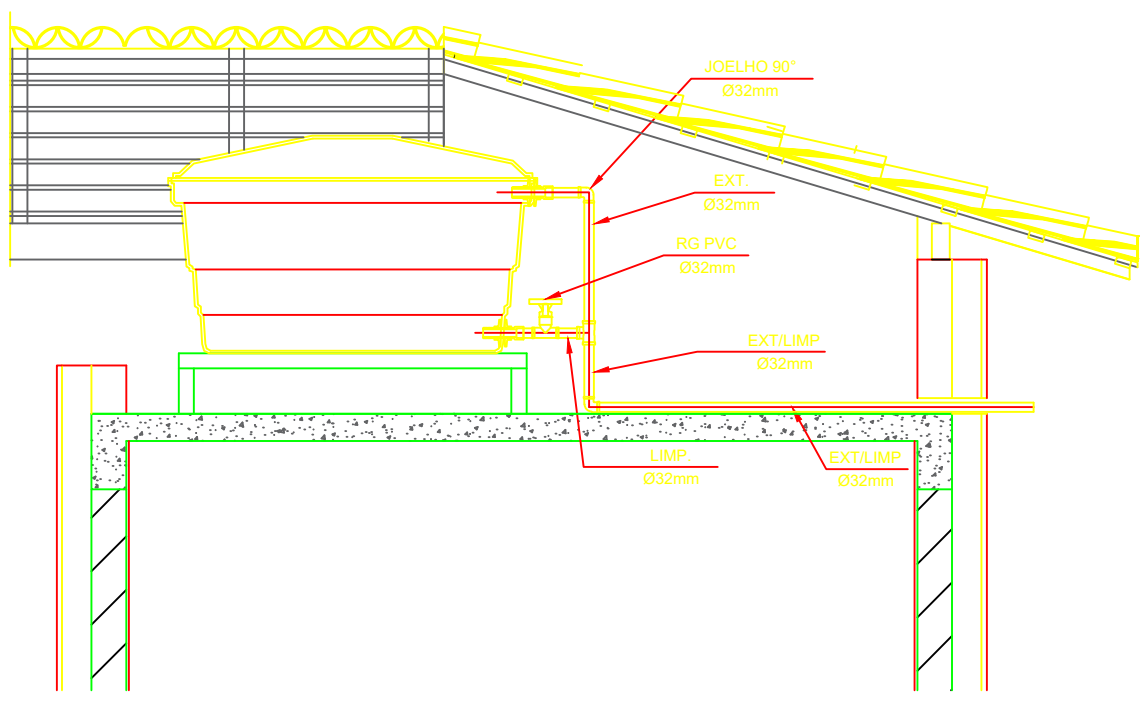

CORTE B-B  
ESCALA 1:25

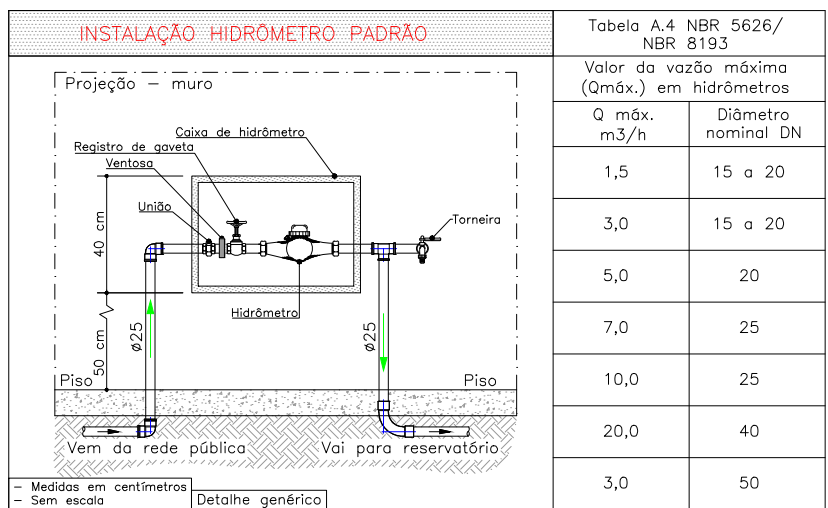

DETALHE 01 - CAVALETE HIDRÁULICO  
ESCALA 1:50

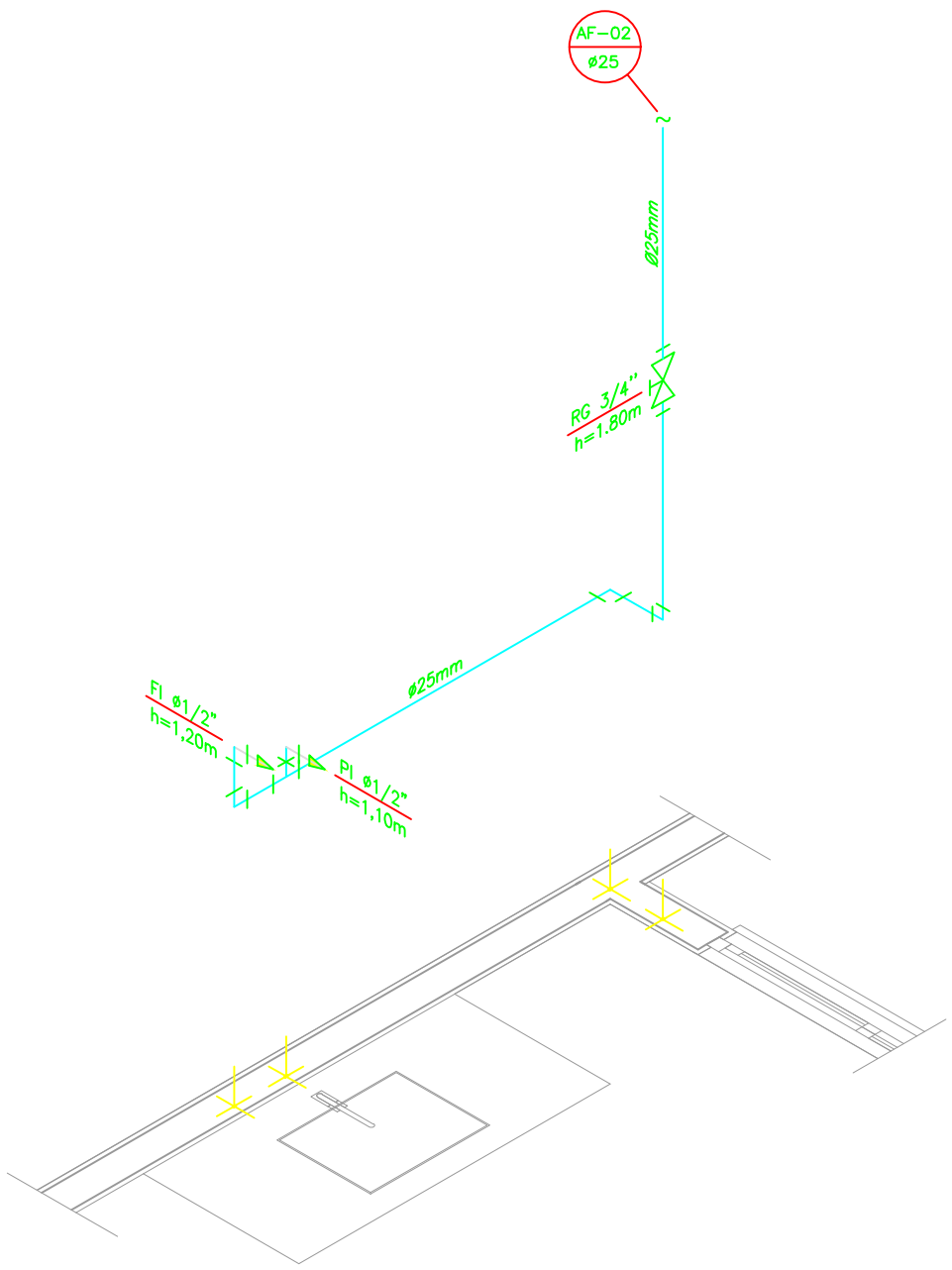

DETALHE ISOMÉTRICO - 02  
ESCALA 1:25

## NOTAS

### NOTAS GERAIS:

- 1.0 -As instalações de água fria deverão obedecer as normas da ABNT: NBR 5626/2020 e atender as exigências técnicas mínimas de higiene, segurança, economia e conforto dos usuários.
- 2.0 -Foi projetado um sistema de alimentação de forma indireta abastecida pela rede da concessionária que contará com um reservatório capacidade de 500L. O sistema de alimentação deverá ser instalado de modo a manter o vazão máximo do tubo alimentador da concessionária considerando sua seção plena (sem derivações que possam alterar o vazão de chegada da concessionária).
- 3.0 -Deverão ser utilizados nos pontos de saídas dos sub-ramais conexões (tais como: joelhos, luvas ou tes onde indicadas) da série azul com bucho de latão nas bitolas conforme dimensionadas em projeto.
- 4.0 -Foi adotado o uso de caixa de descarga acoplada em todo projeto.
- 5.0 -QUANTO AOS TUBOS E CONEXÕES:
  - 5.1 -Tubos e conexões em PVC-SOLDÁVEL.
    - 5.1.1 -Foram considerados tubos e conexões em pvc-soldável da marca TIGRE ou similar, em todo o projeto exceto onde indicado.
    - 5.1.2 -Todos os diâmetros estão em milímetros conforme projeto exceto onde indicado.
    - 5.1.3 -Deverão ser utilizados metais sem acabamentos em lugares como barrilete e caixa de registro da marca DECA modelo 1502 B ou similar da FABRIMAR.
    - 5.1.4.1 -MODO DE SOLDAGEM:
      - a -Verificar se a bolsa da conexão e a ponta dos tubos a ligar estão perfeitamente limpas e por meio de uma lixa N°100 tirar o brilho das superfícies a serem soldadas, com o objetivo de melhorar a condição de ataque do adesivo.
      - b -Limpar as superfícies ligadas com solução limpaadora eliminando as impurezas e gorduras que poderão impedir a posterior ação do adesivo.
      - c -Proceder a distribuição uniforme do adesivo nas superfícies tratadas. Aplicar o adesivo primeiro na bolsa e, depois, na ponta.
      - d -O adesivo não deve ser aplicado em excesso, pois tratando-se de um solvente ele origina um processo de dissolução do material. O adesivo não serve para preencher espaços ou fechar furos.
      - e -Encaixar as extremidades e remover o excesso de adesivo.
      - f -Observar que o encaixe seja bastante justo (quase impraticável sem o adesivo) pois sem pressão não se estabelece a soldagem. Aguarde o tempo de soldagem de 12 horas, no mínimo, para colocar a rede em carga (pressão).
    - 5.1.4.2 -QUANTO A EXECUÇÃO DAS JUNTAS-SOLDAS:
      - 5.1.4.3 -LISTA DE MATERIAS:
        - a -Lixa de pano N°100
        - b -Arco de serra
        - c -Lima
        - d -Estopa branca
        - e -Solução limpaadora
        - f -Adesivo plástico
        - g -Fita veda rosca (para os pontos em contatos com rosca)
      - 5.1.5 -Instale sempre tubos e conexões de uma mesma marca, dessa forma evitaremos problemas de folgas ou dificuldade de encaixe que poderão surgir.
    - 5.2 -Os diâmetros dos tubos e conexões de pvc-soldável correspondem aos diâmetros externos, dessa forma os tubos em pvc-soldável correspondem em polegadas aos diâmetros abaixo relacionados:

PVC-SOLDÁVEL (mm)	PVC-ROSCÁVEL (Ø)	FERRO GALVANIZADO (Ø)
20	1/2"	1/2"
25	3/4"	3/4"
32	1"	1"
40	1 1/4"	1 1/4"
50	1 1/2"	1 1/2"
60	2"	2"
  - 5.3 -Ao realizar a junção do tubo em pvc-soldável e tubos em pvc-roscável , deverá ser realizado com o uso de adaptador liso e rosca.
  - 5.4 -Não é permitido em hipótese alguma o uso de aquecimento para a fabricação de bolsas ou curvas devendo ser utilizadas as conexões apropriadas como: luva simples, luva de correr e curvas conforme necessária.
  - 5.5 -Todas as cotas estão em metros.

## LEGENDA

- |       |   |
|-------|---|
| AF    | Coluna de Água Fria                           |
| ALIM. | Tubulação de Alimentação                      |
| DIST. | Tubulação de Distribuição                     |
| T.B.  | Torneira de Boia                              |
| LV    | Ponto de água para lavatório                  |
| CDA   | Ponto de água para Caixa de descarga acoplada |
| TS    | Ponto de água                                 |
| TL    | Ponto de água para torneira de limpeza        |
| TJ    | Ponto de água para torneira de jardim         |
| PR    | Pressurizador (acoplado ao ponto do chuveiro) |
| RG    | Registro de Gaveta                            |
| DN/Ø  | Diâmetro nominal das peças                    |
| +     | Luva L.R.A. com bucha de latão 25x1/2"        |
| +     | Joelho L.R.A. com bucho de latão 25x1/2"      |
| +     | Prumada que desce                             |
| +     | Prumada que sobe                              |
| +     | Bucha de Redução                              |
| +     | Nomenclatura da tubulação                     |
| +     | Numeração da tubulação                        |
| +     | Diâmetro da tubulação                         |
| +     | Tubulação de água fria pela parede ou teto    |
| +     | Tubulação de água fria pelo piso              |

## OBSERVAÇÕES

### PROGRAMA MINHA CASA MINHA VIDA

END: Travessa Santa Bárbara, Lot. Ponta de Areia, Barro Branco - Itaparica/BA

	PROPRIETÁRIO: Prefeitura Municipal de Itaparica.
DESENHO: FNHIS SUB 50 - HIDROSANITÁRIO	

RESPONSÁVEL TÉCNICO: ENG.º EMANUEL SANTOS OLIVEIRA	Formato: A1
CREA-BA: 051601742-0	FOLHA: 01/01
Data: AGOSTO/2025	Escala: INDICADA

## LOCALIZAÇÃO

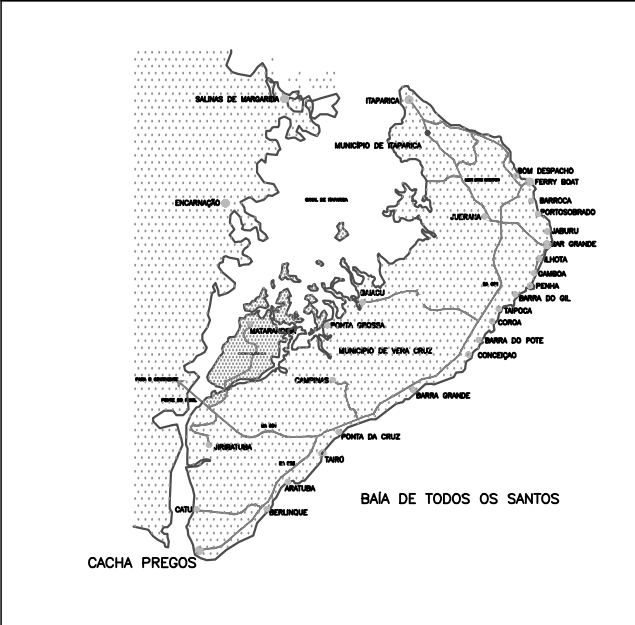

TABELAS
---------

TABELA DE ÁREAS	
TERRENO	5.419,28 m <sup>2</sup>

## PROJEÇÃO

SISTEMA DE COORDENADAS

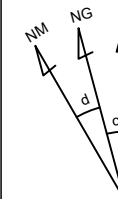

PROJEÇÃO UNIVERSAL TRANSVERSA DE MERCATOR  
Coordenadas planas Sistema UTM  
DATUM - SIRGAS2000  
Meridiano Central = 39° WGr  
Norte = Equador acrescido de 10.000.000 m  
Este = Meridiano Central acrescido de 500.000 m

Documento assinado digitalmente

gov.br

**EMANUEL SANTOS OLIVEIRA**  
Data: 07/11/2025 11:06:04-0300  
Verifique em <https://validar.iti.gov.br>

**IMPLANTAÇÃO - PROJETO MINHA CASA MINHA VIDA**

END: Avenida Beira Mar, BA 533, SN, Bom Despacho - Itaparica/BA



PROPRIETÁRIO: PREFEITURA MUNICIPAL DE ITAPARICA

DESENHO: EMANUEL OLIVEIRA

Formato: A3

RESPONSÁVEL TÉCNICO:  
ENG.º EMANUEL SANTOS OLIVEIRA

CREA-BA:  
051601742-0

Data:  
AGOSTO/2025

Escala:  
1/750

Formato:  
**A3**

FOLHA: 01/0



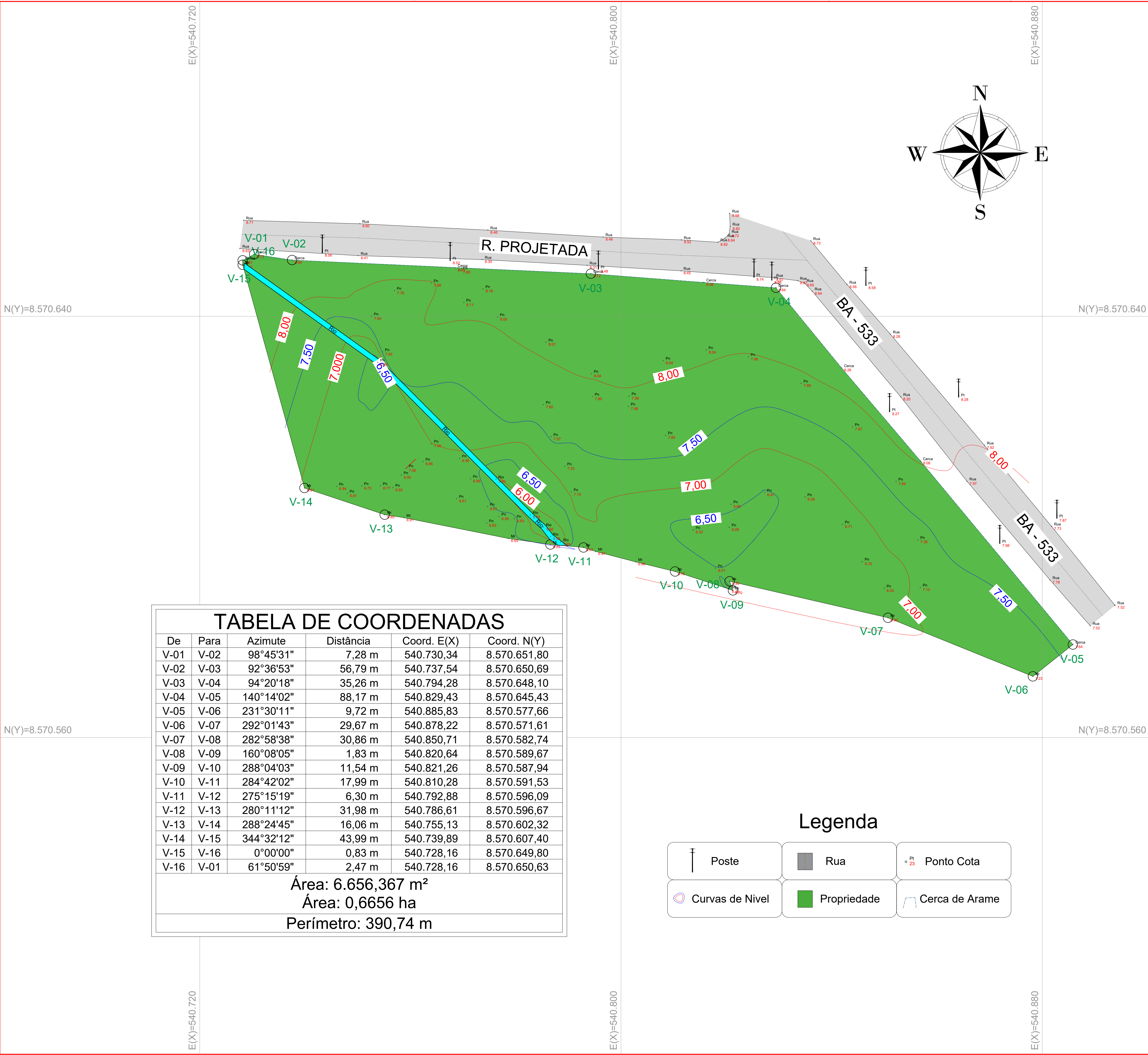

## MAPA



## LOCALIZAÇÃO



## PROJEÇÃO

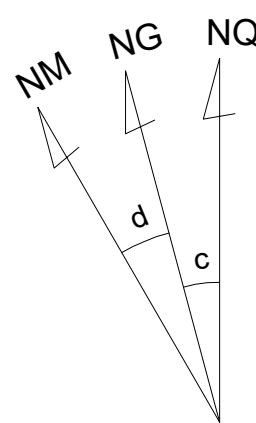

**SISTEMA DE COORDENADAS**  
PROJEÇÃO UNIVERSAL TRANSVERSA DE MERCATOR  
Coordenadas planas Sistema UTM  
DATUM - SIRGAS2000  
Meridiano Central = 39° WGr  
Norte = Equador acrescido de 10.000.000 m  
Este = Meridiano Central acrescido de 500.000 m

LEVANTAMENTO PLANIALTIMÉTRICO GEORREFERENCIADO

END: RODOVIA 533, BOM DESPACHO, Itaparica - BAHIA.



PROPRIETÁRIO:  
PREFEITURA MUNICIPAL DE ITAPARICA

DESENHO:  
EMANUEL OLIVEIRA

RESPONSÁVEL TÉCNICO:  
ENG.º EMANUEL SANTOS OLIVEIRA

CREA-BA:  
051601742-0

Data:  
SETEMBRO/2025

Escala:  
1/500

Formato:  
A2

FOLHA:  
01/01